別記様式

令和３年度分

領収書等貼付用紙

整理番号	0515－78

（会派名：名古屋民主市会議員団　）

項　目	調査研究費	研修費	広聴広報費	要請陳情活動費	会議費	資料作成費	資料購入費	事務所・事務費	人件費

（[illegible]書等がおさまらない場合には、別添とする。）

領　収　証

No.M 010192

名古屋民主市議団　様

印紙貼付

御利用額			百万	¥	3	8	8	8	9 円
消費税					¥	3	8	8	8
合　計				¥	4	2	7	7	7

但し加藤一登様ご契約分自動車リース料として
R3.4月分 [redacted] (41回目)

上記金額正に領収致しました。

令和 3 年 4 月 22 日

株式会社日産フィナンシャルサービス
本社　千葉県千葉市美浜区中瀬2-6-1

発行部署	発行者
車両管理センター 期中業務デスク TEL 0570－00－2355	●

No. J423211

内訳		
現金		円
小切手		
手形	自　年　月　日 枚 至　年　月　日	
振込	銀行 支店	
自動振替		¥42,777

※領収金額及び領収年月日を訂正したもの、社印及び発行者印のないもの、複写によらないものは無効と致します。

使途・事業名等	車両リース料（4 月分）		
按分比率	70%	政務活動費充当額	¥29,943.- 円
備　考			

別記様式

令和３年度分

領収書等貼付用紙

整理番号	0530-25

（会派名：名古屋民主市会議員団　）

項　目	調査研究費	研修費	広聴広報費	要請陳情活動費	会議費	資料作成費	資料購入費	事務所事務費	人件費

領収書等貼付欄（この欄に領収書等がおさまらない場合には、別添とする。）

領　収　証

山田 昌弘　様

NO. 000558

令和 3 年 4 月 13 日

領収金額				¥	4	7	3	0	0

契約番号：1023177

上記金額を領収いたしました

内訳			
月払分（ 4 月分）		47	300
（内貸付金元本）			
（内貸付金利息）			
遅延損害金			
請求書発送手数料			
貸付金残存元本			
一括精算分 年 月～ 年 月			

金種			
現金			
小切手			
振込			
口座振替		47	300
現金合計			

令和3年4月7日分

[redacted]

収入印紙

5万円未満	非課税
100万円以下	200円
100～ 200万円	400円
200～ 300万円	600円
300～ 500万円	1000円
500～1000万円	2000円

愛知クレジットサービス株式会社
〒466-0058 名古屋市昭和区白金3-18-26 ATC西館
電話(032)882-4811(代)

取扱者印

金額を訂正したもの、社印・取扱者印の無いものは無効です。

使途・事業名等	車両リース料（ 4 月分）		
按分比率	70 %	政務活動費充当額	33,110 円
備　考			

別記様式

令和３年度分

領収書等貼付用紙

整理番号	0530-26

（会派名：名古屋民主市会議員団　）

項　目	調査研究費	研修費	広聴広報費	要請陳情活動費	会議費	資料作成費	資料購入費	事務所事務費	人件費

領収書等貼付欄（この欄に領収書等がおさまらない場合には、別添とする。）

領　収　証

山田昌弘　様

NO. 000568

令和 3年 5月 12日

領収金額				¥	4	7	3	0	0

契約番号：1023177

上記金額を領収いたしました

内訳			
月払分（5月分）		47	300
（内貸付金元本）			
（内貸付金利息）			
遅延損害金			
請求書発送手数料			
貸付金残存元本			
一括精算分 年　月～　年　月			

金種			
現金			
小切手			
振込			
口座振替		47	300
現金合計			

令和3年5月7日分

[redacted]

収入印紙

5万円未満	非課税
100万円以下	200円
100～200万円	400円
200～300万円	600円
300～500万円	1000円
500～1000万円	2000円

登録番号 [illegible]
愛知クレジットサービス株式会社
〒466-0058 名古屋市[illegible]和区[illegible]18-26 ATC西館
電話 [illegible]

取扱者印

金額を訂正したもの、社印・取扱者印の無いものは無効です。

使途・事業名等	車両リース料（5月分）		
按分比率	70%	政務活動費充当額	33,110 円
備　考			

別記様式

令和３年度分

領収書等貼付用紙

整理番号	0615-54

（会派名：名古屋民主市会議員団　）

項　目	調査研究費	研修費	広聴広報費	要請陳情活動費	会議費	資料作成費	資料購入費	事務所事務費	人件費

領　収　証

RK 1436293

名古屋民主市会議員団　様

2021 年 4 月 27 日

（消費税　　円を含む）

左記の金額を正に領収致しました。

金額				¥	3	3	7	7	0

但し　2021年4月分として（リース料）

伝票番号	

現金		
小切手		
カード		
引落		✓

印紙

責任者	担当者印

ジャパンレンタカー株式会社

本社　名古屋市中区栄一丁目25-7 ☎(052)221-8461

営業所　名古屋市中区栄1－25－7
ジャパンレンタカー株式会社
リース事業部
TEL(052)221－8420

使途・事業名等	車両リース料（4月分）		
按分比率	70%	政務活動費充当額	¥23,639 円
備　考			

別記様式

令和３年度分

領収書等貼付用紙

整理番号	0615-107

（会派名：名古屋民主市会議員団　）

項　目	調査研究費	研修費	広聴広報費	要請陳情活動費	会議費	資料作成費	資料購入費	事務所・事務費	人件費

No. 991093

③

領収証

但し、4/2引落し分

レンタル代			
消費税等			
リースイベ		43	780

お客様名

久野 美穂　様

金額			¥	4	3	7	8	0 円

受領種別	現金		
	クレジットカード		
	トコワクレジット	43	780

上記のとおり正に領収致しました。

20 21 年 5 月 5 日

株式会社トヨタレンタリース名古屋

名古屋市熱田区金山町一丁目3番3号

電話代表 (052) 671-0100

印紙 1万未満 不要 100万以下 200円 200万以下 400円 相続分は不要

お客様名・金額・領収月日を訂正したもの、社印・扱者印のないものは無効です。

保険料・諸税充当額については、後日正規領収証発行の場合、本領収証は無効になります。

[redacted]

使途・事業名等	車両リース料（4月分）		
按分比率	70 %	政務活動費充当額	30,646 円
備　考			

別記様式

令和３年度分

領収書等貼付用紙

整理番号	0615-108

（会派名：名古屋民主市会議員団　）

項　目	調査研究費	研修費	広聴広報費	要請陳情活動費	会議費	資料作成費	資料購入費	事務所・事務費	人件費

No. 991094

③

領収証

お客様名　久野美穂　様

金額			¥	4	3	7	8	0	円

上記のとおり正に領収致しました。

20　年　5　月　15　日

株式会社トヨタレンタリース名古屋

名古屋市[illegible]

電話代表 [illegible]

印紙	
5万未満	不要
100万以下	200円
200万以下	400円
相殺分は不要	

但し、5/2 引き上げ

レンタル代			
消費税等			
リース代		43	780

受領種別			
現金			
クレジットカード			
トヨタクレジット		43	780

お客様名・金額・領収月日を訂正したもの、社印・紙書印のないものは無効です。

保険料・諸税充当額をわいたら後日正規領収証発行の場合、本領収証は無効となります。

[redacted]

使途・事業名等	車両リース料（5月分）		
按分比率	70 %	政務活動費充当額	30646 円
備　考			

別記様式

令和３年度分

領収書等貼付用紙

整理番号	0615-119

（会派名：名古屋民主市会議員団　）

項　目	調査研究費	研修費	広聴広報費	要請陳情活動費	会議費	資料作成費	資料購入費	事務所事務費	人件費

領収書等貼付欄（この欄に領収書等がおさまらない場合には、別添とする。）

No.M 010219

領　収　証

名古屋民主市議団 様

	百万	千	円
御利用額	¥38,889		
消費税	¥3,888		
合　計	¥42,777		

印紙貼付

No. J469693

内訳		
現　金		円
小切手		
手形	自　年　月　日 至　年　月　日　枚	
振込	銀行 支店	
自動振替		¥42,777

但し加藤一登様ご契約分自動車リース料として

R3.5月分 [redacted] (42回目)

上記金額正に領収致しました。

令和 3 年 5 月 18 日

株式会社日産フィナンシャルサービス

本社　千葉県千葉市美浜区中瀬2-6

日産フィナンシャルサービス株式会社

※領収金額及び領収年月日を訂正したもの、社印及び発行者印のないもの、複写によらないものは無効と致します。

発行部署	発行者
車両管理センター 期中業務デスク TEL 0570－00－2355	●

使途・事業名等	車両リース料（5月分）		
按分比率	70%	政務活動費充当額	¥29,943- 円
備　考			

別記様式

令和３年度分

領収書等貼付用紙

整理番号	0615-155

（会派名：名古屋民主市会議員団　）

項　目	調査研究費	研修費	広聴広報費	要請陳情活動費	会議費	資料作成費	資料購入費	事務所・事務費	人件費

領収書等貼付欄（この欄に領収書等がおさまらない場合には、別添とする。）

No. 991086

③

領　収　証

お客様名

名古屋市民主市議団 小川俊之　様

金額　¥42000 円

但し、5/2 引名1分

レンタル代			
消費税等			
リース代		42	000

受領種別	現金		
	クレジットカード		
	トヨタクレジット	42	000

記のとおり正に領収致しました。

20 21 年 5 月 15 日

株式会社トヨタレンタリース名古屋

名古屋市新田西金山町一丁目 番 号

電話代表 (0[illegible]) [illegible]

印紙

5万未満 不要

100万以下 200円

200万以下 400円

相殺分 不要

お客様名・金額・領収月日を訂正した方の、社印・扱者印のない方のは無効です。

保険料・諸税充当額については、後日正規領収証発行の場合、本領収証は無効となります。

[redacted]

使途・事業名等	車両リース料（5月分）		
按分比率	70%	政務活動費充当額	29400 円
備　考			

別記様式

令和３年度分

領収書等貼付用紙

整理番号	0615-156

（会派名：名古屋民主市会議員団　）

項　目	調査研究費	研修費	広聴広報費	要請陳情活動費	会議費	資料作成費	資料購入費	事務所・事務費	人件費

領収書等貼付欄（この欄に領収書等がおさまらない場合には、別添とする。）

No. 991085

③

領収証

お客様名

名古屋市民主市議団 小ツ俊之 様

金額				¥	4	2	0	0	0 円

上記のとおり正に領収致しました。

20 21 年 5 月 15 日

株式会社トヨタレンタリース名古屋

名古屋市東区金山町二丁目3番3号

電話代表 [redacted]

[redacted]

但し、4/2 引落し分

レンタル代			
消費税等			
リース代		42	000

受領種別			
現金			
クレジットカード			
トヨタクレジット		42	000

お客様名・金額・領収月日を訂正したもの、社印・扱者印のないものは無効です。

保険料・諸税充当額については、後日正規領収証発行の場合、本領収証は無効となります。

[redacted]

使途・事業名等	車両リース料（4月分）		
按分比率	70%	政務活動費充当額	29400 円
備　考			

別記様式

令和3年度分

領収書等貼付用紙

整理番号	0615-166

（会派名：名古屋民主市会議員団　）

項　目	調査研究費	研修費	広聴広報費	要請陳情活動費	会議費	資料作成費	資料購入費	事務所事務費	人件費

領収書等貼付欄（この欄に領収書等がおさまらない場合には、別添とする。）

領　収　書

No.

名古屋民主市会議員団　様

金額			¥	3	9	8	2	0	円

上記金額正に入金致しました

但し アクア [redacted] 4月分 リース料

R3年 4月15日

車輌代	
自動車税	
取得税	
自賠保険料	
重量税	
部品代	
修理代	
登録費	
車検代行費	
リサイクル料	
印紙代	
消費税	
現金	
小切手　枚	
手形　通	
振込・相殺	✓ ¥39820

新車中古車販売・車検・点検
整備・鈑金・塗装・自動車保険

三基自動車株式会社

〒455-0831 名古屋市港区十一屋2丁目110番地
TEL(052)398-[illegible] FAX(052)398-8117
自宅(052)302-[illegible]

係員

印紙

使途・事業名等	車両リース料（　4　月分）		
按分比率	70%	政務活動費充当額	27,874　円
備　考			

別記様式

令和3年度分

領収書等貼付用紙

整理番号	0615-168

（会派名：名古屋民主市会議員団　）

項　目	調査研究費	研修費	広聴広報費	要請陳情活動費	会議費	資料作成費	資料購入費	事務所・事務費	人件費

領収書等貼付欄（この欄に領収書等がおさまらない場合には、別添とする。）

領　収　書

No.

名古屋民主市会議員団 様

金額			¥	3	9	8	2	0	円

上記金額正に入金致しました

但し アクア[redacted] 5月分 リース料

R3年5月18日

車輌代	
自動車税	
取得税	
自賠保険料	
重量税	
部品代	
修理代	
登録費	
車検代行費	
リサイクル料	
印紙代	
消費税	
現金	
小切手　枚	
手形　通	
振込・相殺	✓¥39820

新車中古車販売・車検・点検
整備・鈑金塗装・自動車保険

三基[illegible]株式会社

〒455-0831 [illegible]屋2丁目110番地
TEL(052)398-[illegible] FAX(052)398-8117
自宅(052)302-[illegible]

係員

印紙

使途・事業名等	車両リース料（　5　月分）		
按分比率	70%	政務活動費充当額	27,874　円
備　考			

別記様式

令和３年度分

領収書等貼付用紙

整理番号	0630-36

（会派名：名古屋民主市会議員団　）

項　目	調査研究費	研修費	広聴広報費	要請陳情活動費	会議費	資料作成費	資料購入費	事務所事務費	人件費

領収書等貼付欄（この欄に領収書等がおさまらない場合には、別添とする。）

使途・事業名等	車両リース料（4月分）		
按分比率	70	政務活動費充当額	38,500 円
備　考			

支払証明書

1. 金　55,000　円也

但し、車両リース料（4月分）として

上記金額を支払ったことを証明願います。

令和 3 年 4 月 2 日

支払者（氏名）　服部 将也

名古屋民主市会議員団
団長　うかい　春美　様

上記金額を支払ったことを証明する。

令和 3 年 4 月 2 日

名古屋民主市会議員団
団長　うかい　春美

リース納品請求書

L102669951

R 1 年 6 月 29 日

服部将也 様

トヨタカローラ愛知株式会社

毎度 お引立て賜り厚くお礼申しあげます。
下記ご契約案件のリースを開始いたしますのでご請求申しあげます。
ご請求金額についてご不審な点がございましたら、右記担当までお問い合わせください。

楠インター店
担当 [redacted]
TEL 052-902-3911

＝ご契約取引内容＝

リース方式 ファイナンス
リース期間 R 1年 6月27日から
R 5年 6月 26日まで (48ヶ月)
お支払期日 毎月 2日 お支払方法 口座引落
リース料総額 2,400,000
消費税・地方消費税 192,000
前払い金額 0

＝リース契約車両明細＝

1/1 ページ

契約NO 04920310
注文NO 04946614
車名 プリウスα 特別仕様車
型式 ZVW40W-AWXEB(A)
車台番号 ZVW40-0034530
登録NO [redacted]
登録日 R 1 年 6 月 27 日

＝各月のお支払い内容＝ 消費税率 8.0%(～R 1年 9月) 10.0%(R 1年10月～)

*:消費税率毎の合計 **:総合計

6/29 現金決済

回	年.月	リース料	消費税	前払充当	ご請求額
1	R 1. 6	50000	4000	0	54000
2	7	50000	4000	0	54000
3	8	50000	4000	0	54000
4	9	50000	4000	0	54000
5	10	50000	4000	0	54000
6	11	50000	4000	0	54000
7	12	50000	4000	0	54000
8	R 2. 1	50000	4000	0	54000
9	2	50000	4000	0	54000
10	3	50000	4000	0	54000
11	4	50000	4000	0	54000
12	5	50000	4000	0	54000
13	6	50000	4000	0	54000
14	7	50000	4000	0	54000
15	8	50000	4000	0	54000
16	9	50000	4000	0	54000
17	10	50000	4000	0	54000
18	11	50000	4000	0	54000
19	12	50000	4000	0	54000
20	R 3. 1	50000	4000	0	54000
21	2	50000	4000	0	54000
22	3	50000	4000	0	54000
23	4	50000	4000	0	54000
24	5	50000	4000	0	54000
25	6	50000	4000	0	54000
26	7	50000	4000	0	54000
27	8	50000	4000	0	54000
28	9	50000	4000	0	54000
29	10	50000	4000	0	54000
30	11	50000	4000	0	54000
31	12	50000	4000	0	54000
32	R 4. 1	50000	4000	0	54000
33	2	50000	4000	0	54000
34	3	50000	4000	0	54000
35	4	50000	4000	0	54000
36	5	50000	4000	0	54000
37	6	50000	4000	0	54000
38	7	50000	4000	0	54000
39	8	50000	4000	0	54000
40	9	50000	4000	0	54000
41	10	50000	4000	0	54000
42	11	50000	4000	0	54000
43	12	50000	4000	0	54000
44	R 5. 1	50000	4000	0	54000
45	2	50000	4000	0	54000
46	3	50000	4000	0	54000
47	4	50000	4000	0	54000
48	5	50000	4000	0	54000
*	8.0%計	2400000	192000	0	2592000
**	総合計	2400000	192000	0	2592000

別記様式

令和３年度分

領収書等貼付用紙

整理番号	0630-37

（会派名：名古屋民主市会議員団　）

項　目	調査研究費	研修費	広聴広報費	要請陳情活動費	会議費	資料作成費	資料購入費	事務所・事務費	人件費

領収書等貼付欄（この欄に領収書等がおさまらない場合には、別添とする。）

使途・事業名等	車両リース料（５月分）		
按分比率	70	政務活動費充当額	38,500円
備　考			

支払証明書

1. 金　55,000　円也

但し、車両リース料（5月分）として

上記金額を支払ったことを証明願います。

令和　3年　4月30日

支払者（氏名）　服部 将也　印

名古屋民主市会議員団
団長　うかい　春美　様

上記金額を支払ったことを証明する。

令和　3年　4月30日

名古屋民主市会議員団
団長　うかい　春美　印

リース納品請求書

L102669951

R 1 年 6 月 29 日

服部将也 様

トヨタカローラ[illegible]株式会社

毎度 お引立て賜り厚くお礼申しあげます。
下記ご契約車両のリースを開始いたしますのでご請求申しあげます。
ご請求金額についてご不審な点がございましたら、右記担当までお問い合わせください。

楠インター店
担当 [redacted]
TEL 052-902-3911

＝ご契約取引内容＝

リース方式 ファイナンス
リース期間 R 1年 6月27日から
R 5年 6月26日 まで (48ヶ月)
お支払期日 毎月 2日 お支払方法 口座引落
リース料総額 2,400,000
消費税・地方消費税 192,000
前払い金額 0

＝リース契約車両明細＝ 1/1 ページ

契約NO 04920310
注文NO 04946614
車 名 プリウスα 特別仕様車
型 式 ZVW40W-AWXEB(A)
車台番号 ZVW40-0034530
登録NO [redacted]
登 録 日 R 1 年 6 月 27 日

＝各月のお支払い内容＝ 消費税率 8.0%(～R 1年 9月) 10.0%(R 1年10月～)

*:消費税率毎の合計 **:総合計

6/29 現金[illegible]

回	年.月	リース料	消費税	前払充当	ご請求額
1	R 1. 6	50000	4000	0	54000
2	7	50000	4000	0	54000
3	8	50000	4000	0	54000
4	9	50000	4000	0	54000
5	10	50000	4000	0	54000
6	11	50000	4000	0	54000
7	12	50000	4000	0	54000
8	R 2. 1	50000	4000	0	54000
9	2	50000	4000	0	54000
10	3	50000	4000	0	54000
11	4	50000	4000	0	54000
12	5	50000	4000	0	54000
13	6	50000	4000	0	54000
14	7	50000	4000	0	54000
15	8	50000	4000	0	54000
16	9	50000	4000	0	54000
17	10	50000	4000	0	54000
18	11	50000	4000	0	54000
19	12	50000	4000	0	54000
20	R 3. 1	50000	4000	0	54000
21	2	50000	4000	0	54000
22	3	50000	4000	0	54000
23	4	50000	4000	0	54000
24	5	50000	4000	0	54000
25	6	50000	4000	0	54000
26	7	50000	4000	0	54000
27	8	50000	4000	0	54000
28	9	50000	4000	0	54000
29	10	50000	4000	0	54000
30	11	50000	4000	0	54000
31	12	50000	4000	0	54000
32	R 4. 1	50000	4000	0	54000
33	2	50000	4000	0	54000
34	3	50000	4000	0	54000
35	4	50000	4000	0	54000
36	5	50000	4000	0	54000
37	6	50000	4000	0	54000
38	7	50000	4000	0	54000
39	8	50000	4000	0	54000
40	9	50000	4000	0	54000
41	10	50000	4000	0	54000
42	11	50000	4000	0	54000
43	12	50000	4000	0	54000
44	R 5. 1	50000	4000	0	54000
45	2	50000	4000	0	54000
46	3	50000	4000	0	54000
47	4	50000	4000	0	54000
48	5	50000	4000	0	54000
*	8.0%計	2400000	192000	0	2592000
**	総合計	2400000	192000	0	2592000

別記様式

令和３年度分

領収書等貼付用紙

整理番号	0630－38

（会派名：名古屋民主市会議員団　）

項　目	調査研究費	研修費	広聴広報費	要請陳情活動費	会議費	資料作成費	資料購入費	事務所・事務費	人件費

領収書等貼付欄（この欄に領収書等がおさまらない場合には、別添とする。）

使途・事業名等	車両リース料(～6月分)		
按分比率	70	政務活動費充当額	38,500 円
備　考			

支払証明書

1. 金　55,000　円也

但し、車両リース料（6月分）として

上記金額を支払ったことを証明願います。

令和　3年　6月　2日

支払者（氏名）　服部 将也　印

名古屋民主市会議員団
団長　うかい　春美　様

上記金額を支払ったことを証明する。

令和　3年　6月　2日

名古屋民主市会議員団
団長　うかい　春美　印

リース納品請求書

L102669951

R 1 年 6 月 20 日

服部将也 様

トヨタカローラ愛知株式会社

毎度 お引立て賜り厚くお礼申しあげます。
下記ご契約車両のリースを開始いたしますのでご請求申しあげます。
ご請求金額についてご不審な点がございましたら、右記担当までお問い合わせください。

楠インター店
担当 [redacted]
TEL 052-902-3911

＝ご契約取引内容＝

リース方式 ファイナンス
リース期間 R 1年 6月27日から
R 5年 6月 26日 まで (48ヶ月)
お支払期日 毎月 2日 お支払方法 口座引落
リース料総額 2,400,000
消費税・地方消費税 192,000
前払い金額 0

＝リース契約車両明細＝

1/1 ページ

契約NO 04920310
注文NO 04946614
車 名 プリウスα 特別仕様車
型 式 ZVW40W-AWXEB(A)
車台番号 ZVW40-0034530
登録NO [redacted]
登 録 日 R 1 年 6 月 27 日

＝各月のお支払い内容＝ 消費税率 8.0%(～R 1年 9月) 10.0%(R 1年10月～)

*:消費税率毎の合計 **:総合計

回	年.月	リース料	消費税	前払充当	ご請求額
1	R 1. 6	50000	4000	0	54000
2	7	50000	4000	0	54000
3	8	50000	4000	0	54000
4	9	50000	4000	0	54000
5	10	50000	4000	0	54000
6	11	50000	4000	0	54000
7	12	50000	4000	0	54000
8	R 2. 1	50000	4000	0	54000
9	2	50000	4000	0	54000
10	3	50000	4000	0	54000
11	4	50000	4000	0	54000
12	5	50000	4000	0	54000
13	6	50000	4000	0	54000
14	7	50000	4000	0	54000
15	8	50000	4000	0	54000
16	9	50000	4000	0	54000
17	10	50000	4000	0	54000
18	11	50000	4000	0	54000
19	12	50000	4000	0	54000
20	R 3. 1	50000	4000	0	54000
21	2	50000	4000	0	54000
22	3	50000	4000	0	54000
23	4	50000	4000	0	54000
24	5	50000	4000	0	54000
25	6	50000	4000	0	54000
26	7	50000	4000	0	54000
27	8	50000	4000	0	54000
28	9	50000	4000	0	54000
29	10	50000	4000	0	54000
30	11	50000	4000	0	54000
31	12	50000	4000	0	54000
32	R 4. 1	50000	4000	0	54000
33	2	50000	4000	0	54000
34	3	50000	4000	0	54000
35	4	50000	4000	0	54000
36	5	50000	4000	0	54000
37	6	50000	4000	0	54000
38	7	50000	4000	0	54000
39	8	50000	4000	0	54000
40	9	50000	4000	0	54000
41	10	50000	4000	0	54000
42	11	50000	4000	0	54000
43	12	50000	4000	0	54000
44	R 5. 1	50000	4000	0	54000
45	2	50000	4000	0	54000
46	3	50000	4000	0	54000
47	4	50000	4000	0	54000
48	5	50000	4000	0	54000
*	8.0%計	2400000	192000	0	2592000
**	総合計	2400000	192000	0	2592000

別記様式

令和3年度分

領収書等貼付用紙

整理番号	0630-70

（会派名：名古屋民主市会議員団　）

項目	調査研究費	研修費	広聴広報費	要請陳情活動費	会議費	資料作成費	資料購入費	事務所・事務費	人件費

No.M 010235

領収証

森 智雄 様

印紙貼付

	百万	千	円
御利用額	¥34,800		
消費税	¥3,480		
合計	¥38,280		

No. J480577

但し自動車リース料として R3 5/10 振替分
[redacted]（12回目）

上記金額正に領収致しました。

令和3年 5月 24日

株式会社日産フィナンシャルサービス
本社　千葉県千葉市美浜区中瀬2-6

内訳	
現金	円
小切手	
手形	枚 自 年 月 日 至 年 月 日
振込	銀行 支店
自動振替	¥38,280

※領収金額及び領収年月日を訂正したもの、社印及び発行者印のないもの、複写によらないものは無効と致します。

発行部署	発行者
車両管理センター 期中業務デスク TEL 0570－00－2355	

使途・事業名等	車両リース料（5月分）		
按分比率	70%	政務活動費充当額	26,796 円
備考			

別記様式

令和３年度分

領収書等貼付用紙

整理番号	0630-77

（会派名：名古屋民主市会議員団　）

項　目	調査研究費	研修費	広聴広報費	要請陳情活動費	会議費	資料作成費	資料購入費	事務所事務費	人件費

No.997814

③

領収証

但し、6/2引落し分

レンタル代			
消費税等			
リース代		43	780

お客様名

久野　美穂　様

金額				¥	4	3	7	8	0 円

受領種別			
現金			
クレジットカード			
トヨタクレジット		43	780

上記のとおり正に領収致しました。

20　年　6　月　4　日

株式会社トヨタレンタリース名古屋

名古屋市東区[illegible]3番号

電話代表 [illegible]

印紙	
万円未満	不要
100万円	200円
200万円	400円
相殺分	不要

お客様名・金額・領収月日を訂正したもの、社印・扱者印のないものは無効です。

保険料・精算充当額については、後日正規領収証発行の場合、本領収証は無効となります。

[redacted]

使途・事業名等	車両リース料（6月分）		
按分比率	70 %	政務活動費充当額	30,646 円
備　考			

別記様式

令和３年度分

領収書等貼付用紙

整理番号	0715-47

（会派名：名古屋民主市会議員団　）

項　目	調査研究費	研修費	広聴広報費	要請陳情活動費	会議費	資料作成費	資料購入費	事務所事務費	人件費

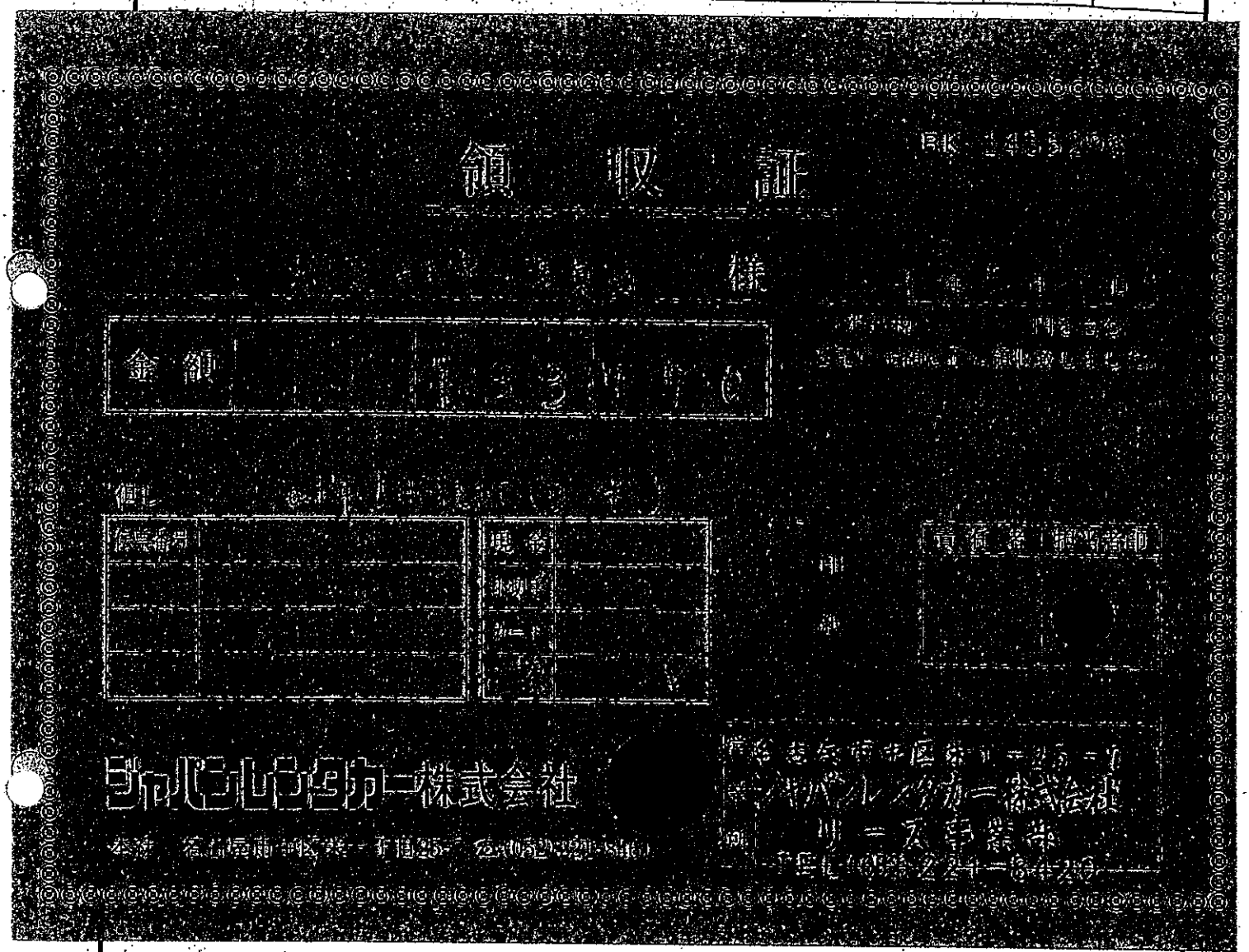
領　収　証

様

金額

ジャパンレンタカー株式会社

使途・事業名等	車両リース料　5月分		
按分比率	70%	政務活動費充当額	¥23,639円
備　考			

別記様式

令和３年度分

領収書等貼付用紙

整理番号	0715-54

（会派名：名古屋民主市会議員団　）

項　目	調査研究費	研修費	広聴広報費	要請陳情活動費	会議費	資料作成費	資料購入費	事務所・事務費	人件費

No.M 010263

領　収　証

名古屋民主市議団 様

印紙貼付

	百万	千	円
御利用額	¥3,888,9		
消費税	¥3,888		
合　計	¥42,777		

No. J516680

内訳		
現金		円
小切手		
手形	枚 自 年 月 日 至 年 月 日	
振込	銀行 支店	
自動振替		¥42,777

但し加藤一登様ご契約分自動車リース料として

R3.6月分 [redacted] (43回目)

上記金額正に領収致しました。

令和 3 年 6 月 17 日

株式会社日産フィナンシャルサービス

本社　千葉県千葉市美浜区中瀬2-6

※領収金額及び領収年月日を訂正したもの、社印及び発行者印のないもの、複写によらないものは無効と致します。

発行部署	発行者
車両管理センター 期中業務デスク TEL 0570－00－2355	

使途・事業名等	車両リース料（6月分）		
按分比率	70%	政務活動費充当額	¥29,943 円
備　考			

別記様式

令和３年度分

領収書等貼付用紙

整理番号	0715－78

（会派名：名古屋民主市会議員団　）

項目	調査研究費	研修費	広聴広報費	要請陳情活動費	会議費	資料作成費	資料購入費	事務所事務費	人件費

領収書等貼付欄（この欄に領収書等がおさまらない場合には、別添とする。）

No. 997810

③

領収証

お客様名

名古屋市民主市議団 小ツ俊之 様

金額 ¥42000 円

上記のとおり正に領収致しました。

20 21 年 6 月 4 日

株式会社トヨタレンタリース名古屋

名古屋市熱田区金山町二丁目3番3号

電話代表 [illegible]

印紙

5万未満 不要

100万以下 200円

200万以下 400円

相殺分は不要

但し、6/2引落し分

レンタル代			
消費税等			
リース代		42	000

受領種別			
現金			
クレジットカード			
トヨタクレジット		42	000

お客様名・金額・領収月日を訂正したもの、社印・扱者印のないものは無効です。

保険料・諸税充当額については、後日正規領収証発行の場合、本領収証は無効となります。

[redacted]

使途・事業名等	車両リース料（6月分）		
按分比率	70%	政務活動費充当額	29400 円
備考			

別記様式

令和3年度分

領収書等貼付用紙

整理番号	0715-101

（会派名：名古屋民主市会議員団　）

項　目	調査研究費	研修費	広聴広報費	要請陳情活動費	会議費	資料作成費	資料購入費	事務所事務費	人件費

領収書等貼付欄（この欄に領収書等がおさまらない場合には、別添とする。）

領　収　書

No.

名古屋民主市会議員団 様

金　額			¥	3	9	8	2	0

上記金額正に入金致しました

但し アクア [redacted] 6月分 リース料

R3 年 6 月 7 日

新車中古車販売・車検・点検
整備・鈑金・塗装・自動車保険

三基自動車株式会社

〒455-0831 名古屋市港区[illegible]屋2丁目110番地
TEL(052)398-[illegible] FAX(052)398-8117
自宅(052)302-1607

車輌代	
自動車税	
取得税	
自賠保険料	
重量税	
部品代	
修理代	
登録費	
車検代行費	
リサイクル料	
印紙代	
消費税	
現金	
小切手　枚	
手形　通	
振込・相殺	¥3,982,0

係員

印紙

使途・事業名等	車両リース料（　6　月分）		
按分比率	70%	政務活動費充当額	27,874 円
備　考			

別記様式

令和３年度分

領収書等貼付用紙

整理番号	0730-23

（会派名：名古屋民主市会議員団　）

項　目	調査研究費	研修費	広聴広報費	要請陳情活動費	会議費	資料作成費	資料購入費	事務所事務費	人件費

領収書等貼付欄（この欄に領収書等がおさまらない場合には、別添とする。）

領　収　証

山田昌弘　様

NO. 000589

令和 3 年 7 月 13 日

領収金額				¥	4	7	3	0	0

契約番号：1023177

上記金額を領収いたしました

内訳				金種			
月払分（7月分）		47	300	現金			
（内貸付金元本）				小切手			
（内貸付金利息）				振込			
遅延損害金				口座振替		47	300
請求書発送手数料							
貸付金残存元本				現金合計			
一括精算分 年　月～　年　月				令和3年7月7日分 [redacted]			

収入印紙

5万円未満	非課税
100万円以下	200円
100～200万円	400円
200～300万円	600円
300～500万円	1000円
500～1000万円	2000円

登録番号：愛知県知事(13)第02842号

愛知クレジットサービス株式会社

〒466-0058 名古屋市昭和区白金3-18-26 ATG西館

電話(052)882-4811(代)

取扱者印

金額を訂正したもの、社印・取扱者印の無いものは無効です

使途・事業名等	車両リース料（7月分）		
按分比率	70%	政務活動費充当額	33,110 円
備　考			

別記様式

令和３年度分

領収書等貼付用紙

整理番号	0730－24

（会派名：名古屋民主市会議員団　）

項　目	調査研究費	研修費	広聴広報費	要請陳情活動費	会議費	資料作成費	資料購入費	事務所事務費	人件費

領収書等貼付欄（この欄に領収書等がおさまらない場合には、別添とする。）

領　収　証

NO　000580

山田 昌弘　様　　令和 3 年 6 月 15 日

領収金額				¥	4	7	3	0	0

契約番号：1023177

上記金額を領収いたしました

内訳				金種			
月払分（6 月分）		47	300	現　金			
（内貸付金元本）				小切手			
（内貸付金利息）				振　込			
遅延損害金				口座振替		47	300
請求書発送手数料							
貸付金残存元本				現金合計			
一括精算分 年　月～　年　月				令和3年6月7日分 [redacted]			

収入印紙

5万円未満	非課税
100万円以下	200円
100～200万円	400円
200～300万円	600円
300～500万円	1000円
500～1000万円	2000円

登録番号 愛知県知事(1)第[illegible]号

愛知クレジットサービス株式会社

〒466-0058 名古屋市昭和区白金3-18-26 ATG西館

電話(052)882-[illegible]

取扱者印

金額を訂正したもの、社印・取扱者印の無いものは無効です。

使途・事業名等	車両リース料（6 月分）		
按分比率	70 %	政務活動費充当額	33,110 円
備　考			

別記様式

令和３年度分

領収書等貼付用紙

整理番号	0730－91

（会派名：名古屋民主市会議員団　）

項　目	調査研究費	研修費	広聴広報費	要請陳情活動費	会議費	資料作成費	資料購入費	事務所事務費	人件費

No.M 010278

領　収　証

森　智雄　様

印紙貼付

	百万	千	円
御利用額	¥34,800		
消費税	¥3,480		
合　計	¥38,280		

No. J527506

内訳	
現　金	円
小切手	
手形	枚 自 年 月 日 至 年 月 日
振込	銀行 支店
自動振替	¥38,280

但し自動車リース料として R3 6/10 振替分
[redacted]（13回目）

上記金額正に領収致しました。

令和 3年 6月 23日

株式会社日産フィナンシャルサービス
本社　千葉県千葉市美浜区中瀬2-6-1

※領収金額及び領収年月日を訂正したもの、社印及び発行者印のないもの、複写によらないものは無効と致します。

発行部署	発行者
車両管理センター 期中業務デスク TEL 0570－00－2355	

使途・事業名等	車両リース料（6月分）		
按分比率	70%	政務活動費充当額	26,796 円
備　考			

別記様式

令和３年度分

領収書等貼付用紙

整理番号	0730－108

（会派名：名古屋民主市会議員団　）

項　目	調査研究費	研修費	広聴広報費	要請陳情活動費	会議費	資料作成費	資料購入費	事務所・事務費	人件費

No.M 010196

領　収　証

森　智雄　様

印紙貼付

御利用額			百万	¥	3	4 千	8	0	円
消費税					¥	3	4	8	0
合　計				¥	3	8	2	8	0

No. J434033

内　訳		
現　金		円
小切手		
手形	自　年　月　日 至　年　月　日 枚	
振込	銀行 支店	
自動振替		¥38,280

※領収金額及び領収年月日を訂正したもの、社印及び発行者印のないもの、複写によらないものは無効と致します。

但し自動車リース料として R3 4/10 振替分

[redacted]（11回目）

上記金額正に領収致しました。

令和３年　４月　26日

株式会社日産フィナンシャルサービス

本社　千葉県千葉市美浜区中瀬2-6-1

発行部署	発行者
車両管理センター 期中業務デスク TEL 0570－00－2355	●

使途・事業名等	車両リース料（４月分）		
按分比率	70%	政務活動費充当額	26,796　円
備　考			

別記様式

令和３年度分

領収書等貼付用紙

整理番号	0815-49

（会派名：名古屋民主市会議員団

項目	調査研究費	研修費	広聴広報費	要請陳情活動費	会議費	資料作成費	資料購入費	事務所・事務費	人件費
領収書等貼付欄									

RK 154308

領　収　証

名古屋民主市会議員団　様　　2021年 6月 28日

金額			¥	3	3	7	7	0

（消費税　　円を含む）
左記の金額を正に領収致しました。

但し　2021年 6月分として（リース料）

伝票番号		現金	
		小切手	
		カード	
		引落	✓

印紙

責任者	担当者印

ジャパンレンタカー株式会社

本社　名古屋市中区栄一丁目25-7 ☎(052)221-8461

営業所　名古屋市中区栄1-25-7
ジャパンレンタカー株式会社
リース事業部
TEL (052) 221-8420

使途・事業名等	車両リース料		
按分比率	70%	政務活動費充当額	¥23,639円
備考			

別記様式

令和３年度分

領収書等貼付用紙

整理番号	0815－59

（会派名：名古屋民主市会議員団　）

項　目	調査研究費	研修費	広聴広報費	要請陳情活動費	会議費	資料作成費	資料購入費	事務所事務費	人件費

領収書等貼付欄（この欄に領収書等がおさまらない場合には、別添とする。）

領　収　証

No.

名古屋民主市会議員団　様

金額			¥70520

但し 車両リース代

上記の金額正に領収致しました。

3年4月23日

STAR FACE GROUP
株式会社フェイスコーポレーション
〒454-0981 名古屋市中川区吉津1丁目510番地
TEL 052-432-4300(代)　FAX 052-432-4321
URL http://www.starface.jp/group/index.php

扱者印

内訳	
現金	
小切手	
自動車税	
取得税	
重量税	
自賠責保険料	
印紙及書類代	
検査代行料	
登録手続費用	
車輌代	
整備代	
部品用品代	
JPパーツ代	
VSパーツ代	
消費税	

使途・事業名等	車両リース料（４月分）		
按分比率	70 %	政務活動費充当額	70520 円
備　考	100751円のうち70%の70520円を政務活動費として充当いたします		

別記様式

令和３年度分

領収書等貼付用紙

整理番号	0815-60

（会派名：名古屋民主市会議員団　）

項　目	調査研究費	研修費	広聴広報費	要請陳情活動費	会議費	資料作成費	資料購入費	事務所・事務費	人件費

領収書等貼付欄（この欄に領収書等がおさまらない場合には、別添とする。）

領　収　証

No.

名古屋民主市会議員団　様

金額			7	0	5	2	0

但し 車両リース代

上記の金額正に領収致しました。

3 年 5 月 25 日

STARFACE GROUP
株式会社フェイスコーポレーション
〒454-0981 名古屋市中川区吉津1丁目510番地
TEL 052-432-4300(代)　FAX 052-432-4321
URL http://www.starface.jp/group/index.php

扱者印

内訳	
現金	
小切手	
自動車税	
取得税	
重量税	
自賠責保険料	
印紙及書類代	
検査代行料	
登録手続費用	
車輌代	
整備代	
部品用品代	
JPパーツ代	
VSパーツ代	
消費税	

使途・事業名等	車両リース料（5 月分）		
按分比率	70 %	政務活動費充当額	70520 円
備　考	100951円の内 70%の70520円を政務活動として充当いたします。		

別記様式

令和３年度分

領収書等貼付用紙

整理番号	0815-61

（会派名：名古屋民主市会議員団　）

項　目	調査研究費	研修費	広聴広報費	要請陳情活動費	会議費	資料作成費	資料購入費	事務所事務費	人件費

領収書等貼付欄（この欄に領収書等がおさまらない場合には、別添とする。）

領　収　証

No.

名古屋民主市会議員団　様

金額			¥70520

但し 車両リース代

上記の金額正に領収致しました。

3年 6月 25日

STAR FACE GROUP
株式会社フェイスコーポレーション
〒454-0981 名古屋市中川区吉津1丁目510番地
TEL 052-432-4300(代)　FAX 052-432-4321
URL http://www.starface.jp/group/index.php

扱者印

内訳	
現金	
小切手	
自動車税	
取得税	
重量税	
自賠責保険料	
印紙及書類代	
検査代行料	
登録手続費用	
車輌代	
整備代	
部品用品代	
JPパーツ代	
VSパーツ代	
消費税	

使途・事業名等	車両リース料（6月分）		
按分比率	70 %	政務活動費充当額	70520 円
備考	100761円の約70%の70,520円を政務活動費として充当いたします		

別記様式

令和３年度分

領収書等貼付用紙

整理番号	0815-62

（会派名：名古屋民主市会議員団　）

項　目	調査研究費	研修費	広聴広報費	要請陳情活動費	会議費	資料作成費	資料購入費	事務所・事務費	人件費

領収書等貼付欄（この欄に領収書等がおさまらない場合には、別添とする。）

領　収　証

名古屋民主市会議員団　様

金　額			¥	7	0	5	2	0

但し 車両リース代

上記の金額正に領収致しました。

3年 7月 21日

STAR FACE GROUP

株式会社フェイスコーポレーション

〒454-0981 名古屋市中川区吉津1丁目510番地
TEL 052-432-4300(代)　FAX 052-432-4321
URL http://www.starface.jp/group/index.php

扱者印

No.

内訳	
現　金	
小切手	
自動車税	
取得税	
重量税	
自賠責保険料	
印紙及書類代	
検査代行料	
登録手続費用	
車輌代	
整備代	
部品用品代	
JPパーツ代	
VSパーツ代	
消費税	

使途・事業名等	車両リース料（7 月分）		
按分比率	70%	政務活動費充当額	70520 円
備　考	100751円のうち70%の70520円を政務活動費として充当いたします		

別記様式

令和３年度分

領収書等貼付用紙

整理番号	0815-96

（会派名　名古屋民主市会議員団）

項　目	調査研究費	研修費	広聴広報費	要請陳情活動費	会議費	資料作成費	資料購入費	事務所・事務費	人件費

No. 997844

③

領収証

お客様名

久野　美穂　様

金額				¥	4	3	7	8	0	円

上記のとおり正に領収致しました。

20 21 年 7 月 31 日

株式会社トヨタレンタリース名古屋

名古屋市熱田区名山町二丁目3番3号
電話代表（052）671-0100

印紙
5万未満　不要
100万以下　200円
200万以下　400円
相殺分は不要

但し、7/2引落し分

レンタル代			
消費税等			
リース代		43	780

受領種別			
現金			
クレジットカード			
トヨタクレジット		43	780

お客様名、金額、領収月日を訂正したもの、社印、扱者印のないものは無効です。
保険料、諸税充当額については、後日正規領収証発行の場合、本領収証は無効となります。

[redacted]

使途・事業名等	車両リース料（7月分）		
按分比率	70%	政務活動費充当額	30,646 円
備　考			

別記様式

令和３年度分

領収書等貼付用紙

整理番号	0815-121

（会派名　名古屋民主市会議員団）

項　目	調査研究費	研修費	広聴広報費	要請陳情活動費	会議費	資料作成費	資料購入費	事務所・事務費	人件費

No.M 010299

領　収　証

名古屋民主市議団 様

印紙貼付

	百万			千				円
御利用額				¥3	8	8	8	9
消費税					¥3	8	8	8
合　計				¥4	2	7	7	7

No. J565124

内訳		
現金		円
小切手		
手形	枚 自 年 月 日 至 年 月 日	
振込	銀行 支店	
自動振替		¥42,777

但し加藤一登様ご契約分自動車リース料として

R3.7月分 [redacted] (44回目)

上記金額正に領収致しました。

令和 3年 7月 19日

株式会社日産フィナンシャルサービス

本社　千葉県千葉市美浜区中瀬2丁目6番1

※領収金額及び領収年月日を訂正したもの、社印及び発行者印のないもの、複写によらないものは無効と致します。

発行部署	発行者
車両管理センター 期中業務デスク TEL 0570－00－2355	

使途・事業名等	車両リース料（7月分）		
按分比率	70%	政務活動費充当額	¥29,943.- 円
備　考			

別記様式

令和3年度分

領収書等貼付用紙

整理番号	0815－151

（会派名：名古屋民主市会議員団　）

項　目	調査研究費	研修費	広聴広報費	要請陳情活動費	会議費	資料作成費	資料購入費	事務所事務費	人件費

領収書等貼付欄（この欄に領収書等がおさまらない場合には、別添とする。）

領　収　書

No.

名古屋民主市会議員団様

金　額			¥	3	9	8	2	0

上記金額正に入金致しました

但し アクア [redacted] 7月分 リース料

R3年7月9日

新車中古車販売・車検・点検
整備・鈑金・自動車保険

三基自動車株式会社

〒455-0831 名古屋市港区小碓2丁目110番地
TEL(052)398-8[illegible] FAX(052)398-8117
自宅(052)302-1607

車輌代	
自動車税	
取得税	
自賠保険料	
重量税	
部品代	
修理代	
登録費	
車検代行費	
リサイクル料	
印紙代	
消費税	
現金	
小切手　枚	
手形　通	
値引・相殺	✓¥39820

係員

印紙

使途・事業名等	車両リース料（　7　月分）		
按分比率	70%	政務活動費充当額	27,874　円
備　考			

別記様式

令和３年度分

領収書等貼付用紙

整理番号	0830－13

（会派名：名古屋民主市会議員団　）

項　目	調査研究費	研修費	広聴広報費	要請陳情活動費	会議費	資料作成費	資料購入費	事務所事務費	人件費

領収書等貼付欄（この欄に領収書等がおさまらない場合には、別添とする。）

領　収　書　　0169139

2021年8月4日

山口昌弘　様　　¥103400

内訳			修理代・商品代		金種	
車両	車両申込金		車検諸費用	重量税	現金	
	車両代金	103400		自賠責保険料	小切手	
	登録諸費用			印紙代等	手形	
	任意自動車保険料			リサイクル料金	振込	103400
	通信機器				カード	
			備考 令和3年8月2日ご入金分　9月,10月リース料前後			

上記の通り正に領収致しました。

愛知トヨタ自動車株式会社

茶屋坂店

名古屋市千種区茶屋坂通2丁目1番地
電話（052）711－1331　〒464-0093

◎本領収書の文字が濃緑色で複写されていないものは無効です。
金額を訂正したもの、社印、取扱者印のないものは無効です。
後日正規保険料領収書発行の場合、上記保険料充当額につき本領収書は無効とする。

取扱者印

使途・事業名等	車両リース料（9/10月分）		
按分比率	70％	政務活動費充当額	72,380円
備　考			

別記様式

令和３年度分

領収書等貼付用紙

整理番号	0830-47

（会派名：名古屋民主市会議員団　）

項　目	調査研究費	研修費	広聴広報費	要請陳情活動費	会議費	資料作成費	資料購入費	事務所事務費	人件費

領収書等貼付欄（この欄に領収書等がおさまらない場合には、別添とする。）

使途・事業名等	車両リース料（8月分）		
按分比率	70	政務活動費充当額	38,500 円
備　考			

支払証明書

1. 金　55,000　円也

但し、車両リース料（8月分）として

上記金額を支払ったことを証明願います。

令和　3年　8月　2日

支払者（氏名）　服部 将也

名古屋民主市会議員団
団長　うかい　春美　様

上記金額を支払ったことを証明する。

令和　3年　8月　2日

名古屋民主市会議員団
団長　うかい　春美

[illegible]株式会社 御中
代表取締役社長 寺町 一嘉
名古屋市昭和区高辻町6番8号
電話代表(052) 881-1511

管理番号 004-3555

新車リース注文契約書

(販売会社控)

[redacted]裏面記載の特約事項に基づき、下記のとおり注文いたします (1/2)

平成 31年 4月 17日

担当店舗	楠インター店	049
担当スタッフ	[redacted]	096011

(1) 車両明細			
車名	プリウスα(特) S tune BLACK2 / S TUNE BLACK2 FF デンキシキCVT / ミニバンワゴンノリ 1800CC(2ZR-FXE)		
型式	ZVW40W-AWXEB(A)	台数	1
登録番号	[redacted]	初度登録	1年6月
車台番号	ZVW4O-620	塗色	シルバーメタリック (1F7)
使用本拠地	名古屋市北	保管場所	

(2) リース期間	平成 31 年 6 月 27 日 ～ 平成 35 年 6 月 26 日 (48 回)
(3) リース方式	ファイナンスリース

リース料総額		2,400,000
消費税・地方消費税	(8.0%)	192,000
(4) リース支払い総額		2,592,000

頭金	平成 年 月 日支払予定)
下取車	平成 年 月 日納入予定) (課・非)
下取車残債(-)	
(5) 前払い金	(充当方法)

(6) 各月の支払い内容

	第 1 回 目	第2回目以降(47回)
リース料	50,000	50,000
前払い充当額(-)		
消費税・地方消費税	(8.0%) 4,000	4,000
通常月支払額	54,000	54,000
	月 (回)	月 (回)
リース料		
前払い充当額(-)		
消費税・地方消費税		
ボーナス月支払額		

支払期日	トヨタファイナンス27日支払

品名	コード	個数	金額
――― 内装 ―――			
内 シートヒョウヒ(ファブリック ゴウセイヒカク+ホワイトステッチ)/ナイソウショク(ブラック)(標準)	FF24		
――― タイヤ ―――			
タ 205/60R16 92V+16*6.5Jアルミホイール(ホイ-ルキャップツキ)(標準)	10B		
――― メーカーオプション明細 <8.0%> ―――			
メ スペアタイヤ テンパ (T145/70D17)	01G	1	10,800
LEDヘッドランプ(プロジェクタシキ)+スマートエントリー	30J	1	97,200
リーム&スタートシステム(ケンテンセキ・ジョウセキ・バ インテリジェントパーキングアシスト	71C	1	64,800
※※※ メーカーオプション価格計 ※※※			172,800
――― 付属品明細 <8.0%> ―――			
付 テレビ・アンド・ナビコントロールキット	3TVZ	1	25,920
ETCセットアップ テスリョウ/W540カンケンズミ	9B6Y	1	2,700
ロックボルト・セットアイテムナンバープレートヨウ	6A67	1	2,268
パーフシートカバー ラグジュアリー 1,2レツ	A7CE	1	19,224
パーフシートカバー ラグジュアリー 3レツメ	A7CF	1	6,696
サイドバイザー RVワイドタイプ1	KOHO	1	23,544
ロックボルトヨウナンバーフレーム デラックスフロント	K565	1	2,160
ロックボルトヨウナンバーフレーム デラックスリヤ	K566	1	2,160
18) ETCシャサイキ(ビルトイン)ボイス・ナビレン	UCOX	1	22,464
別紙に続く			

(8) 引渡予定日	
(9) 引渡場所	
(10) 残価精算	しない
(11) 走行キロ数	
(12) 超過走行料	
(13) 規定損害金基本額	3,291,781
(14) 逓減月額	48,973
(15) 担当テクノショップ	

(16) 下取車明細		
車名		
車検満了日		
年式		
型式		
車台番号		
登録番号		
下取車価格		
残債		

注文主	氏名	フリガナ ハットリ マサヤ / 服部 澤也	印	課税・免税業者	
				電話番号	[redacted]
				FAX	
	住所	フリガナ [redacted]		〒 462-0014 (コード23003318500000)	
	生年月日	昭和43年 8月15日	性別 男性	勤務先 フリガナ	
	職業	(コード)		電話番号	
	携帯番号		Eメール		

使用本拠地	名古屋市北区楠味鋺 (コード 230033185000)	所有者名義	販売店

登録名義人(使用者)	注文主との関係	①同じ 2.異なる ( )	氏名 フリガナ	注文主と異る場合のみ 裏面[個人情報の取扱い]に同意します。 印
				電話番号 / FAX
	住所	フリガナ	〒 (コード)	
	生年月日	年 月 日	性別	勤務先 フリガナ
	職業	(コード)		電話番号
	携帯番号		Eメール	

連帯保証人	氏名	印	注文主との関係	電話番号
	住所			〒

(17) リース料に含まれる項目	
○	登録納車費用等
○	自動車税(期間中) 6月より
○	自賠責(初回のみ)

(18) 任意保険内容			
保険会社		車両 (免責)	
保険種別		フリート区分	
年齢制限			
家族限定			
対人		対物	-
搭乗者			

(19) その他特記事項

払方法	口座振替、振込、手形、現金	
金融機関	銀行 信金・信組 郵便局 農協	本店 支店 出張所
指定口座	普通 当座 / 口座番号 / フリガナ / 口座名義人	

借受人(甲) [redacted]　貸渡人(乙) [redacted]　連帯保証人① 　連帯保証人②

別記様式

令和３年度分

領収書等貼付用紙

整理番号	0830-48

（会派名：名古屋民主市会議員団　）

項　目	調査研究費	研修費	広聴広報費	要請陳情活動費	会議費	資料作成費	資料購入費	事務所事務費	人件費

領収書等貼付欄（この欄に領収書等がおさまらない場合には、別添とする。）

使途・事業名等	車両リース料（7月分）		
按分比率	70	政務活動費充当額	38,500 円
備　考			

支払証明書

1. 金　55,000　円也

但し、車両リース料（7月分）として

上記金額を支払ったことを証明願います。

令和　3年7月2日

支払者（氏名）　服部 将也　印

名古屋民主市会議員団
団長　うかい　春美　様

上記金額を支払ったことを証明する。

令和　3年7月2日

名古屋民主市会議員団
団長　うかい　春美　印

新車リース注文契約書

(販売会社控)

管理番号 004-3555

代表取締役社長 寺町一憲
名古屋市昭和区高辻町6番8号
電話代表(052)881-1511

[redacted]裏面記載の特約事項に基づき、下記のとおり注文いたします
(1/2)

平成 31年 4月 17日

担当店舗	楠インター店	049
担当スタッフ	[redacted]	096011

注文主		
氏名	フリガナ ハットリ マサヤ 服部 洋也	印
住所	フリガナ [redacted] [redacted]	〒462-0014
生年月日	昭和43年 8月15日	性別 男性
職業	(コード)	勤務先 フリガナ
携帯番号	Eメール	電話番号
課税・免税業者		
電話番号	[redacted]	
FAX		
(コード230033186000000)		

使用本拠地 名古屋市北区楠味鋺 (コード230033186000) 所有者名義 販売店

登録名義人(使用者)		
注文主との関係	①同じ ②異る ( )	氏名 フリガナ
注文主と異る場合のみ	説明[個人情報の取扱い]に同意します。 印	電話番号 / FAX
住所	フリガナ	〒 (コード)
生年月日	年 月 日	性別 / 勤務先 フリガナ
職業	(コード)	電話番号
携帯番号	Eメール	

連帯保証人		
氏名	印	注文主との関係 / 電話番号
住所		〒

(1) 車両明細	
車名	プリウスα(特) S tune BLACK2 S TUNE BLACK2 FF デンキシキCVT ミニバンワニンノリ 1800CC(22年PXE)
型式	ZVW40W-AWXEB(A) 台数 1
登録番号	[redacted] 初度登録 1年6月
車台番号	ZVW40-0[redacted] 塗色 シルバーメタリック (1F7)
使用本拠地	名古屋市北 保管場所

(2) リース期間	平成31年6月21日 ~ 平成35年6月21日 (48回)
(3) リース方式	ファイナンスリース

リース料総額		2,400,000
消費税・地方消費税	(8.0%)	192,000
(4) リース支払い総額		2,592,000

頭金	平成 年 月 日支払予定)
下取車	(課・非) 平成 年 月 日納入予定)
下取車残債(-)	
(5) 前払い金	(充当方法)

(6) 各月の支払い内容

	第1回目	第2回目以降(47回)
リース料	50,000	50,000
前払い充当額(-)		
消費税・地方消費税	(8.0%) 4,000	4,000
通常月支払額	54,000	54,000
	月(回)	月(回)
リース料		
前払い充当額(-)		
消費税・地方消費税		
ボーナス月支払額		

(7) 支払期日	トヨタファイナンス2日支払

メーカーオプション・付属品明細

品名	コード	個数	金額
――― 内装 ―――			
内 シートヒョウヒ(ファブリック.ゴウセイヒカクキホワイトステ FF24 ッチ)/ナイソウショク(ブラック)(標準)			
――― タイヤ ―――			
タ 205/60R16 92V+16*6.5Jアルミホイール(ホイ10B ールキャップツキ)(標準)			
――― メーカーオプション明細 <8.0%> ―――			
メ スペアタイヤ テンパ (T145/70D17)	01G	1	10,800
LEDヘッドランプ(ブラックカンショク)+スマートエント	30J	1	97,200
リー&スタートシステム(ワンテンセキ・ジョシュセキ・バ インテリジェントパーキングアシスト	71C	1	64,800
※※※ メーカーオプション価格計 ※※※			172,800
――― 付属品明細 <8.0%> ―――			
付 テレビ・アンド・ナビ・コントロールキット	3TVZ	1	25,920
ETCセットアップ テスウリョウ/N540カンゲンスミ	9B6Y	1	2,700
ロックボルト セットアイテムナンバーフレートヨウ	6A67	1	2,268
ハーフシートカバー ラゲッジエアリー 1,2レツ	A7CE	1	19,224
ハーフシートカバー ラゲッジエアリー 3レツメ	A7CF	1	6,696
サイドバイザー RVワイドタイプ	KOHO	1	23,544
ロックボルトヨウナンバーフレーム デラックスフロント	K565	1	2,160
ロックボルトヨウナンバーフレーム デラックスリヤ	K566	1	2,160
18) ETCシャサイキ(ビルトイン)ボイスナビレン	UCQX	1	22,464
別紙に続く			

(8) 引渡予定日	
(9) 引渡場所	
(10) 残価精算	しない
(11) 走行キロ数	
(12) 超過走行料	
(13) 規定損害金基本額	3,291,781
(14) 逓減月額	48,973
(15) 担当テクノショップ	

(16) 下取車明細		
車名		
車検満了日		
年式		
型式		
車台番号		
登録番号		
下取車価格		
残債		

(17) リース料に含まれる項目	
○	登録諸費用等
○	自動車税(期間中) 6月より
○	自賠責(初回のみ)

(18) 任意保険内容		
保険会社		車両(免責)
保険種別	フリート区分	
年齢制限		
家族限定		
対人	対物	
搭乗者		

(19) その他特記事項

支払方法	口座振替、振込、手形、現金
金融機関	銀行 信金・信組 郵便局 農協 本店 支店 出張所
指定口座	普通・当座 口座番号 / フリガナ / 口座名義人

借受人(甲) [redacted] 貸渡人(乙) [redacted] 連帯保証人① 連帯保証人②

別記様式

令和３年度分

領収書等貼付用紙

整理番号	0830-121

（会派名：名古屋民主市会議員団　）

項　目	調査研究費	研修費	広聴広報費	要請陳情活動費	会議費	資料作成費	資料購入費	事務所・事務費	人件費

No.M 010315

領　収　証

森　智雄　様

印紙貼付

御利用額			百万	¥	3	4 千	8	0	0 円
消費税					¥	3	4	8	0
合　計				¥	3	8	2	8	0

No. J575811

内　訳		
現　金		円
小切手		
手形	自　年　月　日 枚 至　年　月　日	
振込	銀行 支店	
自動振替		¥38,280

※領収金額及び領収年月日を訂正したもの、社印及び発行者印のないもの、複写によらないものは無効と致します。

但し自動車リース料としてR3 7/10振替分

[redacted]（14回目）

上記金額正に領収致しました。

令和3年　7月　27日

株式会社日産フィナンシャルサービス

本社　千葉県千葉市美浜区中瀬2-6-1

発行部署	発行者
車両管理センター 期中業務デスク TEL 0570－00－2355	●

使途・事業名等	車両リース料（7月分）		
按分比率	70%	政務活動費充当額	26,796 円
備　考			

別記様式

令和３年度分

領収書等貼付用紙

整理番号	0830-137

（会派名　名古屋民主市会議員団

項　目	調査研究費	研修費	広聴広報費	要請陳情活動費	会議費	資料作成費	資料購入費	事務所事務費	人件費

領収書等貼付欄（この欄に領収書等がおさまらない場合には　別添とする　）

印紙税申告納付につき名古屋中税務署承認済

領　収　証

No. 498512

注文ナンバー/受注ナンバー

名古屋民主市会議員団 橋本ひろき 様

百万	千	円
¥	5 5	0 0 0

但し 令和3年 8月分 リース料

上記の通り正に領収致しました

金種			
11	現金		
12	小切手		
	回収代行口座	¥	5 5 0 0 0
	引落分		
	手形（　）通		

	百万	千	円
車両代等			
整備代・部品代等			
自動車任意保険料			
JAF加入料			
情報通信			
リース料	¥	5 5	0 0 0
消費税			

お客様コード

毎度お引き立てを賜りありがとうございます

3 年 8 月 7 日

トヨタカローラ名古屋株式会社
本社　名古屋市中区松原一丁目6番2号
電話　〈052〉[illegible]71（代表）
[illegible]73（経理直通）

濃緑色複写記入でないもの、お客様名・金額・領収月日を訂正したもの、社印・取扱者印のないものは無効です。保険料・諸税充当額については、後日正規領収証発行の場合、本領収証は無効となります。

店舗名	取扱者印

使途・事業名等	車両リース料（8 月分）		
按分比率	70%	政務活動費充当額	38,500 円
備考			

別記様式

令和３年度分

領収書等貼付用紙

整理番号	0830-138

会派名　名古屋民主市会議員団

項目	調査研究費	研修費	広聴広報費	要請陳情活動費	会議費	資料作成費	資料購入費	事務所事務費	人件費

印紙税申告納付につき名古屋中税務署承認済

領　収　証

No. 498511

注文ナンバー/受注ナンバー

名古屋民主市会議員団 橋本ひろき 様

百万	千	円
7	5	5 0 0 0

但し 令和3年 7月分 リース料

上記の通り正に領収致しました

金種			
11	現金		
12	小切手		
	回収代行口座	7	5 5 0 0 0
	引落分		
	手形（　）通		

	百万	千	円
車両代等			
整備代・部品代等			
自動車任意保険料			
JAF加入料			
情報通信			
リース料		7	5 5 0 0 0
消費税			

お客様コード

毎度お引き立てを賜りありがとうございます

3 年 8 月 7 日

トヨタカローラ名古屋株式会社
本社　名古屋市中区松原一丁目6番2号
電話　(052) [illegible]71（代表）
[illegible]73（経理直通）

濃緑色複写記入でないもの、お客様名・金額・領収月日を訂正したもの、社印・取扱者印のないものは無効です。保険料・諸税充当額については、後日正規領収証発行の場合、本領収証は無効となります。

店舗名	取扱者印
荒畑	

使途・事業名等	車両リース料（7月分）		
按分比率	70%	政務活動費充当額	38,500 円
備考			

別記様式

令和３年度分

領収書等貼付用紙

整理番号	0830-139

会派名　名古屋民主市会議員団

項　目	調査研究費	研修費	広聴広報費	要請陳情活動費	会議費	資料作成費	資料購入費	事務所・事務費	人件費

領収書等貼付欄（この欄に領収書等がおさまらない場合には、別添とする。）

印紙税申告納付につき名古屋中税務署承認済

領　収　証

No. 491770

注文ナンバー/受注ナンバー

名古屋民主市会議員団 橋本ひろき 様

百万	千	円
7	5 5 0 0 0	

但し 令和3年 6月分 リース料

上記の通り正に領収致しました

金種			
11	現金		
12	小切手		
	日収代行口座		7 5 5 0 0 0
	引落分		
	手形（　）通		

	百万	千	円
車両代等			
整備代・部品代等			
自動車任意保険料			
JAF加入料			
情報通信			
リース料		7 5 5 0 0 0	
消費税			

お客様コード

毎度お引き立てを賜りありがとうございます

3年8月7日

トヨタカローラ名古屋株式会社
本社　名古屋市中区松原一丁目6番2号
電話　〈052〉(223)1171（代表）
　　(223)1173（経理直通）

濃緑色複写記入でないもの、お客様名・金額・領収月日を訂正したもの、社印・取扱者印のないものは無効です。保険料・諸税充当額については、後日正規領収証発行の場合、本領収証は無効となります。

店舗名	取扱者印
荒畑	

使途・事業名等	車両リース料（6月分）		
按分比率	70%	政務活動費充当額	38,500 円
備考			

別記様式

令和３年度分

領収書等貼付用紙

整理番号	0830-140

（会派名　名古屋民主市会議員団）

項　目	調査研究費	研修費	広聴広報費	要請陳情活動費	会議費	資料作成費	資料購入費	事務所・事務費	人件費

領収書等貼付欄（この欄に領収書等がおさまらない場合には、別添とする。）

印紙税申告納付につき名古屋中税務署承認済

領　収　証

No. 491769

注文ナンバー/受注ナンバー

名古屋民主市会議員団　橋本ひろき様

百万	千	円
7	5 5 0 0 0	

但し　令和3年　5月分　リース料

上記の通り正に領収致しました

金種			
11	現金		
12	小切手		
	回収代行口座	7 5 5 0 0 0	
	引落分		
	手形（　）通		

	百万	千	円
車両代等			
整備代・部品代等			
自動車任意保険料			
JAF加入料			
情報通信			
リース料		7 5 5 0 0 0	
消費税			

お客様コード

毎度お引き立てを賜りありがとうございます

3年8月7日

トヨタカローラ名古屋株式会社
本社　名古屋市中区松原一丁目6番2号
電話　〈052〉(2[illegible])7171（代表）
　　(2[illegible])7173（経理直通）

濃緑色複写記入でないもの、お客様名・金額・領収月日を訂正したもの、社印・取扱者印のないものは無効です。保険料・諸税充当額については、後日正規領収証発行の場合、本領収証は無効となります。

店舗名	取扱者印
荒畑	●

使途・事業名等	車両リース料（5月分）		
按分比率	70%	政務活動費充当額	38,500 円
備考			

別記様式

令和3年度分

領収書等貼付用紙

整理番号	0830－141

（会派名：名古屋民主市会議員団

項目	調査研究費	研修費	広聴広報費	要請陳情活動費	会議費	資料作成費	資料購入費	事務所事務費	人件費

領収書等貼付欄（この欄に領収書等がおさまらない場合には、別添とする。）

印紙税申告納付につき名古屋中税務署承認済

領　収　証

No. 491768

注文ナンバー/受注ナンバー

名古屋民主市会議員団 柳本 ひろき 様

百万		千	十	万	千	百	十	円
			¥	5	5	0	0	0

但し 令和3年 4月分 リース料

上記の通り正に領収致しました

金種									
11	現金								
12	小切手								
	回収代行口座引落分			¥	5	5	0	0	0
	手形（　）通								

	百万		千			円
車両代等						
整備代・部品代等						
自動車任意保険料						
JAF加入料						
情報通信						
リース料		7	5	5	0	0
消費税						

お客様コード									

毎度お引き立てを賜りありがとうございます

1年8月9日

トヨタカローラ名古屋株式会社
本社 名古屋市中区栄一丁目6番2号
電話 (052) 251-3171（代表）
(052) 251-3173（経理直通）

濃緑色複写記入でないもの、お客様名・金額・領収月日を訂正したもの、社印・取扱者印のないものは無効です。保険料・諸税充当額については、後日正規領収証発行の場合、本領収証は無効となります。

店舗名	取扱者印
荒畑	●

使途・事業名等	車両リース料（4月分）		
按分比率	70%	政務活動費充当額	38,500 円
備考			

別記様式

令和３年度分

領収書等貼付用紙

整理番号	0830-150

（会派名　名古屋民主市会議員団）

項　目	調査研究費	研修費	広聴広報費	要請陳情活動費	会議費	資料作成費	資料購入費	事務所・事務費	人件費

領収書等貼付欄（この欄に領収書等がおさまらない場合には、別添とする。）

No.997840

③

領　収　証

お客様名

名古屋市民主市議団 小川俊之　様

金額			¥	4	2	0	0	0	円

上記のとおり正に領収致しました。

20 21 年 7 月 21 日

株式会社トヨタレンタリース名古屋
名古屋市熱田区金山町一丁目3番3号
電話代表 (051) 671-0100

印紙
5万未満　不要
100万以下　200円
200万以下　400円
相殺分は不要

但し、7/2引落し分

レンタル代			
消費税等			
リース代		42	000

受領種別			
現金			
クレジットカード			
トヨタクレジット		42	000

お客様名・金額・領収月日を訂正したもの、社印・扱者印のないものは無効です。
保険料・諸税充当額については、後日正規領収証発行の場合、本領収証は無効となります。

[redacted]

使途・事業名等	車両リース料（7月分）		
按分比率	70%	政務活動費充当額	29400 円
備　考			

別記様式

令和３年度分

領収書等貼付用紙

整理番号	0830－151

（会派名　名古屋民主市会議員団

項　目	調査研究費	研修費	広聴広報費	要請陳情活動費	会議費	資料作成費	資料購入費	事務所・事務費	人件費

領収書等貼付欄（この欄に領収書等がおさまらない場合には、別添とする。）

No.997850

③

領　収　証

但し、8/2引落1分

レンタル代			
消費税等			
リース代		42	000

お客様名

名古屋市民主市議団　小川俊元　様

金額				¥	4	2	0	0	0 円

上記のとおり正に領収致しました。

20 21 年 8 月 6 日

受領種別			
現金			
クレジットカード			
トヨタクレジット		42	000

株式会社トヨタレンタリース名古屋

名古屋市熱田区金山町一丁目3番3号

電話代表 [redacted]

印紙	
5万未満	不要
100万以下	200円
200万以下	400円
相殺分は不要	

お客様名・金額・領収月日を訂正したもの、社印・扱者印のないものは無効です。

保険料・諸税充当額については、後日正規領収証発行の場合、本領収証は無効となります。

[redacted]

使途・事業名等	車両リース料（8月分）		
按分比率	70％	政務活動費充当額	29400　円
備　考			

別記様式

令和3年度分

領収書等貼付用紙

整理番号	0830-163

（会派名：名古屋民主市会議員団　）

項　目	調査研究費	研修費	広聴広報費	要請陳情活動費	会議費	資料作成費	資料購入費	事務所事務費	人件費

領収書等貼付欄（この欄に領収書等がおさまらない場合には、別添とする。）

領　収　書

No.

名古屋民主市会議員団　様

金額			¥	3	9	8	2	0

上記金額正に入金致しました

但し アクア[redacted] 8月分 リース料

R3 年 8 月 6 日

新車中古車販売・車検・点検
整備・鈑金・塗装・自動車保険

三基自動車株式会社

〒455-0831 名古屋市港区九番屋2丁目110番地
TEL(052)398-[illegible] FAX(052)398-8117
自宅(052)302-1607

車輌代	
自動車税	
取得税	
自賠保険料	
重量税	
部品代	
修理代	
登録費	
車検代行費	
リサイクル料	
印紙代	
消費税	
現金	
小切手　枚	
手形　通	
振込・相殺	¥ 3 9 8 2 0

係員

印紙

使途・事業名等	車両リース料（　8 月分）		
按分比率	70%	政務活動費充当額	27,874 円
備　考			

別記様式

令和３年度分

領収書等貼付用紙

整理番号	0915－5

（会派名：名古屋民主市会議員団　）

項目	調査研究費	研修費	広聴広報費	要請陳情活動費	会議費	資料作成費	資料購入費	事務所事務費	人件費

領収書等貼付欄（この欄に領収書等がおさまらない場合には、別添とする。）

領　収　証

NO. 000600

山田昌弘　様　　令和３年８月19日

領収金額				¥	4	7	3	0	0

契約番号：1023177

上記金額を領収いたしました

内訳				金種			
月払分（8月分）		47	300	現金			
（内貸付金元本）				小切手			
（内貸付金利息）				振込			
遅延損害金				口座振替		47	300
請求書発送手数料							
貸付金残存元本				現金合計			
一括精算分 年　月～　年　月				令和3年8月7日分 [redacted]			

収入印紙

5万円未満	非課税
100万円以下	200円
100～200万円	400円
200～300万円	600円
300～500万円	1000円
500～1000万円	2000円

登録番号 [illegible]

愛知クレジットサービス株式会社

〒466-0058 名古屋市昭和区白金3-18-26 ATC西館

電話(052)882-4811(代)

取扱者印

金額を訂正したもの、社印・取扱者印の無いものは無効です。

使途・事業名等	車両リース料（8月分）		
按分比率	70％	政務活動費充当額	33,110 円
備考			

別記様式

令和３年度分

領収書等貼付用紙

整理番号	0915－39

（会派名　名古屋民主市会議員団　）

項　目	調査研究費	研修費	広聴広報費	要請陳情活動費	会議費	資料作成費	資料購入費	事務所事務費	人件費

No. 997846

③

領収証

お客様名

久野 美穂　様

金額				¥	4	3	7	8	0 円

上記のとおり正に領収致しました。

20[illegible]年[illegible]月[illegible]日

株式会社トヨタレンタリース名古屋
名古屋市熱田区金山町[illegible]目3番3号
電話代表 (052)[illegible]

印紙
5万千円 不要
100万以下 200円
200万以下 400円
相続分は不要

但し、8/2 引落し分

レンタル代			
消費税等			
リース代		43	780

受領種別			
現金			
クレジットカード			
トヨタクレジット		43	780

※客様名・金額・領収月日を訂正したものは、社印・扱者印のないものは無効です。
保険料・諸税充当額については後日正規領収証発行の場合、本領収証は無効となります。

[redacted]

使途・事業名等	車両リース料（8月分）		
按分比率	70 %	政務活動費充当額	30,646 円
備　考			

別記様式

令和３年度分

領収書等貼付用紙

整理番号	0915-63

（会派名：名古屋民主市会議員団）

項　目	調査研究費	研修費	広聴広報費	要請陳情活動費	会議費	資料作成費	資料購入費	事務所・事務費	人件費

領収書等貼付欄（この欄に領収書等がおさまらない場合には、別添とする。）

使途・事業名等	車両リース料（4月分）		
按分比率	70%	政務活動費充当額	63910 円
備　考			

領　収　証

NO.　B00135

赤松 哲次　様

金額	¥91,300－

入金内訳	
現金・小切手	
振込	91,300
自動引落	

上記金額を正に領収致しました。

2021年　6月　7日

注意
金額を訂正したもの、社印・担当印のないものは無効です。

NO	内容	備考	税抜金額	税率	消費税等
1	リース料	[redacted] 20回目	83,000	10%	8,300
2					
3					
4					
5					
合計			83,000		8,300
		10%対象	83,000		8,300
		8%対象			
		非課税/不課税			

マツダオートリース株式会社
本社　広島市中区基町11番10号
電話番号(代表) 082-511-8710

収入印紙 200円

責任者	発行者	担当者

別記様式

令和３年度分

領収書等貼付用紙

整理番号	0915－78

（会派名：名古屋民主市会議員団　）

項　目	調査研究費	研修費	広聴広報費	要請陳情活動費	会議費	資料作成費	資料購入費	事務所・事務費	人件費

No.M 010334

領　収　証

名古屋民主市議団様

印紙貼付

	百万	千	円
御利用額	¥3,888		
消費税	¥388		
合計	¥4,277		

No. J611513

内訳		
現金		円
小切手		
手形	自　年　月　日 枚 至　年　月　日	
振込	銀行 支店	
自動振替		¥4,277

但し加藤一登様ご契約分自動車リース料として
R3.8月分 [redacted] (45回目)

上記金額正に領収致しました。

令和３年　８月　23日

株式会社日産フィナンシャルサービス
本社　千葉県千葉市美浜区中瀬2-6

※領収金額及び領収年月日を訂正したもの、社印及び発行者印のないもの、複写によらないものは無効と致します。

発行部署	発行者
車両管理センター 期中業務デスク TEL 0570－00－2355	

使途・事業名等	車両リース料（８月分）		
按分比率	70%	政務活動費充当額	7,299,43- 円
備考			

別記様式

令和３年度分

領収書等貼付用紙

整理番号	0930－68

（会派名：名古屋民主市会議員団　）

項　目	調査研究費	研修費	広聴広報費	要請陳情活動費	会議費	資料作成費	資料購入費	事務所事務費	人件費

No.M 010349

領　収　証

森　智雄　様

印紙貼付

	百万			千				円
御利用額				¥	3	4	8	0	0
消費税					¥	3	4	8	0
合　計				¥	3	8	2	8	0

No. J622115

内訳		
現　金		円
小切手		
手形	自　年　月　日 枚 至　年　月　日	
振込	銀行 支店	
自動振替		¥38,280

但し 自動車リース料として R3 8月振替分
[redacted] (15回目)

上記金額正に領収致しました。

令和 3 年 8 月 26 日

株式会社日産フィナンシャルサービス
本社　千葉県千葉市美浜区中瀬2-6

※領収金額及び領収年月日を訂正したもの、社印及び発行者印のないもの、複写によらないものは無効と致します。

発行部署	発行者
車両管理センター 期中業務デスク TEL 0570－00－2355	

使途・事業名等	車両リース料（8月分）		
按分比率	70%	政務活動費充当額	26,796 円
備　考			

別記様式

令和3年度分

領収書等貼付用紙

整理番号	1015 - 20

（ 会派名：名古屋民主市会議員団 ）

項 目	調査研究費	研修費	広聴広報費	要請陳情活動費	会議費	資料作成費	資料購入費	事務所事務費	人件費

領収書等添付欄 （この欄に領収書等がおさまらない場合には、別添とする。）

領 収 書

62A No.0008041

上園 晋介 様　　再発行日 [redacted] 2021年10月01日

契約番号 0011-0014-0277-8398-

ご入金額 [redacted]

ご入金いただきまして、ありがとうございました。
ご入金の内訳は以下のとおりです。

入金内訳	
割賦代金実入金額	48620円
再請求手数料	330円
催告費用	63円
遅延損害金	290円
	0円
	0円
	0円

入金方法：・持参・振込・集金・書留 ・(口座振替)・コンビニ入金 ・（再振替 ）

但し、2021年5月12日 [redacted] よりの口座振替による入金分の再発行（商品名 OALノ デイズルークス）

左記金額を受領いたしました。

収入印紙

担当者印

(注) 金額訂正のものおよび担当者印のないものは無効です。

東京都千代田区麹町5丁目2番地1
株式会社オリエントコーポレーション

使途・事業名等	車両リース料（4月分）		
按分比率	7割	政務活動費充当額	34,034 円
備 考			

別記様式

令和3年度分

領収書等貼付用紙

整理番号	1015-21

（ 会派名：名古屋民主市会議員団 ）

項目	調査研究費	研修費	広聴広報費	要請陳情活動費	会議費	資料作成費	資料購入費	事務所・事務費	人件費

領収書等添付欄 （この欄に領収書等がおさまらない場合には、別添とする。）

領収書

62A No.000802

上園 晋介 様

再発行日 [redacted]月 2021年10月01日

契約番号	0011-0014-0277-8398-

ご入金額	[redacted]

ご入金いただきまして、ありがとうございました。
ご入金の内訳は以下のとおりです。

入金内訳	
割賦代金実入金額	4862円
再請求手数料	0円
催告費用	0円
遅延損害金	0円
	0円
	0円
	0円

入金方法：・持参・振込・集金・書留 ・(口座振替) コンビニ入金 ・（ ）

但し、2021年5月27日 [redacted] よりの口座振替による入金分の再発行（商品名 OAL/デイズルックス）

左記金額を受領いたしました。

収入印紙

担当者印

(注) 金額訂正のものおよび担当者印のないものは無効です。

東京都千代田区麹町5丁目2番地1
株式会社オリエントコーポレーション

使途・事業名等	車両リース料（5月分）		
按分比率	7割	政務活動費充当額	34,034 円
備考			

別記様式

令和3年度分

領収書等貼付用紙

整理番号	1015-22

（ 会派名：名古屋民主市会議員団 ）

項目	調査研究費	研修費	広聴広報費	要請陳情活動費	会議費	資料作成費	資料購入費	事務所・事務費	人件費

領収書等添付欄　（この欄に領収書等がおさまらない場合には、別添とする。）

領　収　書

62A No.000808

上園 晋介 様

再発行日 [redacted] 2021年10月01日

契約番号	0011-0014-0277-8398

ご入金額 [redacted]

ご入金いただきまして、ありがとうございました。
ご入金の内訳は以下のとおりです。

入金内訳	
割賦代金実入金額	48620円
再請求手数料	0円
催告費用	0円
遅延損害金	0円
	0円
	0円
	0円

入金方法：・持参・振込・集金・書留　・(口座振替)・コンビニ入金　・（　　）

但し、2021年6月28日 [redacted] よりの口座振替による入金分の再発行（商品名 OAL/ディズルークス）

左記金額を受領いたしました。

収入印紙

担当者印 [redacted]

(注) 金額訂正のものおよび担当者印のないものは無効です。

東京都千代田区麹町5丁目2番地1
株式会社オリエントコーポレーション

使途・事業名等	車両リース料（6月分）		
按分比率	7割	政務活動費充当額	34,034 円
備考			

別記様式

令和3年度分

領収書等貼付用紙

整理番号	1015-23

（ 会派名：名古屋民主市会議員団 ）

項目	調査研究費	研修費	広聴広報費	要請陳情活動費	会議費	資料作成費	資料購入費	事務所・事務費	人件費

領収書等添付欄 （この欄に領収書等がおさまらない場合には、別添とする。）

領収書

62A No.000803

上園 晋介 様

再発行日 [redacted] 2021年10月01日

契約番号 0011-0014-0277-8398-

ご入金額	[redacted]

入金内訳

ご入金いただきまして、ありがとうございました。
ご入金の内訳は以下のとおりです。

割賦代金実入金額	48620	円
再請求手数料		円 0
催告費用		円 0
遅延損害金		円 0
		円 0
		円 0
		円 0

入金方法
・持参・振込・集金・書留
・口座振替・コンビニ入金
・（ ）

但し、2021年7月27日 [redacted]
よりの口座振替による入金分の再発行
（商品名 OAL／デイズル・クス）

左記金額を受領いたしました。

収入印紙

担当者印 [redacted]

（注）金額訂正のものおよび担当者印のないものは無効です。

東京都千代田区麹町5丁目2番地1
株式会社オリエントコーポレーション

使途・事業名等	車両リース料（7月分）		
按分比率	7割	政務活動費充当額	34,034 円
備考			

別記様式

令和3年度分

領収書等貼付用紙

整理番号	1015-24

（ 会派名：名古屋民主市会議員団 ）

項目	調査研究費	研修費	広聴広報費	要請陳情活動費	会議費	資料作成費	資料購入費	事務所・事務費	人件費

領収書等添付欄 （この欄に領収書等がおさまらない場合には、別添とする。）

領収書

62A No.000806

上園 晋介 様

再発行日 [redacted] 2021年10月01日

契約番号 0011-0014-0277-8398-

ご入金額 [redacted]

入金内訳

ご入金いただきまして、ありがとうございました。
ご入金の内訳は以下のとおりです。

割賦代金実入金額	48620円
再請求手数料	0円
催告費用	0円
遅延損害金	0円
	0円
	0円
	0円

入金方法
・持参・振込・集金・書留
・口座振替・コンビニ入金
・（ ）

但し、2021年8月27日 [redacted]
よりの口座振替による入金分の再発行
（商品名 OAL / ディズリークス）

左記金額を受領いたしました。

収入印紙

担当者印 [redacted]

（注）金額訂正のものおよび担当者印のないものは無効です。

東京都千代田区麹町5丁目2番地1
株式会社オリエントコーポレーション

使途・事業名等	車両リース料（8月分）		
按分比率	7割	政務活動費充当額	34,034 円
備考			

別記様式

令和3年度分

領収書等貼付用紙

整理番号	1015-64

（ 会派名：名古屋民主市会議員団 ）

項 目	調査研究費	研修費	広聴活動費	要請陳情活動費	会議費	資料作成費	資料購入費	事務所・事務費	人件費

領収書等貼付欄 （この欄に領収書等がおさまらない場合には、別添とする。）

RK 1549322

領 収 証

名古屋民主市会議員団 様

2021 年 7 月 27 日

金額				¥	3	3	7	7	0

（消費税 円を含む）
左記の金額を正に領収致しました。

但し 2021年 7月分として（リース料）

伝票番号	

現金		
小切手		
カード		
引落		✓

印紙

責任者	担当者印

ジャパンレンタカー株式会社

本社 名古屋市中区栄一丁目25-7 ☎(052)221-8461

営業所 名古屋市中区栄1－25－7
ジャパンレンタカー株式会社
リース事業部
TEL(052)221-8420

使途・事業名等	車両リース料（ 7 月分）		
按分比率	70%	政務活動費充当額	¥23,639
備 考			

別記様式

令和３年度分

領収書等貼付用紙

整理番号	1015－65

（会派名　名古屋民主市会議員団

項　目	調査研究費	研修費	広聴広報費	要請陳情活動費	会議費	資料作成費	資料購入費	事務所・事務費	人件費

領収書等貼付欄（この欄に領収書等がおさまらない場合には、別添とする。）

領　収　証

RK 1549332

名古屋市民主市会議員団　様

2021 年 8 月 27 日

（消費税　　円を含む）

左記の金額を正に領収致しました。

金額				¥	3	3	7	7	0

但し　2021年 8月分として（リース料）

伝票番号	

現金		
小切手		
カード		
引落		✓

印紙

責任者	担当者印
	●

ジャパンレンタカー株式会社　●

本社　名古屋市中区栄一丁目25-7　☎(052)221-8461

営業所　名古屋市中区栄1－25－7
ジャパンレンタカー株式会社
リース事業部
TEL(052)221－8420

使途・事業名等	車両リース料（8月分）		
按分比率	70%	政務活動費充当額	¥23,639円
備　考			

別記様式

令和3年度分

領収書等貼付用紙

整理番号	1015-145

（ 会派名：名古屋民主市会議員団 ）

項目	調査研究費	研修費	広聴広報費	要請陳情活動費	会議費	資料作成費	資料購入費	事務所・事務費	人件費

No. 997873

③

領収証

お客様名

久野 美穂 様

金額 ¥43780 円

上記のとおり正に領収致しました。

20 21 年 10 月 1 日

株式会社トヨタレンタリース名古屋

名古屋市熱田区金山町一丁目3番3号

電話代表 (052) 6[illegible]0100

印紙	
5万未満	不要
100万以下	200円
200万以下	400円
相続分は不要	

但し、9/2引落し分

レンタル代			
消費税等			
リース代		43	780

受領種別			
現金			
クレジットカード			
トヨタクレジット		43	780

※客様名、金額、領収月日を訂正したもの、社印、扱者印のないものは無効です。

※保険料、諸税充当額については、後日正規領収証発行の場合、本領収証は無効となります。

[redacted]

使途・事業名等	車両リース料（9月分）		
按分比率	70 %	政務活動費充当額	30,646 円
備考			

別記様式

令和3年度分

領収書等貼付用紙

整理番号	1015-150

会派名：名古屋民主市会議員団

項　目	調査研究費	研修費	広聴広報費	要請陳情活動費	会議費	資料作成費	資料購入費	事務所事務費	人件費

領収書等貼付欄（この欄に領収書等がおさまらない場合には、別添とする。）

使途・事業名等	車両リース料（5月分）		
按分比率	70%	政務活動費充当額	63,910円
備　考			

領　収　証

NO.　B00136

赤松　哲次　　様

金額	¥91,300－

上記金額を正に領収致しました。

2021年　6月　30日

注意
金額を訂正したもの、社印・担当印のないものは無効です。

入金内訳	
現金・小切手	
振込／	91,300
自動引落	

NO	内容	備考	税抜金額	税率	消費税等
1	リース料	[redacted]21回目	83,000	10%	8,300
2					
3					
4					
5					
合計			83,000		8,300
		10%対象	83,000		8,300
		8%対象			
		非課税/不課税			

マツダオートリース株式会社
本社　広島市中区基町11番10号
電話番号（代表）082-511-8710

収入印紙 200円

責任者	発行者	担当者

別記様式

令和３年度分

領収書等貼付用紙

整理番号	1015-151

（会派名：名古屋民主市会議員団

項　目	調査研究費	研修費	広聴広報費	要請陳情活動費	会議費	資料作成費	資料購入費	事務所事務費	人件費

領収書等貼付欄（この欄に領収書等がおさまらない場合には、別添とする。）

使途・事業名等	車両リース料（6月分）		
按分比率	70%	政務活動費充当額	63,910円
備　考			

領　収　証

NO.　B00137

赤松 哲次　様

金額	¥91,300－

入金内訳	
現金・小切手	
振込	91,300
自動引落	

上記金額を正に領収致しました。

2021年　7月　30日

注意
[illegible]を訂正したもの、社印・担当印のないものは無効です。

NO	内容	備考	税抜金額	税率	消費税等
1	リース料	[redacted] 22回目	83,000	10%	8,300
2					
3					
4					
5					
合計			83,000		8,300
		10%対象	83,000		8,300
		8%対象			
		非課税/不課税			

マツダオートリース株式会社
本社　広島市中区基町11番10号
電話番号(代表) 082-511-8710

(日本文書センター)
収入印紙
200円

責任者	発行者	担当者

別記様式

令和3年度分

領収書等貼付用紙

整理番号	1015－168

（ 会派名：名古屋民主市会議員団 ）

項目	調査研究費	研修費	広聴広報費	要請陳情活動費	会議費	資料作成費	資料購入費	事務所・事務費	人件費

領収書等添付欄（この欄に領収書等がおさまらない場合には、別添とする。）

No.M 010368

領　収　証

名古屋民主市議団 様

印紙貼付

御利用額			百万	¥	3	千 8	8	8	円 9
消費税					¥	3	8	8	8
合計				¥	4	2	7	7	7

No. J657560

内訳		
現金		円
小切手		
手形	自 年 月 日 至 年 月 日 枚	
振込	銀行 支店	
自動振替		¥42,777

※領収金額及び領収年月日を訂正したもの、社印及び発行者印のないもの、複写によらないものは無効と致します。

但し加藤一登様ご契約分自動車リース料として
R3.9月分 [redacted] (46回目)

上記金額正に領収致しました。

令和 3年 9月 17日

株式会社日産フィナンシャルサービス
本社 千葉県千葉市美浜区中瀬2-6-1

発行部署	発行者
車両管理センター 期中業務デスク TEL 0570－00－2355	●

使途・事業名等	車両リース料（9月分）		
按分比率	70%	政務活動費充当額	¥ 29,943.- 円
備考			

別記様式

令和3年度分

領収書等貼付用紙

整理番号	1015-196

（ 会派名：名古屋民主市会議員団 ）

項目	調査研究費	研修費	広聴広報費	要請陳情活動費	会議費	資料作成費	資料購入費	事務所事務費	人件費

領収書等添付欄　（この欄に領収書等がおさまらない場合には、別添とする。）

No.997877

③

領収証

お客様名

名古屋市民主市議団　小川俊之　様

金額　¥42000円

上記のとおり正に領収致しました。

20 21 年 10 月 1 日

株式会社トヨタレンタリース名古屋
名古屋市東区[illegible]目3番3号
電話代表 [illegible]

印紙
5万未満　不要
100万以下　200円
200万以下　400円
相殺分は不要

但し、9/2引落し分

レンタル代			
消費税等			
リース代		42	000

受領種別	現金		
	クレジットカード		
	トヨタクレジット	42	000

お客様名、金額、領収月日を訂正したもの、社印、扱者印のないものは無効です。
保険料、諸税充当額については、後日正規領収証発行の場合、本領収証は無効となります。

使途・事業名等	車両リース料（9月分）		
按分比率	70%	政務活動費充当額	29400 円
備考			

別記様式

令和3年度分

領収書等貼付用紙

整理番号	1015-208

（会派名：名古屋民主市会議員団　）

項　目	調査研究費	研修費	広聴広報費	要請陳情活動費	会議費	資料作成費	資料購入費	事務所事務費	人件費
領収書等貼付欄（この欄に領収書等がおさまらない場合には、別添とする。）									

領　収　書

No.

名古屋民主市会議員団　様

金　額			¥	3	9 千	8	2	0 円

上記金額正に入金致しました

但し アクア[redacted] 9月分リース料

R3 年 9 月 13 日

新車中古車販売・車検・点検
整備・鈑金・塗装・自動車保険

三基[illegible]株式会社

〒455-0831 名古屋[illegible]屋2丁目110番地
TEL(052)39[illegible] FAX(052)398-8117
自宅(052)302-1607

車輌代	
自動車税	
取得税	
自賠保険料	
重量税	
部品代	
修理代	
登録費	
車検代行費	
リサイクル料	
印紙代	
消費税	
現金	
小切手　枚	
手形　通	
振込・相殺	✓ ¥39820

係員

印紙

使途・事業名等	車両リース料（　9　月分）		
按分比率	70%	政務活動費充当額	27,874　円
備　考			

別記様式

令和３年度分

領収書等貼付用紙

整理番号	1015-279

（会派名：名古屋民主市会議員団　）

項　目	調査研究費	研修費	広聴広報費	要請陳情活動費	会議費	資料作成費	資料購入費	事務所・事務費	人件費

領収書等貼付欄（この欄に領収書等がおさまらない場合には、別添とする。）

使途・事業名等	車両リース料（4月分）		
按分比率	70%	政務活動費充当額	51,744円
備　考			

支払証明書

1. 金　73920　円也

但し、車両リース料（4月分）として

上記金額を支払ったことを証明願います。

令和　3年4月2日

支払者（氏名）　田中里佐　田中　印

名古屋民主市会議員団
団長　うかい　春美　様

上記金額を支払ったことを証明する。

令和　3年4月2日

名古屋民主市会議員団
団長　うかい　春美　鵜飼　印

田中　里佳　様

■お問い合わせ先
レクサスファイナンスデスク
０８００－３００－３３５５
受付時間　９：００～１８：００　年中無休（年末年始に
※ご契約者様（または連帯保証人様）以外からのお問い合わせには
お答えできない場合もございますので予めご了承下さい

トヨタファイナンス株式会社
〒４６０－０００３
愛知県名古屋市中区錦　二丁目１７番２１号
ＮＴＴデータ伏見ビル別館

2020年 10月　9日発行

ご利用商品名	レクサスクレジット　リース保証	保証委託リース料	2,661,120円
ご契約番号	54701-1000409217	お支払方法	預金口座振替
ご契約日	2020年 10月　4日	お支払日	2日
お取扱販売店	レクサス緑	金融機関	[redacted]
お取扱販売会社	ネッツトヨタ東海株式会社	支店	[redacted]
車種名	NX　HV	口座番号	[redacted]＊＊＊
車両登録番号	[redacted]		

※個人情報保護の観点から、口座番号の一部を非表示としております

回数	お支払年月 年	月	お支払金額	お支払後残高	回数	お支払年月 年	月	お支払金額	お支払後残高
1	2020	11	73,920	2,587,200					
2	2020	12	73,920	2,513,280					
3	2021	1	73,920	2,439,360					
4	2021	2	73,920	2,365,440					
5	2021	3	73,920	2,291,520					
6	2021	4	73,920	2,217,600					
7	2021	5	73,920	2,143,680					
8	2021	6	73,920	2,069,760					
9	2021	7	73,920	1,995,840					
10	2021	8	73,920	1,921,920					
11	2021	9	73,920	1,848,000					
12	2021	10	73,920	1,774,080					
13	2021	11	73,920	1,700,160					
14	2021	12	73,920	1,626,240					
15	2022	1	73,920	1,552,320					
16	2022	2	73,920	1,478,400					
17	2022	3	73,920	1,404,480					
18	2022	4	73,920	1,330,560					
19	2022	5	73,920	1,256,640					
20	2022	6	73,920	1,182,720					
21	2022	7	73,920	1,108,800					
22	2022	8	73,920	1,034,880					
23	2022	9	73,920	960,960					
24	2022	10	73,920	887,040					
25	2022	11	73,920	813,120					
26	2022	12	73,920	739,200					
27	2023	1	73,920	665,280					
28	2023	2	73,920	591,360					
29	2023	3	73,920	517,440					
30	2023	4	73,920	443,520					
31	2023	5	73,920	369,600					
32	2023	6	73,920	295,680					
33	2023	7	73,920	221,760					
34	2023	8	73,920	147,840					
35	2023	9	73,920	73,920					
36	2023	10	73,920	0					

・金融機関が休業日の場合は、翌営業日にご指定口座よりお引落いたします。
・本契約以外でレクサスファイナンシャルサービス（カードを除く）のご契約があり、且つお支払日及びお支払口座が同一の場合は、まとめてご請求させていただきます。なお、各契約ごとにご請求をご希望される場合は、それぞれにお手続きが必要となります。

別記様式

令和３年度分

領収書等貼付用紙

整理番号	1015-280

（会派名：名古屋民主市会議員団　）

項　目	調査研究費	研修費	広聴広報費	要請陳情活動費	会議費	資料作成費	資料購入費	事務所・事務費	人件費

領収書等貼付欄（この欄に領収書等がおさまらない場合には、別添とする。）

使途・事業名等	車両リース料（5月分）		
按分比率	70%	政務活動費充当額	51,744円
備　考			

支払証明書

1. 金　73920　円也

但し、車両リース料（5月分）として

上記金額を支払ったことを証明願います。

令和　3年　5月　6日

支払者（氏名）　田中里佐　印

名古屋民主市会議員団
団長　うかい　春美　様

上記金額を支払ったことを証明する。

令和　3年　5月　6日

名古屋民主市会議員団
団長　うかい　春美　印

田中　里佳　様

■お問い合わせ先
レクサスファイナンスデスク
０８００－３００－３３５５
受付時間　９：００～１８：００　年中無休（年末年始
※ご契約者様（または連帯保証人様）以外からのお問い合わせに
お答えできない場合もございますので予めご了承下さい

トヨタファイナンス株式会社
〒４６０－０００３
愛知県名古屋市中区錦　二丁目１７番２１号
ＮＴＴデータ伏見ビル別館

2020年 10月　9日発行

ご利用商品名	レクサスクレジット　リース保証	保証委託リース料	2,661,120円
ご契約番号	54701-1000409217	お支払方法	預金口座振替
ご契約日	2020年 10月　4日	お支払日	2日
お取扱販売店	レクサス緑	金融機関	[redacted]
お取扱販売会社	ネッツトヨタ東海株式会社	支店	[redacted]
車種名	ＮＸ　ＨＶ	口座番号	[redacted]＊＊＊
車両登録番号	[redacted]		

※個人情報保護の観点から、口座番号の一部を非表示としております

回数	お支払年月 年	月	お支払金額	お支払後残高	回数	お支払年月 年	月	お支払金額	お支払後残高
1	2020	11	73,920	2,587,200					
2	2020	12	73,920	2,513,280					
3	2021	1	73,920	2,439,360					
4	2021	2	73,920	2,365,440					
5	2021	3	73,920	2,291,520					
6	2021	4	73,920	2,217,600					
7	2021	5	73,920	2,143,680					
8	2021	6	73,920	2,069,760					
9	2021	7	73,920	1,995,840					
10	2021	8	73,920	1,921,920					
11	2021	9	73,920	1,848,000					
12	2021	10	73,920	1,774,080					
13	2021	11	73,920	1,700,160					
14	2021	12	73,920	1,626,240					
15	2022	1	73,920	1,552,320					
16	2022	2	73,920	1,478,400					
17	2022	3	73,920	1,404,480					
18	2022	4	73,920	1,330,560					
19	2022	5	73,920	1,256,640					
20	2022	6	73,920	1,182,720					
21	2022	7	73,920	1,108,800					
22	2022	8	73,920	1,034,880					
23	2022	9	73,920	960,960					
24	2022	10	73,920	887,040					
25	2022	11	73,920	813,120					
26	2022	12	73,920	739,200					
27	2023	1	73,920	665,280					
28	2023	2	73,920	591,360					
29	2023	3	73,920	517,440					
30	2023	4	73,920	443,520					
31	2023	5	73,920	369,600					
32	2023	6	73,920	295,680					
33	2023	7	73,920	221,760					
34	2023	8	73,920	147,840					
35	2023	9	73,920	73,920					
36	2023	10	73,920	0					

・金融機関が休業日の場合は、翌営業日にご指定口座よりお引落いたします。
・本契約以外でレクサスファイナンシャルサービス（カードを除く）のご契約があり、且つお支払日及びお支払口座が同一の場合は、まとめてご請求させていただきます。なお、各契約ごとにご請求をご希望される場合は、それぞれにお手続きが必要となります。

別記様式

令和３年度分

領収書等貼付用紙

整理番号	1015-281

（会派名：名古屋民主市会議員団　）

項　目	調査研究費	研修費	広聴広報費	要請陳情活動費	会議費	資料作成費	資料購入費	事務所・事務費	人件費

領収書等貼付欄（この欄に領収書等がおさまらない場合には、別添とする。）

使途・事業名等	車両リース料（６月分）		
按分比率	70%	政務活動費充当額	51,744円
備　考			

支払証明書

1. 金　73,920　円也

但し、車両リース料（6月分）として

上記金額を支払ったことを証明願います。

令和　3　年　6　月　2　日

支払者（氏名）田中里佐　印

名古屋民主市会議員団
団長　うかい　春美　様

上記金額を支払ったことを証明する。

令和　3　年　6　月　2　日

名古屋民主市会議員団
団長　うかい　春美　印

田中　里佳　様

■お問い合わせ先
レクサスファイナンスデスク
０８００－３００－３３５５
受付時間　９：００～１８：００　年中無休（年末年始
※ご契約者様（または連帯保証人様）以外からのお問い合わせに
お答えできない場合もございますので予めご了承下さい

トヨタファイナンス株式会社
〒４６０－０００３
愛知県名古屋市中区錦　二丁目１７番２１号
ＮＴＴデータ伏見ビル別館

2020年 10月　9日発行

ご利用商品名	レクサスクレジット　リース保証	保証委託リース料	2,661,120円
ご契約番号	54701-1000409217	お支払方法	預金口座振替
ご契約日	2020年 10月　4日	お支払日	2日
お取扱販売店	レクサス緑	金融機関	[redacted]
お取扱販売会社	ネッツトヨタ東海株式会社	支店	[redacted]
車種名	ＮＸ　ＨＶ	口座番号	[redacted]＊＊＊
車両登録番号	[redacted]		

※個人情報保護の観点から、口座番号の一部を非表示としております

回数	お支払年月 年	月	お支払金額	お支払後残高	回数	お支払年月 年	月	お支払金額	お支払後残高
1	2020	11	73,920	2,587,200					
2	2020	12	73,920	2,513,280					
3	2021	1	73,920	2,439,360					
4	2021	2	73,920	2,365,440					
5	2021	3	73,920	2,291,520					
6	2021	4	73,920	2,217,600					
7	2021	5	73,920	2,143,680					
8	2021	6	73,920	2,069,760					
9	2021	7	73,920	1,995,840					
10	2021	8	73,920	1,921,920					
11	2021	9	73,920	1,848,000					
12	2021	10	73,920	1,774,080					
13	2021	11	73,920	1,700,160					
14	2021	12	73,920	1,626,240					
15	2022	1	73,920	1,552,320					
16	2022	2	73,920	1,478,400					
17	2022	3	73,920	1,404,480					
18	2022	4	73,920	1,330,560					
19	2022	5	73,920	1,256,640					
20	2022	6	73,920	1,182,720					
21	2022	7	73,920	1,108,800					
22	2022	8	73,920	1,034,880					
23	2022	9	73,920	960,960					
24	2022	10	73,920	887,040					
25	2022	11	73,920	813,120					
26	2022	12	73,920	739,200					
27	2023	1	73,920	665,280					
28	2023	2	73,920	591,360					
29	2023	3	73,920	517,440					
30	2023	4	73,920	443,520					
31	2023	5	73,920	369,600					
32	2023	6	73,920	295,680					
33	2023	7	73,920	221,760					
34	2023	8	73,920	147,840					
35	2023	9	73,920	73,920					
36	2023	10	73,920	0					

・金融機関が休業日の場合は、翌営業日にご指定口座よりお引落いたします。
・本契約以外でレクサスファイナンシャルサービス（カードを除く）のご契約があり、且つお支払日及びお支払口座が同一の場合は、まとめてご請求させていただきます。なお、各契約ごとにご請求をご希望される場合は、それぞれにお手続きが必要となります。

別記様式

令和３年度分

領収書等貼付用紙

整理番号	1015-282

（会派名：名古屋民主市会議員団　）

項　目	調査研究費	研修費	広聴広報費	要請陳情活動費	会議費	資料作成費	資料購入費	事務所・事務費	人件費

領収書等貼付欄（この欄に領収書等がおさまらない場合には、別添とする。）

使途・事業名等	車両リース料（７月分）		
按分比率	70%	政務活動費充当額	51,744円
備　考			

支払証明書

1. 金　73,920　円也

但し、車両リース料（7月分）として

上記金額を支払ったことを証明願います。

令和 3 年 7 月 2 日

支払者（氏名）田中 里佐 印

名古屋民主市会議員団
団長　うかい　春美　様

上記金額を支払ったことを証明する。

令和 3 年 7 月 2 日

名古屋民主市会議員団
団長　うかい　春美 印

田中　里佳　様

■お問い合わせ先
レクサスファイナンスデスク
０８００－３００－３３５５
受付時間　９：００～１８：００　年中無休（年末年
※ご契約者様（または連帯保証人様）以外からのお問い合わせ
お答えできない場合もございますので予めご了承下さい

トヨタファイナンス株式会社
〒４６０－０００３
愛知県名古屋市中区錦　二丁目１７番２１号
ＮＴＴデータ伏見ビル別館

2020年 10月　9日発行

ご利用商品名	レクサスクレジット　リース保証	保証委託リース料	2,661,120円
ご契約番号	54701-1000409217		
ご契約日	2020年 10月　4日	お支払方法	預金口座振替
お取扱販売店	レクサス緑	お支払日	2日
お取扱販売会社	ネッツトヨタ東海株式会社	金融機関	[redacted]
車種名	ＮＸ　ＨＶ	支店	[redacted]
車両登録番号	[redacted]	口座番号	[redacted]＊＊＊

※個人情報保護の観点から、口座番号の一部を非表示としております

	お支払年月 年	月	お支払金額	お支払後残高	回数	お支払年月 年	月	お支払金額	お支払後残高
1	2020	11	73,920	2,587,200					
2	2020	12	73,920	2,513,280					
3	2021	1	73,920	2,439,360					
4	2021	2	73,920	2,365,440					
5	2021	3	73,920	2,291,520					
6	2021	4	73,920	2,217,600					
7	2021	5	73,920	2,143,680					
8	2021	6	73,920	2,069,760					
9	2021	7	73,920	1,995,840					
10	2021	8	73,920	1,921,920					
11	2021	9	73,920	1,848,000					
12	2021	10	73,920	1,774,080					
13	2021	11	73,920	1,700,160					
14	2021	12	73,920	1,626,240					
15	2022	1	73,920	1,552,320					
16	2022	2	73,920	1,478,400					
17	2022	3	73,920	1,404,480					
18	2022	4	73,920	1,330,560					
19	2022	5	73,920	1,256,640					
20	2022	6	73,920	1,182,720					
21	2022	7	73,920	1,108,800					
22	2022	8	73,920	1,034,880					
23	2022	9	73,920	960,960					
24	2022	10	73,920	887,040					
25	2022	11	73,920	813,120					
26	2022	12	73,920	739,200					
27	2023	1	73,920	665,280					
28	2023	2	73,920	591,360					
29	2023	3	73,920	517,440					
30	2023	4	73,920	443,520					
31	2023	5	73,920	369,600					
32	2023	6	73,920	295,680					
33	2023	7	73,920	221,760					
34	2023	8	73,920	147,840					
35	2023	9	73,920	73,920					
36	2023	10	73,920	0					

・金融機関が休業日の場合は、翌営業日にご指定口座よりお引落いたします。
・本契約以外でレクサスファイナンシャルサービス（カードを除く）のご契約があり、且つお支払日及びお支払口座が同一の場合は、まとめてご請求させていただきます。なお、各契約ごとにご請求をご希望される場合は、それぞれにお手続きが必要となります。

別記様式

令和３年度分

領収書等貼付用紙

整理番号	1015-283

（会派名：名古屋民主市会議員団　）

項　目	調査研究費	研修費	広聴広報費	要請陳情活動費	会議費	資料作成費	資料購入費	事務所・事務費	人件費

領収書等貼付欄（この欄に領収書等がおさまらない場合には、別添とする。）

使途・事業名等	車両リース料（8月分）		
按分比率	70%	政務活動費充当額	51,744円
備　考			

支払証明書

1. 金　73920　円也

但し、車両リース料（8月分）として

上記金額を支払ったことを証明願います。

令和 3 年 8 月 2 日

支払者（氏名）田中里佐　印

名古屋民主市会議員団
団長　うかい　春美　様

上記金額を支払ったことを証明する。

令和 3 年 8 月 2 日

名古屋民主市会議員団
団長　うかい　春美　印

田中　里佳　様

■お問い合わせ先
レクサスファイナンスデスク
0800－300－3355
受付時間　9：00～18：00　年中無休（年末年始
※ご契約者様（または連帯保証人様）以外からのお問い合わせに
お答えできない場合もございますので予めご了承下さい

トヨタファイナンス株式会社
〒460－0003
愛知県名古屋市中区錦　二丁目17番21号
NTTデータ伏見ビル別館

2020年 10月　9日発行

ご利用商品名	レクサスクレジット　リース保証	保証委託リース料	2,661,120円
ご契約番号	54701-1000409217		
ご契約日	2020年 10月　4日	お支払方法	預金口座振替
お取扱販売店	レクサス緑	お支払日	2日
お取扱販売会社	ネッツトヨタ東海株式会社	金融機関	[redacted]
車種名	NX　HV	支店	[redacted]
車両登録番号	[redacted]	口座番号	[redacted]＊＊＊

※個人情報保護の観点から、口座番号の一部を非表示としております

回数	お支払年月 年	月	お支払金額	お支払後残高
1	2020	11	73,920	2,587,200
2	2020	12	73,920	2,513,280
3	2021	1	73,920	2,439,360
4	2021	2	73,920	2,365,440
5	2021	3	73,920	2,291,520
6	2021	4	73,920	2,217,600
7	2021	5	73,920	2,143,680
8	2021	6	73,920	2,069,760
9	2021	7	73,920	1,995,840
10	2021	8	73,920	1,921,920
11	2021	9	73,920	1,848,000
12	2021	10	73,920	1,774,080
13	2021	11	73,920	1,700,160
14	2021	12	73,920	1,626,240
15	2022	1	73,920	1,552,320
16	2022	2	73,920	1,478,400
[illegible]	2022	3	73,920	1,404,480
[illegible]	2022	4	73,920	1,330,560
19	2022	5	73,920	1,256,640
20	2022	6	73,920	1,182,720
21	2022	7	73,920	1,108,800
22	2022	8	73,920	1,034,880
23	2022	9	73,920	960,960
24	2022	10	73,920	887,040
25	2022	11	73,920	813,120
26	2022	12	73,920	739,200
27	2023	1	73,920	665,280
28	2023	2	73,920	591,360
29	2023	3	73,920	517,440
30	2023	4	73,920	443,520
31	2023	5	73,920	369,600
32	2023	6	73,920	295,680
33	2023	7	73,920	221,760
34	2023	8	73,920	147,840
35	2023	9	73,920	73,920
36	2023	10	73,920	0

回数	お支払年月 年	月	お支払金額	お支払後残高

金融機関が休業日の場合は、翌営業日にご指定口座よりお引落いたします。
本契約以外でレクサスファイナンシャルサービス（カードを除く）のご契約があり、且つお支払日及びお支払口座が同一の場合は、
まとめてご請求させていただきます。なお、各契約ごとにご請求をご希望される場合は、それぞれにお手続きが必要となります。

別記様式

令和３年度分

領収書等貼付用紙

整理番号	1030－53

（会派名．名古屋民主市会議員団

項　目	調査研究費	研修費	広聴広報費	要請陳情活動費	会議費	資料作成費	資料購入費	事務所事務費	人件費

領収書等貼付欄（この欄に領収書等がおさまらない場合には、別添とする。）

使途・事業名等	車両リース料（9月分）		
按分比率	70	政務活動費充当額	38500円
備　考			

支払証明書

1．　金　　55,000　　円也

但し、車両リース料（9 月分）として

上記金額を支払ったことを証明願います。

令和　3 年 9 月 2 日

支払者（氏名）　服部 将也　　服部

名古屋民主市会議員団
団長　うかい　春美　様

上記金額を支払ったことを証明する。

令和　3 年 9 月 2 日

名古屋民主市会議員団
団長　　うかい　春美　　うかい

リース納品請求書

L102669951

R 1 年 6 月 20 日

服部将也 様

トヨタカローラ愛知株式会社

毎度 お引立て賜り厚くお礼申しあげます。
下記ご契約車両のリースを開始いたしますのでご請求申しあげます。
ご請求金額についてご不審な点がございましたら、右記担当までお問い合わせください。

楠インター店
担当 [redacted]
TEL 052-902-3911

＝ご契約取引内容＝

リース方式 ファイナンス
リース期間 R 1年 6月27日から
R 5年 6月 26日 まで (48ヶ月)
お支払期日 毎月 2日 お支払方法 口座引落
リース料総額 2,400,000
消費税・地方消費税 192,000
前払い金額 0

＝リース契約車両明細＝

契約NO 04920310
注文NO 04946614
車 名 プリウスα 特別仕様車
型 式 ZVW40W-AWXEB(A)
車台番号 ZVW40-0034530
登録NO [redacted]
登録日 R 1 年 6 月 27 日

＝各月のお支払い内容＝ 消費税率 8.0%(～R 1年 9月) 10.0%(R 1年10月～)

*:消費税率毎の合計 **:総合計

回	年.月	リース料	消費税	前払充当	ご請求額
1	R 1. 6	50000	4000	0	54000
2	7	50000	4000	0	54000
3	8	50000	4000	0	54000
4	9	50000	4000	0	54000
5	10	50000	↓4000 5000	0	54000
6	11	50000	4000	0	54000
7	12	50000	4000	0	54000
8	R 2. 1	50000	4000	0	54000
9	2	50000	4000	0	54000
10	3	50000	4000	0	54000
11	4	50000	4000	0	54000
12	5	50000	4000	0	54000
13	6	50000	4000	0	54000
14	7	50000	4000	0	54000
15	8	50000	4000	0	54000
16	9	50000	4000	0	54000
17	10	50000	4000	0	54000
18	11	50000	4000	0	54000
19	12	50000	4000	0	54000
20	R 3. 1	50000	4000	0	54000
21	2	50000	4000	0	54000
22	3	50000	4000	0	54000
23	4	50000	4000	0	54000
24	5	50000	4000	0	54000
25	6	50000	4000	0	54000
26	7	50000	4000	0	54000
27	8	50000	4000	0	54000
28	9	50000	4000	0	54000
29	10	50000	4000	0	54000
30	11	50000	4000	0	54000
31	12	50000	4000	0	54000
32	R 4. 1	50000	4000	0	54000
33	2	50000	4000	0	54000
34	3	50000	4000	0	54000
35	4	50000	4000	0	54000
36	5	50000	4000	0	54000
37	6	50000	4000	0	54000
38	7	50000	4000	0	54000
39	8	50000	4000	0	54000
40	9	50000	4000	0	54000
41	10	50000	4000	0	54000
42	11	50000	4000	0	54000
43	12	50000	4000	0	54000
44	R 5. 1	50000	4000	0	54000
45	2	50000	4000	0	54000
46	3	50000	4000	0	54000
47	4	50000	4000	0	54000
48	5	50000	4000	0	54000
*	8.0%計	2400000	192000	0	2592000
**	総合計	2400000	192000	0	2592000

別記様式

令和３年度分

領収書等貼付用紙

整理番号	1030-54

（会派名　名古屋民主市会議員団）

項　目	調査研究費	研修費	広聴広報費	要請陳情活動費	会議費	資料作成費	資料購入費	事務所事務費	人件費

領収書等貼付欄（この欄に領収書等がおさまらない場合には、別添とする。）

使途・事業名等	車両リース料（10月分）		
按分比率	70	政務活動費充当額	38,500円
備　考			

支払証明書

1．　金　　55,000　　円也

但し、車両リース料（10月分）として

上記金額を支払ったことを証明願います。

令和　3　年10月　1日

支払者（氏名）　服部 将也　　印

名古屋民主市会議員団
団長　うかい　春美　様

上記金額を支払ったことを証明する。

令和　3　年10月　1　日

名古屋民主市会議員団
団長　　うかい　春美　　印

リース納品請求書

L102669951

R 1 年 6 月 29 日

服部将也 様

トヨタカローラ愛知株式会社

毎度 お引立て賜り厚くお礼申しあげます。
下記ご契約車両のリースを開始いたしますのでご請求申しあげます。
ご請求金額についてご不審な点がございましたら、右記担当までお問い合わせください。

楠インター店
担当 [redacted]
TEL 052-902-3911

＝ご契約取引内容＝

リース方式 ファイナンス
リース期間 R 1年 6月27日から
R 5年 6月 26日 まで (48ヶ月)
お支払期日 毎月 2日 お支払方法 口座引落
リース料総額 2,400,000
消費税・地方消費税 192,000
前払い金額 0

＝リース契約車両明細＝

契約NO 04920310
注文NO 04946614
車 名 プリウスα 特別仕様車
型 式 ZVW40W-AWXEB(A)
車台番号 ZVW40-0034530
登録NO [redacted]
登録日 R 1 年 6 月 27 日

＝各月のお支払い内容＝ 消費税率 8.0%(～R 1年 9月) 10.0%(R 1年10月～)

*:消費税率毎の合計 **:総合計

回	年.月	リース料	消費税	前払充当	ご請求額
1	R 1. 6	50000	4000	0	54000
2	7	50000	4000	0	54000
3	8	50000	4000	0	54000
4	9	50000	4000	0	54000
5	10	50000	~~4000~~ 5000	0	54000
6	11	50000	4000	0	54000
7	12	50000	4000	0	54000
8	R 2. 1	50000	4000	0	54000
9	2	50000	4000	0	54000
10	3	50000	4000	0	54000
11	4	50000	4000	0	54000
12	5	50000	4000	0	54000
13	6	50000	4000	0	54000
14	7	50000	4000	0	54000
15	8	50000	4000	0	54000
16	9	50000	4000	0	54000
17	10	50000	4000	0	54000
18	11	50000	4000	0	54000
19	12	50000	4000	0	54000
20	R 3. 1	50000	4000	0	54000
21	2	50000	4000	0	54000
22	3	50000	4000	0	54000
23	4	50000	4000	0	54000
24	5	50000	4000	0	54000
25	6	50000	4000	0	54000
26	7	50000	4000	0	54000
27	8	50000	4000	0	54000
28	9	50000	4000	0	54000
29	10	50000	4000	0	54000
30	11	50000	4000	0	54000
31	12	50000	4000	0	54000
32	R 4. 1	50000	4000	0	54000
33	2	50000	4000	0	54000
34	3	50000	4000	0	54000
35	4	50000	4000	0	54000
36	5	50000	4000	0	54000
37	6	50000	4000	0	54000
38	7	50000	4000	0	54000
39	8	50000	4000	0	54000
40	9	50000	4000	0	54000
41	10	50000	4000	0	54000
42	11	50000	4000	0	54000
43	12	50000	4000	0	54000
44	R 5. 1	50000	4000	0	54000
45	2	50000	4000	0	54000
46	3	50000	4000	0	54000
47	4	50000	4000	0	54000
48	5	50000	4000	0	54000
*	8.0%計	2400000	192000	0	2592000
**	総合計	2400000	192000	0	2592000

別記様式

令和３年度分

領収書等貼付用紙

整理番号	1030－68

（会派名：名古屋民主市会議員団　）

項　目	調査研究費	研修費	広聴広報費	要請陳情活動費	会議費	資料作成費	資料購入費	事務所・事務費	人件費

No.M 010385

領　収　証

森　智雄　様

印紙貼付

	百万	千	円
御利用額	¥34,800		
消費税	¥3,480		
合計	¥38,280		

No. J668128

但し自動車リース料として R3 9/10 振替分

[redacted] (16回目)

上記金額正に領収致しました。

令和3年 9月 27日

株式会社日産フィナンシャルサービス

本社　千葉県千葉市美浜区中瀬2-6

内訳	
現金	円
小切手	
手形	枚 自 年 月 日 至 年 月 日
振込	銀行 支店
自動振替	¥38,280

※領収金額及び領収年月日を訂正したもの、社印及び発行者印のないもの、複写によらないものは無効と致します。

発行部署	発行者
車両管理センター 期中業務デスク TEL 0570－00－2355	

使途・事業名等	車両リース料（9月分）		
按分比率	70%	政務活動費充当額	26,796 円
備考			

別記様式

令和6年度分

領収書等貼付用紙

整理番号	1030－81

会派名　名古屋民主市会議員団

項　目	調査研究費	研修費	広聴広報費	要請陳情活動費	会議費	資料作成費	資料購入費	事務所事務費	人件費

領収書等貼付欄（この欄に領収書等がおさまらない場合には、別添とする。）

使途・事業名等	車両リース料（7月分）		
按分比率	70%	政務活動費充当額	63910 円
備　考			

領　収　証

NO.　B00138

赤松 哲次　　様

金 額	¥91,300 −

上記金額を正に領収致しました。

2021年　8月　20日

入金内訳	
現金・小切手	
振込	91,300
自動引落	

[illegible]を訂正したもの、社印・担当印のないものは無効です。

NO	内 容	備 考	税抜金額	税 率	消費税等
1	リース料	[redacted] 23回目	83,000	10%	8,300
2					
3					
4					
5					
合 計			83,000		8,300
		10%対象	83,000		8,300
		8%対象			
		非課税/不課税			

マツダオートリース株式会社
本社　広島市中区基町11番10号
電話番号（代表）082-511-8710

責任者	発行者	担当者
[redacted]	[redacted]	[redacted]

別記様式

令和3年度分

領収書等貼付用紙

整理番号	1115-42

（ 会派名：名古屋民主市会議員団 ）

項　目	調査研究費	研修費	広聴活動費	要請陳情活動費	会議費	資料作成費	資料購入費	事務所・事務費	人件費

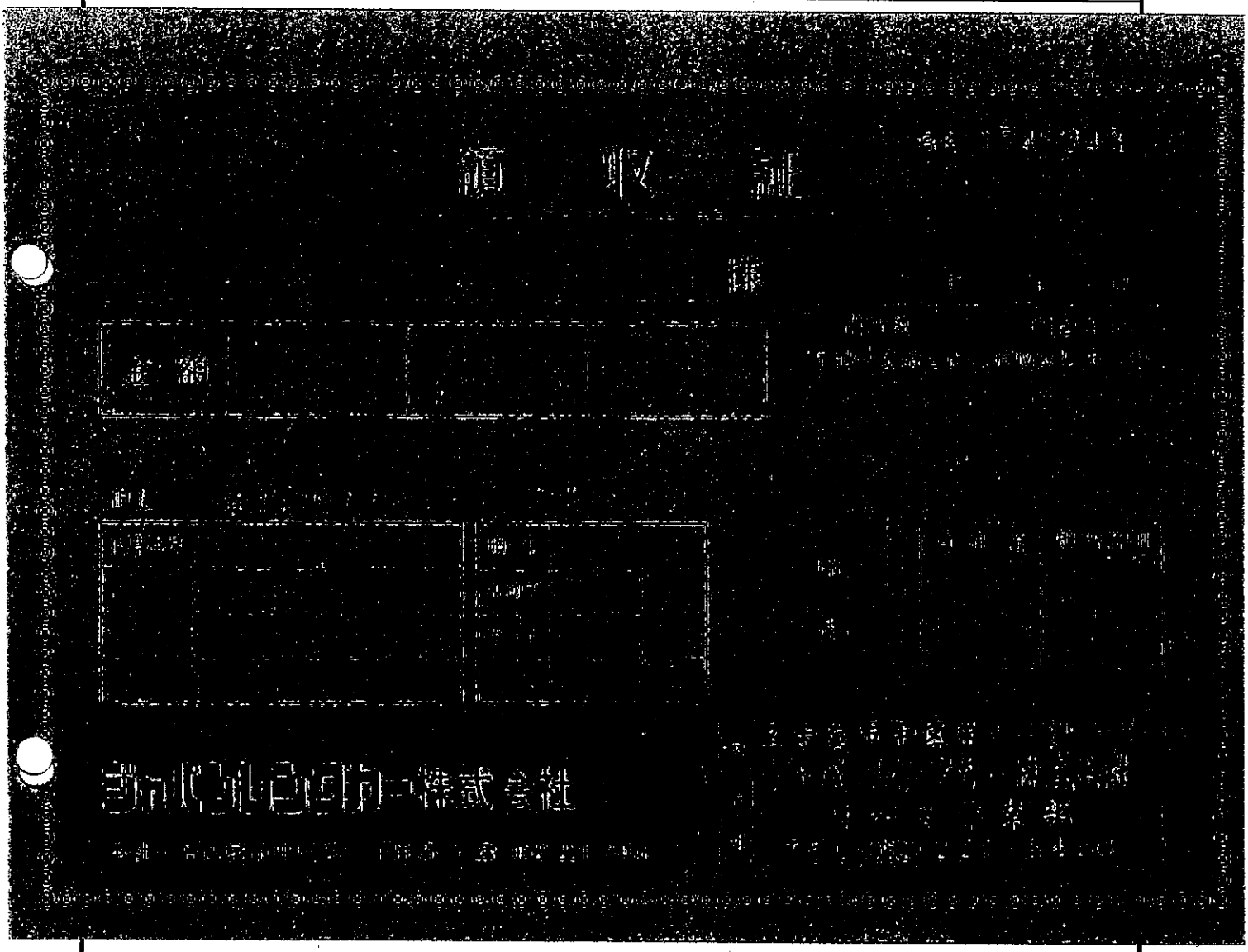

使途・事業名等	車両リース料（9月分）		
按分比率	70%	政務活動費充当額	23,639円
備　考			

別記様式

令和3年度分

領収書等貼付用紙

整理番号	1115－102

（ 会派名：名古屋民主市会議員団 ）

項目	調査研究費	研修費	広聴広報費	要請陳情活動費	会議費	資料作成費	資料購入費	事務所・事務費	人件費

領収書等添付欄 （この欄に領収書等がおさまらない場合には、別添とする。）

No.M 008425

領収証

名古屋民主市議団 様

	百万	千	円
御利用額	¥38889		
消費税	¥3888		
合計	¥42777		

但し加藤一登様ご契約分自動車リース料として
R3 10月分 [redacted] (47回目)

上記金額正に領収致しました。

令和 3 年 10月 20日

株式会社日産フィナンシャルサービス
本社 千葉県千葉市美浜区中瀬2-6-1

印紙貼付

No. J705144

内訳		
現金		円
小切手		
手形	自 年 月 日 枚 / 至 年 月 日	
振込	銀行 支店	
自動振替		¥42777

※領収金額及び領収年月日を訂正したもの、社印及び発行者印のないもの、複写によらないものは無効と致します。

発行部署	発行者
車両管理センター 期中業務デスク TEL 0570－00－2355	

使途・事業名等	車両リース料（10月分）		
按分比率	70%	政務活動費充当額	¥29,943.- 円
備考			

別記様式

令和3年度分

領収書等貼付用紙

整理番号	1115 - 128

（ 会派名：名古屋民主市会議員団 ）

項　目	調査研究費	研修費	広聴広報費	要請陳情活動費	会議費	資料作成費	資料購入費	事務所・事務費	人件費

領収書等添付欄　（この欄に領収書等がおさまらない場合には、別添とする。）

No. 997888

③

領収証

お客様名

名古屋市民主市議団　小川俊之　様

金額	¥42000 円

上記のとおり正に領収致しました。

20 21 年 10 月 15 日

株式会社トヨタレンタリース名古屋
名古屋市熱田区金山町一丁目3番3号
電話代表 (052) 671-0100

印紙
5万未満　不要
100万以下　200円
200万以下　400円
相殺分は不要

但し、10/2引落し分

レンタル代		
消費税等		
リース代		42000

受領種別		
現金		
クレジットカード		
トヨタクレジット		42000

お客様名・金額・領収月日を訂正したもの、社印・扱者印のないものは無効です。
保険料・諸税充当額については、後日正規領収証発行の場合、本領収証は無効となります。

[redacted]

使途・事業名等	車両リース料（10月分）		
按分比率	70%	政務活動費充当額	29400 円
備　考			

別記様式

令和３年度分

領収書等貼付用紙

整理番号	1130-22

（会派名：名古屋民主市会議員団　）

項　目	調査研究費	研修費	広聴広報費	要請陳情活動費	会議費	資料作成費	資料購入費	事務所事務費	人件費

領収書等貼付欄（この欄に領収書等がおさまらない場合には、別添とする。）

領　収　証

NO. 000691

山田 昌弘　様

令和 3年 11月 12日

領収金額				¥	5	1	7	0	0

契約番号：1028743

上記金額を領収いたしました

内訳				
	月払分（11月分）		51	700
	（内貸付金元本）			
	（内貸付金利息）			
	遅延損害金			
	請求書発送手数料			
	貸付金残存元本			
	一括精算分 年　月～　年　月			

金種			
現金			
小切手			
振込			
口座振替		51	700
現金合計			

令和3年11月7日分

[redacted]

日本政府 収入印紙 2000円

登録番号 [illegible]

愛知クレジットサービス株式会社

〒466-0058 名古屋市昭和区白金3-18-26 ATG西館

電話(052)882-4871(代)

取扱者印

金額を訂正したもの、社印・取扱者印の無いものは無効です。

使途・事業名等	車両リース料（11月分）		
按分比率	70%	政務活動費充当額	36,190 円
備　考			

別記様式

令和３年度分

領収書等貼付用紙

整理番号	1130－75

（会派名：名古屋民主市会議員団　）

項　目	調査研究費	研修費	広聴広報費	要請陳情活動費	会議費	資料作成費	資料購入費	事務所事務費	人件費

No.M 008440

領　収　証

森　智雄　様

印紙貼付

	百万	千	円
御利用額	¥3480		
消費税	¥348		
合計	¥3828		

No. J 715560

但し 自動車リース料として R3.10/10 振替分
[redacted] (17回目)

上記金額正に領収致しました。

令和 3 年 10 月 25 日

株式会社日産フィナンシャルサービス
本社　千葉県千葉市美浜区中瀬2-6-1

内訳	
現金	円
小切手	
手形	枚 自 年 月 日 至 年 月 日
振込	銀行 支店
自動振替	¥38,280

※領収金額及び領収年月日を訂正したもの、社印及び発行者印のないもの、複写によらないものは無効と致します。

発行部署	発行者
車両管理センター 期中業務デスク TEL 0570－00－2355	

使途・事業名等	車両リース料（10月分）		
按分比率	70%	政務活動費充当額	26,796 円
備考			

別記様式

令和3年度分

領収書等貼付用紙

整理番号	1130-106

（会派名：名古屋民主市会議員団　）

項　目	調査研究費	研修費	広聴広報費	要請陳情活動費	会議費	資料作成費	資料購入費	事務所事務費	人件費

領収書等貼付欄（この欄に領収書等がおさまらない場合には、別添とする。）

領　収　書

No.

名古屋民主市会議員団　様

金額			¥	3	9	8	2	0

上記金額正に入金致しました

但し　アワア[redacted]　10月分リース料

令和3年10月11日

新車中古車販売・車検・点検
整備・鈑金塗装・自動車保険

三基自動車株式会社

〒455-0831 名古屋市港区十一屋2丁目110番地
TEL(052)398-8118/FAX(052)398-8117
自宅(052)302-1607

車輌代	
自動車税	
取得税	
自賠保険料	
重量税	
部品代	
修理代	
登録費	
車検代行費	
リサイクル料	
印紙代	
消費税	
現金	
小切手　枚	
手形　通	
振込・相殺	¥398,20

係員

印紙

使途・事業名等	車両リース料（　10　月分）		
按分比率	70%	政務活動費充当額	27,874　円
備　考			

別記様式

令和3年度分

領収書等貼付用紙

整理番号	1130-187

（ 会派名：名古屋民主市会議員団 ）

項　目	調査研究費	研修費	広聴広報費	要請陳情活動費	会議費	資料作成費	資料購入費	事務所・事務費	人件費

領収書等添付欄　（この欄に領収書等がおさまらない場合には、別添とする。）

使途・事業名等	車両リース料（9月分）		
按分比率	70%	政務活動費充当額	51,744 円
備　考			

支払証明書

1. 金　73920　円也

但し、車両リース料（9月分）として

上記金額を支払ったことを証明願います。

令和　3　年　9　月　2　日

支払者（氏名）　田中里佐　印

名古屋民主市会議員団
団長　うかい　春美　様

上記金額を支払ったことを証明する。

令和　3　年　9　月　2　日

名古屋民主市会議員団
団長　うかい　春美　印

田中　里佳　様

■お問い合わせ先
レクサスファイナンスデスク
０８００－３００－３３５５
受付時間　９：００～１８：００　年中無休（年末年始は
※ご契約者様（または連帯保証人様）以外からのお問い合わせには
お答えできない場合もございますので予めご了承下さい

トヨタファイナンス株式会社
〒４６０－０００３
愛知県名古屋市中区錦　二丁目１７番２１号
ＮＴＴデータ伏見ビル別館

2020年 10月　9日発行

ご利用商品名	レクサスクレジット　リース保証	保証委託リース料	2,661,120円
ご契約番号	54701-1000409217	お支払方法	預金口座振替
ご契約日	2020年 10月　4日	お支払日	2日
お取扱販売店	レクサス緑	金融機関	[redacted]
お取扱販売会社	ネッツトヨタ東海株式会社	支店	[redacted]
車種名	ＮＸ　ＨＶ	口座番号	[redacted]＊＊＊
車両登録番号	[redacted]		

※個人情報保護の観点から、口座番号の一部を非表示としております

（単

	お支払年月 年	月	お支払金額	お支払後残高	回数	お支払年月 年	月	お支払金額	お支払後残高
1	2020	11	73,920	2,587,200					
2	2020	12	73,920	2,513,280					
3	2021	1	73,920	2,439,360					
4	2021	2	73,920	2,365,440					
5	2021	3	73,920	2,291,520					
6	2021	4	73,920	2,217,600					
7	2021	5	73,920	2,143,680					
8	2021	6	73,920	2,069,760					
9	2021	7	73,920	1,995,840					
10	2021	8	73,920	1,921,920					
11	2021	9	73,920	1,848,000					
12	2021	10	73,920	1,774,080					
13	2021	11	73,920	1,700,160					
14	2021	12	73,920	1,626,240					
15	2022	1	73,920	1,552,320					
16	2022	2	73,920	1,478,400					
	2022	3	73,920	1,404,480					
	2022	4	73,920	1,330,560					
19	2022	5	73,920	1,256,640					
20	2022	6	73,920	1,182,720					
21	2022	7	73,920	1,108,800					
22	2022	8	73,920	1,034,880					
23	2022	9	73,920	960,960					
24	2022	10	73,920	887,040					
25	2022	11	73,920	813,120					
26	2022	12	73,920	739,200					
27	2023	1	73,920	665,280					
28	2023	2	73,920	591,360					
29	2023	3	73,920	517,440					
30	2023	4	73,920	443,520					
31	2023	5	73,920	369,600					
32	2023	6	73,920	295,680					
33	2023	7	73,920	221,760					
34	2023	8	73,920	147,840					
35	2023	9	73,920	73,920					
36	2023	10	73,920	0					

・金融機関が休業日の場合は、翌営業日にご指定口座よりお引落いたします。
・本契約以外でレクサスファイナンシャルサービス（カードを除く）のご契約があり、且つお支払日及びお支払口座が同一の場合は、まとめてご請求させていただきます。なお、各契約ごとにご請求をご希望される場合は、それぞれにお手続きが必要となります。

別記様式

令和3年度分

領収書等貼付用紙

整理番号	1130－188

（ 会派名：名古屋民主市会議員団 ）

項目	調査研究費	研修費	広聴広報費	要請陳情活動費	会議費	資料作成費	資料購入費	事務所・事務費	人件費

領収書等添付欄 （この欄に領収書等がおさまらない場合には、別添とする。）

使途・事業名等	車両リース料（10月分）		
按分比率	70%	政務活動費充当額	51,744 円
備考			

支払証明書

1. 金　73920　円也

但し、車両リース料（10月分）として

上記金額を支払ったことを証明願います。

令和 3 年 10 月 4 日

支払者（氏名）田中 里江　印

名古屋民主市会議員団
団長　うかい　春美　様

上記金額を支払ったことを証明する。

令和 3 年 10 月 4 日

名古屋民主市会議員団
団長　うかい　春美　印

田中　里佳　様

■お問い合わせ先
レクサスファイナンスデスク
０８００－３００－３３５５
受付時間　９：００～１８：００　年中無休（年末年始は
※ご契約者様（または連帯保証人様）以外からのお問い合わせには
お答えできない場合もございますので予めご了承下さい

トヨタファイナンス株式会社
〒４６０－０００３
愛知県名古屋市中区錦　二丁目１７番２１号
ＮＴＴデータ伏見ビル別館

2020年 10月　9日発行

ご利用商品名	レクサスクレジット　リース保証	保証委託リース料	2,661,120円
ご契約番号	54701-1000409217	お支払方法	預金口座振替
ご契約日	2020年 10月　4日	お支払日	2日
お取扱販売店	レクサス緑	金融機関	[redacted]
お取扱販売会社	ネッツトヨタ東海株式会社	支店	[redacted]
車種名	ＮＸ　ＨＶ	口座番号	[redacted]＊＊＊
車両登録番号	[redacted]		

※個人情報保護の観点から、口座番号の一部を非表示としております

（単

回数	お支払年月 年	月	お支払金額	お支払後残高	回数	お支払年月 年	月	お支払金額	お支払後残高
1	2020	11	73,920	2,587,200					
2	2020	12	73,920	2,513,280					
3	2021	1	73,920	2,439,360					
4	2021	2	73,920	2,365,440					
5	2021	3	73,920	2,291,520					
6	2021	4	73,920	2,217,600					
7	2021	5	73,920	2,143,680					
8	2021	6	73,920	2,069,760					
9	2021	7	73,920	1,995,840					
10	2021	8	73,920	1,921,920					
11	2021	9	73,920	1,848,000					
12	2021	10	73,920	1,774,080					
13	2021	11	73,920	1,700,160					
14	2021	12	73,920	1,626,240					
15	2022	1	73,920	1,552,320					
16	2022	2	73,920	1,478,400					
	2022	3	73,920	1,404,480					
	2022	4	73,920	1,330,560					
19	2022	5	73,920	1,256,640					
20	2022	6	73,920	1,182,720					
21	2022	7	73,920	1,108,800					
22	2022	8	73,920	1,034,880					
23	2022	9	73,920	960,960					
24	2022	10	73,920	887,040					
25	2022	11	73,920	813,120					
26	2022	12	73,920	739,200					
27	2023	1	73,920	665,280					
28	2023	2	73,920	591,360					
29	2023	3	73,920	517,440					
30	2023	4	73,920	443,520					
31	2023	5	73,920	369,600					
32	2023	6	73,920	295,680					
33	2023	7	73,920	221,760					
34	2023	8	73,920	147,840					
35	2023	9	73,920	73,920					
36	2023	10	73,920	0					

・金融機関が休業日の場合は、翌営業日にご指定口座よりお引落いたします。
・本契約以外でレクサスファイナンシャルサービス（カードを除く）のご契約があり、且つお支払日及びお支払口座が同一の場合は、まとめてご請求させていただきます。なお、各契約ごとにご請求をご希望される場合は、それぞれにお手続きが必要となります。

別記様式

令和3年度分

領収書等貼付用紙

整理番号	1130-189

（ 会派名：名古屋民主市会議員団 ）

項目	調査研究費	研修費	広聴広報費	要請陳情活動費	会議費	資料作成費	資料購入費	事務所・事務費	人件費

領収書等添付欄 （この欄に領収書等がおさまらない場合には、別添とする。）

使途・事業名等	車両リース料（11 月分）		
按分比率	70%	政務活動費充当額	51,744 円
備考			

支払証明書

1．金　73920　円也

但し、車両リース料（11月分）として

上記金額を支払ったことを証明願います。

令和 3 年 11 月 2 日

支払者（氏名）田中里佐　田中　印

名古屋民主市会議員団
団長　うかい　春美　様

上記金額を支払ったことを証明する。

令和 3 年 11 月 2 日

名古屋民主市会議員団
団長　うかい　春美　鵜飼　印

田中　里佳　様

■お問い合わせ先
レクサスファイナンスデスク
０８００－３００－３３５５
受付時間　９：００～１８：００　年中無休（年末年始は
※ご契約者様（または連帯保証人様）以外からのお問い合わせには
お答えできない場合もございますので予めご了承下さい

トヨタファイナンス株式会社
〒４６０－０００３
愛知県名古屋市中区錦　二丁目１７番２１号
ＮＴＴデータ伏見ビル別館

2020年 10月　9日発行

ご利用商品名	レクサスクレジット　リース保証	保証委託リース料	2,661,120円
ご契約番号	54701-1000409217	お支払方法	預金口座振替
ご契約日	2020年 10月　4日	お支払日	2日
お取扱販売店	レクサス緑	金融機関	[redacted]
お取扱販売会社	ネッツトヨタ東海株式会社	支店	[redacted]
車種名	ＮＸ　ＨＶ	口座番号	[redacted]***
車両登録番号	[redacted]		

※個人情報保護の観点から、口座番号の一部を非表示としております

（単

	お支払年月 年	月	お支払金額	お支払後残高	回数	お支払年月 年	月	お支払金額	お支払後残高
1	2020	11	73,920	2,587,200					
2	2020	12	73,920	2,513,280					
3	2021	1	73,920	2,439,360					
4	2021	2	73,920	2,365,440					
5	2021	3	73,920	2,291,520					
6	2021	4	73,920	2,217,600					
7	2021	5	73,920	2,143,680					
8	2021	6	73,920	2,069,760					
9	2021	7	73,920	1,995,840					
10	2021	8	73,920	1,921,920					
11	2021	9	73,920	1,848,000					
12	2021	10	73,920	1,774,080					
13	2021	11	73,920	1,700,160					
14	2021	12	73,920	1,626,240					
15	2022	1	73,920	1,552,320					
16	2022	2	73,920	1,478,400					
	2022	3	73,920	1,404,480					
	2022	4	73,920	1,330,560					
19	2022	5	73,920	1,256,640					
20	2022	6	73,920	1,182,720					
21	2022	7	73,920	1,108,800					
22	2022	8	73,920	1,034,880					
23	2022	9	73,920	960,960					
24	2022	10	73,920	887,040					
25	2022	11	73,920	813,120					
26	2022	12	73,920	739,200					
27	2023	1	73,920	665,280					
28	2023	2	73,920	591,360					
29	2023	3	73,920	517,440					
30	2023	4	73,920	443,520					
31	2023	5	73,920	369,600					
32	2023	6	73,920	295,680					
33	2023	7	73,920	221,760					
34	2023	8	73,920	147,840					
35	2023	9	73,920	73,920					
36	2023	10	73,920	0					

・金融機関が休業日の場合は、翌営業日にご指定口座よりお引落いたします。
・本契約以外でレクサスファイナンシャルサービス（カードを除く）のご契約があり、且つお支払日及びお支払口座が同一の場合は、まとめてご請求させていただきます。なお、各契約ごとにご請求をご希望される場合は、それぞれにお手続きが必要となります。

別記様式

令和3年度分

領収書等貼付用紙

整理番号	1215－51

（　会派名：名古屋民主市会議員団　）

項　目	調査研究費	研修費	広聴活動費	要請陳情活動費	会議費	資料作成費	資料購入費	事務所・事務費	人件費

領収書等添付欄　（この欄に領収書等がおさまらない場合には、別添とする。）

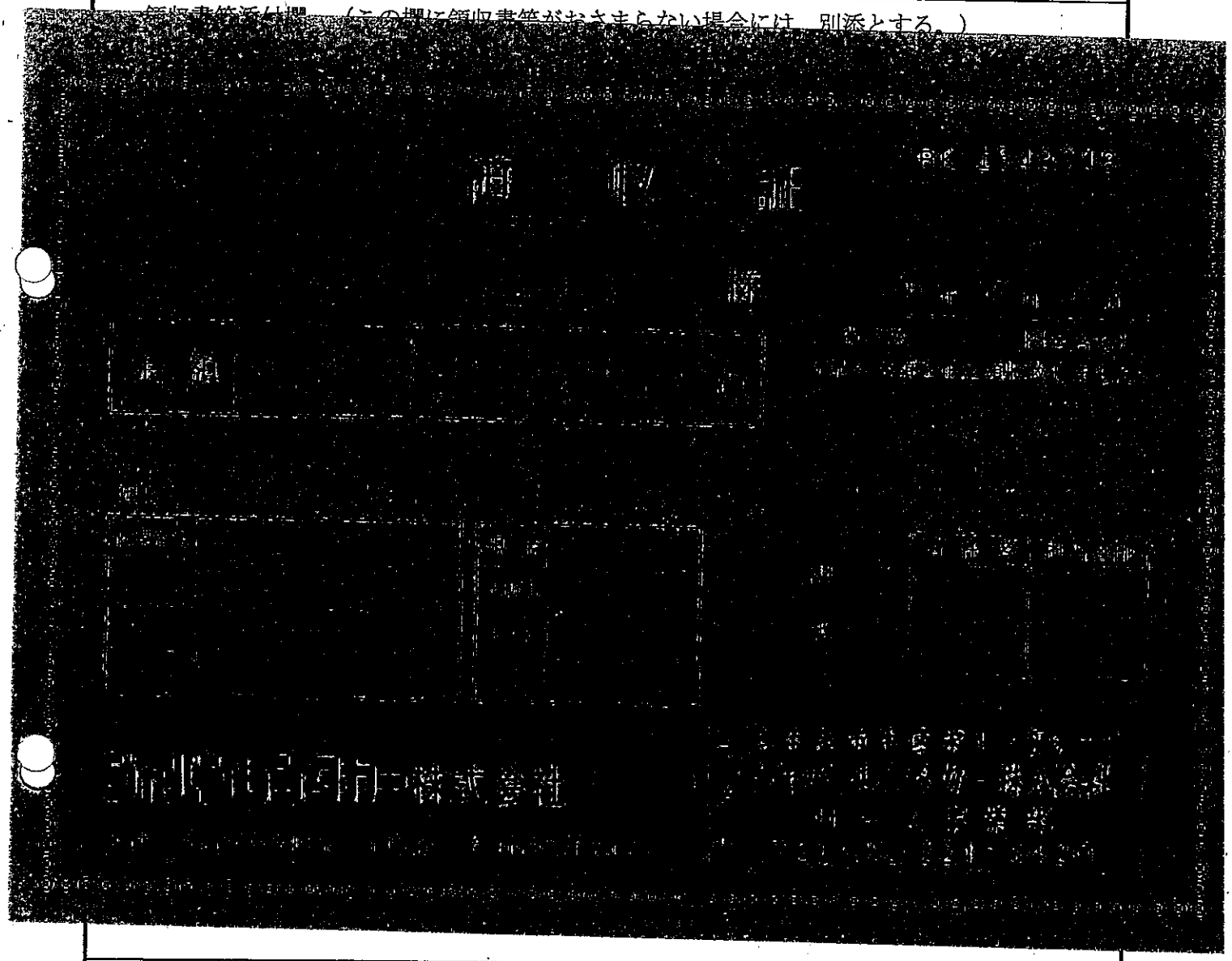

使途・事業名等	車両リース料（ 9月分）		
按分比率	70%	政務活動費充当額	23,639円
備　考			

別記様式

令和3年度分

領収書等貼付用紙

整理番号	1215-102

（ 会派名：名古屋民主市会議員団 ）

項目	調査研究費	研修費	広聴広報費	要請陳情活動費	会議費	資料作成費	資料購入費	事務所・事務費	人件費

No. 997884

③

領収証

但し、10/2引落し分

レンタル代			
消費税等			
リース代		43	780

お客様名

久野 美穂 様

金額									円
				7	4	3	7	8	0

受領種別			
現金			
クレジットカード			
1コタクレジット		43	780

上記のとおり正に領収致しました。

20 21 年 10 月 15 日

株式会社トヨタレンタリース名古屋
名古屋市熱田区金山町一丁目3番3号
電話代表 (052) 671-0100

印紙
5万未満 不要
100万以下 200円
200万以下 400円
相殺分は不要

お客様名・金額・領収月日を訂正したもの、社印・扱者印のないものは無効です。
保険料・諸税充当額については、後日正規領収証発行の場合、本領収証は無効となります。

[redacted]

使途・事業名等	車両リース料（10月分）		
按分比率	70 %	政務活動費充当額	30,646 円
備考			

別記様式

令和3年度分

領収書等貼付用紙

整理番号	1215-103

（ 会派名：名古屋民主市会議員団 ）

項目	調査研究費	研修費	広聴広報費	要請陳情活動費	会議費	資料作成費	資料購入費	事務所・事務費	人件費

No.B-003914

③

領収証

お客様名

久野 美穂 様

金額 ¥43780 円

上記のとおり正に領収致しました。

20 年 11 月 11 日

株式会社トヨタレンタリース名古屋

名古屋市熱田区金山町二丁目3番3号

電話代表 (052) 671-0100

印紙

5万未満 不要

100万以下 200円

200万以下 400円

相殺分は不要

但し、11/2引き以外

レンタル代			
消費税等			
リース代		43	780

受領種別			
現金			
クレジットカード			
トヨタワレジット		43	780

お客様名、金額、領収月日を訂正したもの、社印、扱者印のないものは無効です。

保険料、諸税充当額については、後日正規領収証発行の場合、本領収証は無効となります。

使途・事業名等	車両リース料（11月分）		
按分比率	70 %	政務活動費充当額	30,646 円
備考			

別記様式

令和3年度分

領収書等貼付用紙

整理番号	1215-116

（ 会派名：名古屋民主市会議員団 ）

項目	調査研究費	研修費	広聴広報費	要請陳情活動費	会議費	資料作成費	資料購入費	事務所事務費	人件費

領収書等添付欄 （この欄に領収書等がおさまらない場合には、別添とする。）

No.M 009362

領収証

名古屋民主市議団 様

	百万	千	円
御利用額	¥38,889		
消費税	¥3,888		
合計	¥42,777		

但し加藤一登様ご契約分自動車リース料として
R3.11月分 [redacted] (48回目)

上記金額正に領収致しました。

令和 3 年 11 月 22 日

株式会社日産フィナンシャルサービス
本社 千葉県千葉市美浜区中瀬2-6

印紙貼付

No. J751448

内訳		
現金		円
小切手		
手形	自 年 月 日 枚 至 年 月 日	
振込	銀行 支店	
自動振替		¥42,777

※領収金額及び領収年月日を訂正したもの、社印及び発行者印のないもの、複写によらないものは無効と致します。

発行部署	発行者
車両管理センター 期中業務デスク TEL 0570-00-2355	

使途・事業名等	車両リース料（11月分）		
按分比率	70%	政務活動費充当額	¥29,943.- 円
備考			

別記様式

令和3年度分

領収書等貼付用紙

整理番号	1215-174

（ 会派名：名古屋民主市会議員団 ）

項　目	調査研究費	研修費	広聴広報費	要請陳情活動費	会議費	資料作成費	資料購入費	事務所事務費	人件費

領収書等添付欄　（この欄に領収書等がおさまらない場合には、別添とする。）

No.B-003918

③

領収証

お客様名

名古屋市民主市議団 小川俊元　様

金額　¥42000 円

上記のとおり正に領収致しました。

20 21 年 11 月 11 日

株式会社トヨタレンタリース名古屋

名古屋市熱田区金山町一丁目3番3号

電話代表 (052) 671-0100

印紙

5万未満　不要

100万以下　200円

200万以下　400円

相談分は不要

但し、12引落レ切

レンタル代			
消費税等			
リース代		42	000

受領種別	現金			
	クレジットカード			
	トヨタクレジット		42	000

お客様名、金額、領収月日を訂正したもの、社印、扱者印のないものは無効です。

保険料、諸税充当額については、後日正規領収証発行の場合、本領収証は無効となります。

[redacted]

使途・事業名等	車両リース料（11月分）		
按分比率	70%	政務活動費充当額	29400 円
備　考			

別記様式

令和３年度分

領収書等貼付用紙

整理番号	0115－41

（会派名：名古屋民主市会議員団　）

項目	調査研究費	研修費	広聴広報費	要請陳情活動費	会議費	資料作成費	資料購入費	事務所事務費	人件費

領収書等貼付欄（この欄に領収書等がおさまらない場合には、別添とする。）

領　収　証

NO. 000700

山田 昌弘　様

令和 3 年 12 月 23 日

領収金額				¥	5	1	7	0	0

契約番号：1028743

上記金額を領収いたしました

内訳				
	月払分（12月分）		51	700
	（内貸付金元本）			
	（内貸付金利息）			
	遅延損害金			
	請求書発送手数料			
	貸付金残存元本			
	一括精算分 年　月～　年　月			

金種			
現金			
小切手			
振込			
口座振替		51	700
現金合計			

令和3年12月7日分

[redacted]

日本政府 収入印紙 2005

登録番号 愛知県知事(3)第00842号

愛知クレジットサービス株式会社

〒466-0058 名古屋市昭和区白金3-18-26 ATG西館

電話(052)882-[illegible]

取扱者印

金額を訂正したもの、社印・取扱者印の無いものは無効です。

使途・事業名等	車両リース料（12月分）		
按分比率	70％	政務活動費充当額	36,190 円
備考			

別記様式

令和3年度分

領収書等貼付用紙

整理番号	0115－ 83

（ 会派名：名古屋民主市会議員団 ）

項　目	調査研究費	研修費	広聴活動費	要請陳情活動費	会議費	資料作成費	資料購入費	事務所事務費	人件費

領収書等添付欄　（この欄に領収書等がおさまらない場合には、別添とする。）

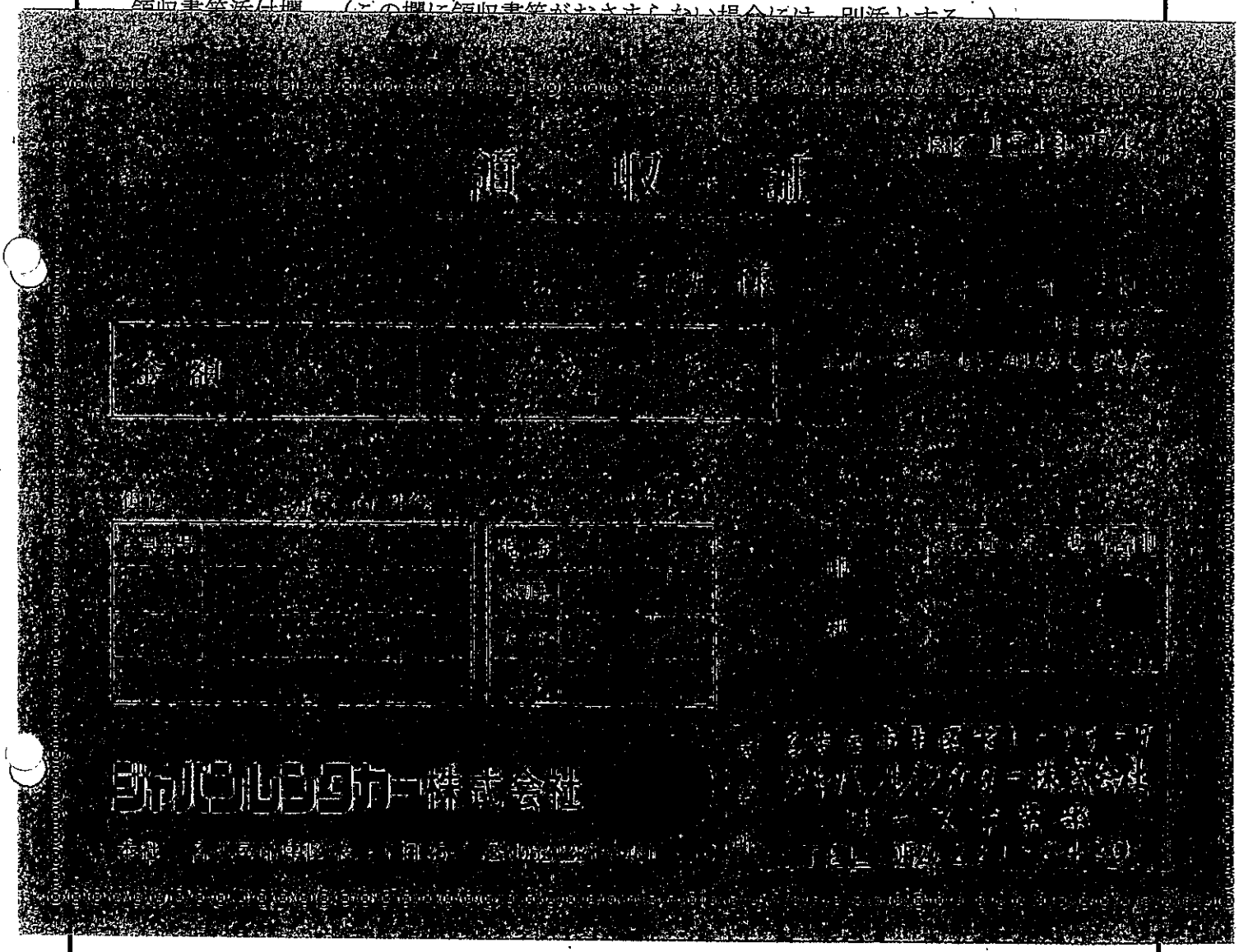

使途・事業名等	車両リース料（ 11月分）		
按分比率	70%	政務活動費充当額	23,639円
備　考			

別記様式

令和3年度分

領収書等貼付用紙

整理番号	0115-175

（ 会派名：名古屋民主市会議員団 ）

項　目	調査研究費	研修費	広聴広報費	要請陳情活動費	会議費	資料作成費	資料購入費	事務所・事務費	人件費

No.B-003936

③

領収証

但し、12/2 引落し分

レンタル代			
消費税等			
リース代		43	780

お客様名

久野 美穂 様

金額 ¥43780 円

受領種別			
現金			
クレジットカード			
トヨタクレジット		43	780

上記のとおり正に領収致しました。

20 21 年 12 月 9 日

株式会社トヨタレンタリース名古屋
名古屋市熱田区金山町一丁目3番3号
電話代表 052-671-0100

印紙 5万未満 不要 / 100万以下 200円 / 200万以下 400円 / 相続分は不要

お客様名・金額・領収月日を訂正したもの、社印・扱者印のないものは無効です。
保険料・諸税充当額については、後日正規領収証発行の場合、本領収証は無効となります。

[redacted]

使途・事業名等	車両リース料（12 月分）		
按分比率	70 %	政務活動費充当額	30,646 円
備　考			

別記様式

令和3年度分

領収書等貼付用紙

整理番号	0115-185

会派名：名古屋民主市会議員団

項目	調査研究費	研修費	広聴広報費	要請陳情活動費	会議費	資料作成費	資料購入費	事務所事務費	人件費

領収書等貼付欄（この欄に領収書等がおさまらない場合には、別添とする。）

使途・事業名等	車両リース料（8月分）		
按分比率	70%	政務活動費充当額	63,910 円
備考			

領　収　証

NO.　B00139

赤松　哲次　　様

金　額	¥91,300 －

入金内訳	
現金・小切手	
振込	91,300
自動引落	

上記金額を正に領収致しました。

2021年　10月　1日

注意
を訂正したもの、社印・担当印のないものは無効です。

NO	内　容	備　考	税抜金額	税　率	消費税等
1	リース料	[redacted] 24回目	83,000	10%	8,300
2					
3					
4					
5					
合　計			83,000		8,300
		10%対象	83,000		8,300
		8%対象			
		非課税/不課税			

マツダオートリース株式会社
本社　　広島市中区基町11番10号
電話番号（代表）082-511-8710

日本政府 収入印紙 200円

責任者	発行者	担当者

別記様式

令和3年度分

領収書等貼付用紙

整理番号	0115－190

会派名：名古屋民主市会議員団

項　目	調査研究費	研修費	広聴広報費	要請陳情活動費	会議費	資料作成費	資料購入費	事務所事務費	人件費

領収書等貼付欄（この欄に領収書等がおさまらない場合には、別添とする。）

使途・事業名等	車両リース料（9月分）		
按分比率	70%	政務活動費充当額	63,910 円
備　考			

領　収　証

NO.　B00142

赤松　哲次　　様

金　額	¥91,300 ―

入金内訳	
現金・小切手	
振込	91,300
自動引落	

上記金額を正に領収致しました。

2021年　10月　28日

を訂正したもの、社印・担当印のないものは無効です。

NO	内　容	備　考	税抜金額	税　率	消費税等
1	リース料	[redacted] 25回目	83,000	10%	8,300
2					
3					
4					
5					
合　計			83,000		8,300
		10%対象	83,000		8,300
		8%対象			
		非課税/不課税			

マツダオートリース株式会社
本社　　広島市中区基町11番10号
電話番号（代表）082-511-8710

日本郵便 収入印紙 200円

責任者	発行者	担当者

別記様式

令和3年度分

領収書等貼付用紙

整理番号	0115－201

（ 会派名：名古屋民主市会議員団 ）

項　目	調査研究費	研修費	広聴広報費	要請陳情活動費	会議費	資料作成費	資料購入費	事務所・事務費	人件費

領収書等添付欄　（この欄に領収書等がおさまらない場合には、別添とする。）

No.M 009504

領　収　証

名古屋民主市議団 様

印紙貼付

	百万	千	円
御利用額	¥38,889		
消費税	¥3,888		
合　計	¥42,777		

No. J797063

内訳		
現　金		円
小切手		
手形	枚 自 年 月 日 至 年 月 日	
振込	銀行 支店	
自動振替		¥42,777

※領収金額及び領収年月日を訂正したもの、社印及び発行者印のないもの、複写によらないものは無効と致します。

但し加藤一登様ご契約分自動車リース料として

R3.12月分 [redacted] (49回目)

上記金額正に領収致しました。

令和 3 年 12 月 20 日

株式会社日産フィナンシャルサービス

本社　千葉県千葉市美浜区中瀬2-6

日産フィナンシャルサービス株式会社

発行部署	発行者
車両管理センター 期中業務デスク TEL 0570－00－2355	●

使途・事業名等	車両リース料（12月分）		
按分比率	70%	政務活動費充当額	¥29,943.－ 円
備　考			

別記様式

令和3年度分

領収書等貼付用紙

整理番号	0115-231

（　会派名：名古屋民主市会議員団　）

項　目	調査研究費	研修費	広聴・広報費	要請陳情活動費	会議費	資料作成費	資料購入費	事務所・事務費	人件費

領収書等添付欄　（この欄に領収書等がおさまらない場合には、別添とする。）

No.B-003932

③

領収証

但し、12/2 引落し分

レンタル代			
消費税等			
リース代		42	000

お客様名

名古屋市民主市議団 小川俊元　様

金額				¥	4	2	0	0	0 円

上記のとおり正に領収致しました。

20 21 年 12 月 9 日

受領種別			
現金			
クレジットカード			
トヨタクレジット		42	000

株式会社トヨタレンタリース名古屋
名古屋市熱田区金山町一丁目3番3号
電話代表 (052) 671-0100

印紙
5万未満　不要
100万以下　200円
200万以下　400円
相殺分は不要

お客様名・金額・領収月日を訂正したもの、社印・扱者印のないものは無効です。
保険料・諸税充当額については、後日正規領収証発行の場合、本領収証は無効となります。

[redacted]

使途・事業名等	車両リース料（12月分）		
按分比率	70%	政務活動費充当額	29400 円
備　考			

別記様式

令和3年度分

領収書等貼付用紙

整理番号	0115-276								
項　目	調査研究費	研修費	広聴広報費	要請陳情活動費	会議費	資料作成費	資料購入費	事務所・事務費	人件費

（会派名：名古屋民主市会議員団　）

領収書等貼付欄（この欄に領収書等がおさまらない場合には、別添とする。）

領　収　書

No.

名古屋民主市会議員団　様

金　額			¥	3	9	8	2	0

上記金額正に入金致しました

但し アプア[redacted]12月分リース料

2021 年 12 月 7 日

車輌代	
自動車税	
取得税	
自賠保険料	
重量税	
部品代	
修理代	
登録費	
車検代行費	
リサイクル料	
印紙代	
消費税	
現金	
小切手　枚	
手形　通	
振込・相殺	¥39820

係員

印紙

新車中古車販売・車検・点検
整備・鈑金・塗装・自動車保険

三基自動車株式会社

〒455-0831 名古屋市港区十一屋2丁目110番地
TEL(052)398-8118/FAX(052)398-8117
自宅(052)302-1607

使途・事業名等	車両リース料（ 12 月分）		
按分比率	70%	政務活動費充当額	27,874 円
備　考			

別記様式

令和3年度分

領収書等貼付用紙

整理番号	0115-280

（会派名：名古屋民主市会議員団　）

項　目	調査・研究費	研修費	広聴・広報費	要請陳情活動費	会議費	資料作成費	資料購入費	事務所・事務費	人件費

領収書等貼付欄（この欄に領収書等がおさまらない場合には、別添とする。）

領　収　書

No.

名古屋民主市会議員団 様

金　額			¥	3	9	8	2	0

上記金額正に入金致しました

但し アクア[redacted] 11月分リース料

令和3年11月18日

新車中古車販売・車検・点検
整備・鈑金・塗装・自動車保険

三基自動車株式会社

〒455-0831 名古屋市港区十一屋2丁目110番地
TEL(052)398-8[illegible] FAX(052)398-8117
自宅(052)302-1607

車輌代	
自動車税	
取得税	
自賠保険料	
重量税	
部品代	
修理代	
登録費	
車検代行費	
リサイクル料	
印紙代	
消費税	
現金	
小切手　枚	
手形　通	
振込・相殺	¥3982 0

係員

印紙

使途・事業名等	車両リース料（　11　月分）		
按分比率	70%	政務活動費充当額	27,874 円
備　考			

別記様式

令和３年度分

領収書等貼付用紙

整理番号	0130－50

（会派名：名古屋民主市会議員団

項　目	調査研究費	研修費	広聴広報費	要請陳情活動費	会議費	資料作成費	資料購入費	事務所・事務費	人件費

領収書等貼付欄（この欄に領収書等がおさまらない場合には、別添とする。）

使途・事業名等	車両リース料（11月分）		
按分比率	70	政務活動費充当額	38,500 円
備　考			

支払証明書

1．　金　　55,000　　円也

但し、車両リース料（11月分）として

上記金額を支払ったことを証明願います。

令和　3　年　11　月　2　日

支払者（氏名）　服部　将也　　印

名古屋民主市会議員団
団長　うかい　春美　様

上記金額を支払ったことを証明する。

令和　3　年　11　月　2　日

名古屋民主市会議員団
団長　　うかい　春美　　印

リース納品請求書

L102669951

R 1 年 6 月 29 日

服部将也 様

トヨタカローラ愛知株式会社

毎度 お引立て賜り厚くお礼申しあげます。
下記ご契約車両のリースを開始いたしますのでご請求申しあげます。
ご請求金額についてご不明な点がございましたら、右記担当までお問い合わせください。

楠インター店
担当 [redacted]
TEL 052-902-3911

＝ご契約取引内容＝

リース方式 ファイナンス
リース期間 R 1年 6月27日から
R 5年 6月 26日 まで (48ヶ月)
お支払期日 毎月 2日 お支払方法 口座引落
リース料総額 2,400,000
消費税・地方消費税 192,000
前払い金額 0

＝リース契約車両明細＝

1/1 ページ

契約NO 04920310
注文NO 04946614
車 名 プリウスα 特別仕様車
型 式 ZVW40W-AWXEB(A)
車台番号 ZVW40-0034530
登録NO [redacted]
登録日 R 1 年 6 月 27 日

＝各月のお支払い内容＝ 消費税率 8.0%(～R 1年 9月) 10.0%(R 1年10月～)

*:消費税率毎の合計 **:総合計

6/29 現金納金

回	年.月	リース料	消費税	前払充当	ご請求額
1	R 1. 6	50000	4000	0	54000
2	7	50000	4000	0	54000
3	8	50000	4000	0	54000
4	9	50000	4000	0	54000
5	10	50000	4000	0	54000
6	11	50000	4000	0	54000
7	12	50000	4000	0	54000
8	R 2. 1	50000	4000	0	54000
9	2	50000	4000	0	54000
10	3	50000	4000	0	54000
11	4	50000	4000	0	54000
12	5	50000	4000	0	54000
13	6	50000	4000	0	54000
14	7	50000	4000	0	54000
15	8	50000	4000	0	54000
16	9	50000	4000	0	54000
17	10	50000	4000	0	54000
18	11	50000	4000	0	54000
19	12	50000	4000	0	54000
20	R 3. 1	50000	4000	0	54000
21	2	50000	4000	0	54000
22	3	50000	4000	0	54000
23	4	50000	4000	0	54000
24	5	50000	4000	0	54000
25	6	50000	4000	0	54000
26	7	50000	4000	0	54000
27	8	50000	4000	0	54000
28	9	50000	4000	0	54000
29	10	50000	4000	0	54000
30	11	50000	4000	0	54000
31	12	50000	4000	0	54000
32	R 4. 1	50000	4000	0	54000
33	2	50000	4000	0	54000
34	3	50000	4000	0	54000
35	4	50000	4000	0	54000
36	5	50000	4000	0	54000
37	6	50000	4000	0	54000
38	7	50000	4000	0	54000
39	8	50000	4000	0	54000
40	9	50000	4000	0	54000
41	10	50000	4000	0	54000
42	11	50000	4000	0	54000
43	12	50000	4000	0	54000
44	R 5. 1	50000	4000	0	54000
45	2	50000	4000	0	54000
46	3	50000	4000	0	54000
47	4	50000	4000	0	54000
48	5	50000	4000	0	54000
*	8.0%計	2400000	192000	0	2592000
**	総合計	2400000	192000	0	2592000

別記様式

令和３年度分

領収書等貼付用紙

整理番号	0130-51

（会派名　名古屋民主市会議員団　）

項　目	調査研究費	研修費	広聴広報費	要請陳情活動費	会議費	資料作成費	資料購入費	事務所・事務費	人件費

領収書等貼付欄（この欄に領収書等がおさまらない場合には、別添とする。）

使途・事業名等	車両リース料（12月分）		
按分比率	70	政務活動費充当額	38,500 円
備　考			

支払証明書

1．　金　　55,000　　円也

但し、車両リース料（12月分）として

上記金額を支払ったことを証明願います。

令和　3年12月2日

支払者（氏名）　服部 将也　印

名古屋民主市会議員団
団長　うかい　春美　様

上記金額を支払ったことを証明する。

令和　3年12月2日

名古屋民主市会議員団
団長　　うかい　春美　印

リース納品請求書

L102669951

R 1 年 6 月 29 日

服部将也 様

トヨタカローラ愛知株式会社

毎度 お引立て賜り厚くお礼申しあげます。
下記ご契約車両のリースを開始いたしますのでご請求申しあげます。
ご請求金額についてご不審な点がございましたら、右記担当までお問い合わせください。

楠インター店
担当 [redacted]
TEL 052-902-3911

＝ご契約取引内容＝

リース方式 ファイナンス
リース期間 R 1年 6月27日から
R 5年 6月26日まで (48ヶ月)
お支払期日 毎月 2日 お支払方法 口座引落
リース料総額 2,400,000
消費税・地方消費税 192,000
前払い金額 0

＝リース契約車両明細＝

1/1 ページ

契約NO 04920310
注文NO 04946614
車名 プリウスα 特別仕様車
型式 ZVW40W-AWXEB(A)
車台番号 ZVW40-0034530
登録NO [redacted]
登録日 R 1 年 6 月 27 日

＝各月のお支払い内容＝

消費税率 8.0%(～R 1年 9月) 10.0%(R 1年10月～)

*:消費税率毎の合計 **:総合計

回	年.月	リース料	消費税	前払充当	ご請求額
1	R 1. 6	50000	4000	0	54000
2	7	50000	4000	0	54000
3	8	50000	4000	0	54000
4	9	50000	4000	0	54000
5	10	50000	4000	0	54000
6	11	50000	4000	0	54000
7	12	50000	4000	0	54000
8	R 2. 1	50000	4000	0	54000
9	2	50000	4000	0	54000
10	3	50000	4000	0	54000
11	4	50000	4000	0	54000
12	5	50000	4000	0	54000
13	6	50000	4000	0	54000
14	7	50000	4000	0	54000
15	8	50000	4000	0	54000
16	9	50000	4000	0	54000
17	10	50000	4000	0	54000
18	11	50000	4000	0	54000
19	12	50000	4000	0	54000
20	R 3. 1	50000	4000	0	54000
21	2	50000	4000	0	54000
22	3	50000	4000	0	54000
23	4	50000	4000	0	54000
24	5	50000	4000	0	54000
25	6	50000	4000	0	54000
26	7	50000	4000	0	54000
27	8	50000	4000	0	54000
28	9	50000	4000	0	54000
29	10	50000	4000	0	54000
30	11	50000	4000	0	54000
31	12	50000	4000	0	54000
32	R 4. 1	50000	4000	0	54000
33	2	50000	4000	0	54000
34	3	50000	4000	0	54000
35	4	50000	4000	0	54000
36	5	50000	4000	0	54000
37	6	50000	4000	0	54000
38	7	50000	4000	0	54000
39	8	50000	4000	0	54000
40	9	50000	4000	0	54000
41	10	50000	4000	0	54000
42	11	50000	4000	0	54000
43	12	50000	4000	0	54000
44	R 5. 1	50000	4000	0	54000
45	2	50000	4000	0	54000
46	3	50000	4000	0	54000
47	4	50000	4000	0	54000
48	5	50000	4000	0	54000
*	8.0%計	2400000	192000	0	2592000
**	総合計	2400000	192000	0	2592000

別記様式

令和３年度分

領収書等貼付用紙

整理番号	0130-52

（会派名：名古屋民主市会議員団）

項　目	調査研究費	研修費	広聴広報費	要請陳情活動費	会議費	資料作成費	資料購入費	事務所・事務費	人件費

領収書等貼付欄（この欄に領収書等がおさまらない場合には、別添とする。）

使途・事業名等	車両リース料（　／　月分）		
按分比率	70	政務活動費充当額	38,500 円
備　考			

支払証明書

1.　金　55,000　円也

但し、車両リース料（　ノ　月分）として

上記金額を支払ったことを証明願います。

令和　4　年　1　月　4　日

支払者（氏名）　服部　将也　（印）

名古屋民主市会議員団
団長　うかい　春美　様

上記金額を支払ったことを証明する。

令和　4　年　1　月　4　日

名古屋民主市会議員団
団長　うかい　春美　（印）

リース納品請求書

L102669951

R 1 年 6 月 29 日

服部将也 様

トヨタカローラ愛知株式会社

毎度 お引立て賜り厚くお礼申しあげます。
下記ご契約車両のリースを開始いたしますのでご請求申しあげます。
ご請求金額についてご不審な点がございましたら、右記担当までお問い合わせください。

楠インター店
担当 [redacted]
TEL 052-902-3911

＝ご契約取引内容＝

リース方式 ファイナンス
リース期間 R 1年 6月27日から
R 5年 6月 26日 まで (48ヶ月)
お支払期日 毎月 2日 お支払方法 口座引落
リース料総額 2,400,000
消費税・地方消費税 192,000
前払い金額 0

＝リース契約車両明細＝

1/1 ページ

契約NO 04920310
注文NO 04946614
車 名 プリウスα 特別仕様車
型 式 ZVW40W-AWXEB(A)
車台番号 ZVW40-0034530
登録NO [redacted]
登録日 R 1 年 6 月 27 日

＝各月のお支払い内容＝

消費税率 8.0%(～R 1年 9月) 10.0%(R 1年10月～)

*:消費税率毎の合計 **:総合計

6/29 現金決済

回	年.月	リース料	消費税	前払充当	ご請求額
1	R 1. 6	50000	4000	0	54000
2	7	50000	4000	0	54000
3	8	50000	4000	0	54000
4	9	50000	4000	0	54000
5	10	50000	4000	0	54000
6	11	50000	4000	0	54000
7	12	50000	4000	0	54000
8	R 2. 1	50000	4000	0	54000
9	2	50000	4000	0	54000
10	3	50000	4000	0	54000
11	4	50000	4000	0	54000
12	5	50000	4000	0	54000
13	6	50000	4000	0	54000
14	7	50000	4000	0	54000
15	8	50000	4000	0	54000
16	9	50000	4000	0	54000
17	10	50000	4000	0	54000
18	11	50000	4000	0	54000
19	12	50000	4000	0	54000
20	R 3. 1	50000	4000	0	54000
21	2	50000	4000	0	54000
22	3	50000	4000	0	54000
23	4	50000	4000	0	54000
24	5	50000	4000	0	54000
25	6	50000	4000	0	54000
26	7	50000	4000	0	54000
27	8	50000	4000	0	54000
28	9	50000	4000	0	54000
29	10	50000	4000	0	54000
30	11	50000	4000	0	54000
31	12	50000	4000	0	54000
32	R 4. 1	50000	4000	0	54000
33	2	50000	4000	0	54000
34	3	50000	4000	0	54000
35	4	50000	4000	0	54000
36	5	50000	4000	0	54000
37	6	50000	4000	0	54000
38	7	50000	4000	0	54000
39	8	50000	4000	0	54000
40	9	50000	4000	0	54000
41	10	50000	4000	0	54000
42	11	50000	4000	0	54000
43	12	50000	4000	0	54000
44	R 5. 1	50000	4000	0	54000
45	2	50000	4000	0	54000
46	3	50000	4000	0	54000
47	4	50000	4000	0	54000
48	5	50000	4000	0	54000
*	8.0%計	2400000	192000	0	2592000
**	総合計	2400000	192000	0	2592000

別記様式

令和３年度分

領収書等貼付用紙

整理番号	0130-123

（会派名：名古屋民主市会議員団　）

項　目	調査研究費	研修費	広聴広報費	要請陳情活動費	会議費	資料作成費	資料購入費	事務所事務費	人件費

No.M 009476

領　収　証

森　智雄　様

印紙貼付

	百万	千	円
御利用額	¥34,800		
消費税	¥3,480		
合　計	¥38,280		

No. J761844

内訳	
現　金	円
小切手	
手形 自 年 月 日 至 年 月 日 枚	
振込 銀行 支店	
自動振替	¥38,280

但し 自動車リース料として R3 11 振替分 [redacted] (18回目)

上記金額正に領収致しました。

令和 3年 11月 24日

株式会社日産フィナンシャルサービス
本社　千葉県千葉市美浜区中瀬2-6-1

※領収金額及び領収年月日を訂正したもの、社印及び発行者印のないもの、複写によらないものは無効と致します。

発行部署	発行者
車両管理センター 期中業務デスク TEL 0570-00-2355	

使途・事業名等	車両リース料（11月分）		
按分比率	70%	政務活動費充当額	26,796 円
備　考			

別記様式

令和３年度分

領収書等貼付用紙

整理番号	0130-124

（会派名：名古屋民主市会議員団　）

項　目	調査研究費	研修費	広聴広報費	要請陳情活動費	会議費	資料作成費	資料購入費	事務所事務費	人件費

No.M.009518

領　収　証

森　智雄　様

印紙貼付

No. J807385

	百万	千	円
御利用額	¥3,480		
消費税	¥348		
合　計	¥3,828		

但し自動車リース料として R3 名振替分
[redacted](19回目)

上記金額正に領収致しました。

令和3年12月23日

株式会社日産フィナンシャルサービス
本社　千葉県千葉市美浜区中瀬2-6-1

内訳		
現　金		円
小切手		
手形	自　年　月　日 至　年　月　日　枚	
振込	銀行 支店	
自動振替		¥38,280

※領収金額及び領収年月日を訂正したもの、社印及び発行者印のないもの、複写によらないものは無効と致します。

発行部署	発行者
車両管理センター 期中業務デスク TEL 0570-00-2355	

使途・事業名等	車両リース料（12月分）		
按分比率	70%	政務活動費充当額	26,796 円
備　考			

別記様式

令和3年度分

領収書等貼付用紙

整理番号	0130-142

（ 会派名：名古屋民主市会議員団 ）

項目	調査研究費	研修費	広聴広報費	要請陳情活動費	会議費	資料作成費	資料購入費	事務所・事務費	人件費

領収書等添付欄　（この欄に領収書等がおさまらない場合には、別添とする。）

印紙税申告納付につき名古屋中税務署承認済

領　収　証

No.504476

注文ナンバー/受注ナンバー

名古屋民主市会議員団　橋本ひろき　様

百万	千	円
7	5 5 0 0 0	

但し 令和3年 9月分 リース料

上記の通り正に領収致しました

金種			
11	現金		
12	小切手		
	回収代行口座引落分		7 5 5 0 0 0
	手形（　）通		

	百万	千	円
車両代等			
整備代・部品代等			
自動車任意保険料			
JAF加入料			
情報通信			
リース料		7 5 5 0 0 0	
消費税			

お客様コード

毎度お引き立てを賜りありがとうございます

4年1月7日

トヨタカロ株式会社 名古屋株式会社
本社　名古屋市中区松原一丁目6番2号
電話　〈052〉[illegible]71（代表）
[illegible]73（経理直通）

濃緑色複写記入でないもの、お客様名・金額・領収月日を訂正したもの、社印・取扱者印のないものは無効です。保険料・諸税充当額については、後日正規領収証発行の場合、本領収証は無効となります。

店舗名	取扱者印
荒畑	●

使途・事業名等	車両リース料（9月分）		
按分比率	70%	政務活動費充当額	38,500 円
備考			

別記様式

令和3年度分

領収書等貼付用紙

整理番号	0130-143

（ 会派名：名古屋民主市会議員団 ）

項目	調査研究費	研修費	広聴広報費	要請陳情活動費	会議費	資料作成費	資料購入費	事務所・事務費	人件費

領収書等添付欄 （この欄に領収書等がおさまらない場合には、別添とする。）

印紙税申告納付につき名古屋中税務署承認済

領収証

No.504477

注文ナンバー/受注ナンバー

名古屋民主市会議員団 橋本ひろき 様

百万	千	円
7	5 5 0 0 0	

但し 令和3年 10月分 リース料

上記の通り正に領収致しました

金種			
11	現金		
12	小切手		
	回収代行口座 31番分	7 5 5 0 0 0	
	手形（ ）通		

	百万	千	円
車両代等			
整備代・部品代等			
自動車任意保険料			
JAF加入料			
情報通信			
リース料		7 5 5 0 0 0	
消費税			

お客様コード

毎度お引き立てを賜りありがとうございます

4年1月7日

トヨタカローラ名古屋株式会社
本社 名古屋市中区松原一丁目6番2号
電話 〈052〉[illegible]71（代表）
[illegible]73（経理直通）

濃緑色複写記入でないもの、お客様名・金額・領収月日を訂正したもの、社印・取扱者印のないものは無効です。保険料・諸税充当額については、後日正規領収証発行の場合、本領収証は無効となります。

店舗名	取扱者印
荒畑	●

使途・事業名等	車両リース料（10月分）		
按分比率	70%	政務活動費充当額	38,500 円
備考			

別記様式

令和3年度分

領収書等貼付用紙

整理番号	0130-144

（ 会派名：名古屋民主市会議員団 ）

項目	調査研究費	研修費	広聴広報費	要請陳情活動費	会議費	資料作成費	資料購入費	事務所・事務費	人件費

領収書等添付欄 （この欄に領収書等がおさまらない場合には、別添とする。）

印紙税申告納付につき名古屋中税務署承認済

領収証

No.504478

注文ナンバー/受注ナンバー

名古屋民主市会議員団 橋本ひろき 様

百万	千	円
7	5 5	0 0 0

但し 令和3年 11月分 リース料

上記の通り正に領収致しました

金種			
11	現金		
12	小切手		
	回収代行口座引落分	7 5 5 0 0 0	
	手形（ ）通		

車両代等	百万	千	円
整備代・部品代等			
自動車任意保険料			
JAF加入料			
情報通信			
リース料		7 5 5 0 0 0	
消費税			

お客様コード

毎度お引き立てを賜りありがとうございます

4年1月7日

トヨタカローラ名古屋株式会社
本社 名古屋市中区松原一丁目6番2号
電話 〈052〉[illegible]71（代表）
[illegible]73（経理直通）

濃緑色複写記入でないもの、お客様名・金額・領収月日を訂正したもの、社印・取扱者印のないものは無効です。保険料・諸税充当額については、後日正規領収証発行の場合、本領収証は無効となります。

店舗名	取扱者印
荒畑	●

使途・事業名等	車両リース料（11月分）		
按分比率	70%	政務活動費充当額	38,500 円
備考			

別記様式

令和3年度分

領収書等貼付用紙

整理番号	0130-145

（ 会派名：名古屋民主市会議員団 ）

項目	調査研究費	研修費	広聴広報費	要請陳情活動費	会議費	資料作成費	資料購入費	事務所・事務費	人件費

領収書等添付欄 （この欄に領収書等がおさまらない場合には、別添とする。）

印紙税申告納付につき名古屋中税務署承認済

領収証

No. 504479

注文ナンバー/受注ナンバー

名古屋民主市会議員団 橋本ひろき 様

¥55000

但し 令和3年 12月分 リース料

上記の通り正に領収致しました

金種			
11	現金		
12	小切手		
	回収代行口座引落分	¥55000	
	手形（ ）通		

毎度お引き立てを賜りありがとうございます

4年1月7日

車両代等	
整備代・部品代等	
自動車任意保険料	
JAF加入料	
情報通信	
リース料	¥55000
消費税	

お客様コード

トヨタカローラ名古屋株式会社
本社 名古屋市[illegible]区[illegible]十丁目6番2号
電話 〈052〉[illegible]7 1（代表）
[illegible]7 3（経理直通）

濃緑色複写記入でないもの、お客様名・金額・領収月日を訂正したもの、社印・取扱者印のないものは無効です。保険料・諸税充当額については、後日正規領収証発行の場合、本領収証は無効となります。

店舗名	取扱者印
荒畑	

使途・事業名等	車両リース料（12月分）		
按分比率	70%	政務活動費充当額	38,500 円
備考			

別記様式

令和3年度分

領収書等貼付用紙

整理番号	0130-146

（ 会派名：名古屋民主市会議員団 ）

項 目	調査研究費	研修費	広聴広報費	要請陳情活動費	会議費	資料作成費	資料購入費	事務所事務費	人件費

領収書等添付欄 （この欄に領収書等がおさまらない場合には、別添とする。）

印紙税申告納付につき名古屋中税務署承認済

領 収 証

No. 504480.

注文ナンバー/受注ナンバー

名古屋民主市会議員団 橋本ひろき 様

百万			千			円
			¥5	5	0	0	0

但し 令和4年 1月分 リース料

上記の通り正に領収致しました

金種										
	11	現金								
	12	小切手								
		回収代行口座引落分			¥5	5	0	0	0	
		手形（ ）通								

毎度お引き立てを賜りありがとうございます

	百万			千			円
車両代等							
整備代・部品代等							
自動車任意保険料							
JAF加入料							
情報通信							
リース料			¥5	5	0	0	0
消費税							

お客様コード

4年 1月 7日

トヨタカローラ名古屋株式会社
本社 名古屋市[illegible]区[illegible]丁目6番2号
電話 〈052〉[illegible]71（代表）
[illegible]73（経理直通）

濃緑色複写記入でないもの、お客様名・金額・領収月日を訂正したもの、社印・取扱者印のないものは無効です。保険料・諸税充当額については、後日正規領収証発行の場合、本領収証は無効となります。

店舗名	取扱者印
荒畑	●

使途・事業名等	車両リース料（1 月分）		
按分比率	70%	政務活動費充当額	38,500 円
備考			

別記様式

令和3年度分

領収書等貼付用紙

整理番号	0215－93

（ 会派名：名古屋民主市会議員団 ）

項　目	調査研究費	研修費	広聴活動費	要請陳情活動費	会議費	資料作成費	資料購入費	事務所・事務費	人件費

領収書等添付欄　（この欄に領収書等がおさまらない場合には　別添とする　）

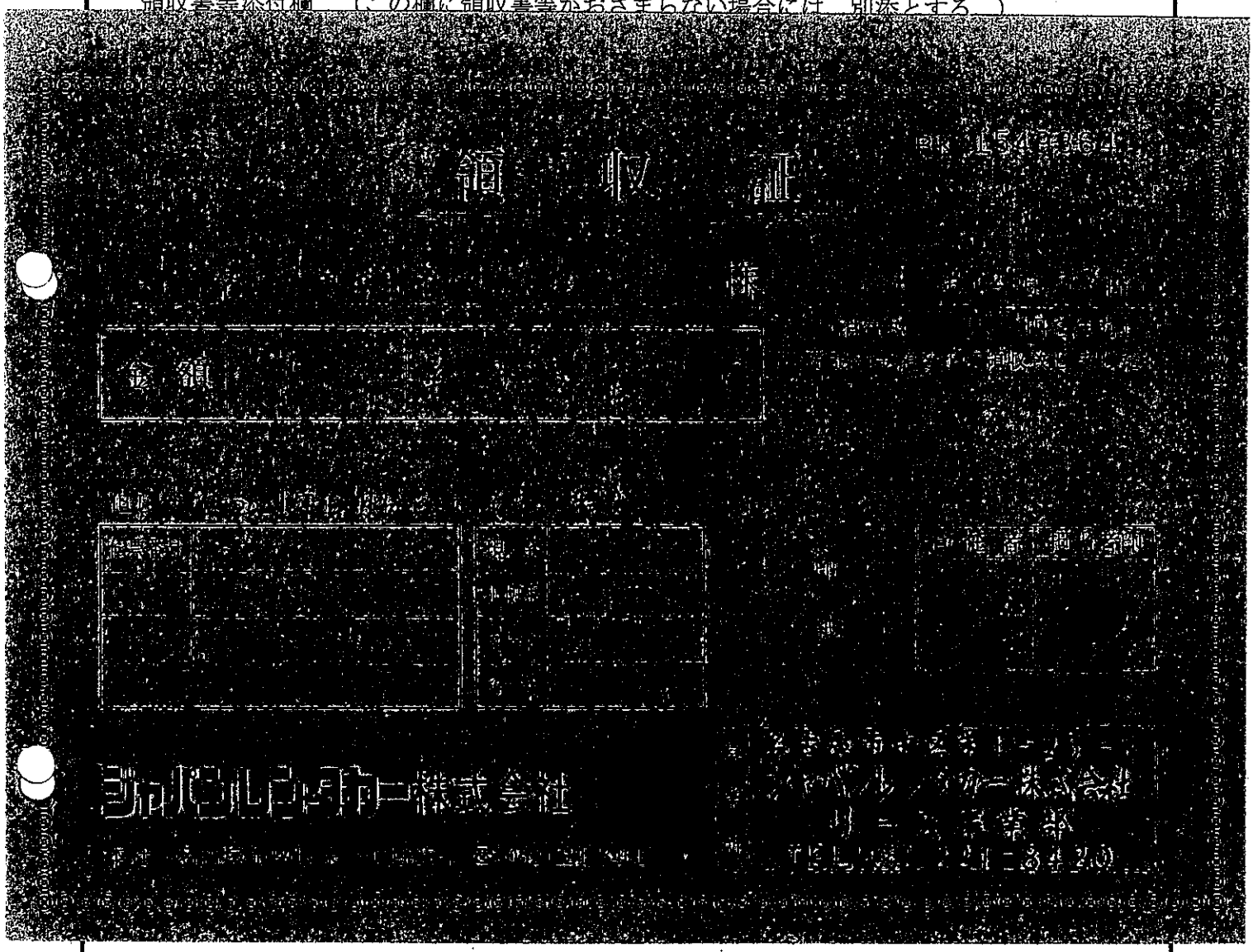

使途・事業名等	車両リース料（ 12月分）		
按分比率	70%	政務活動費充当額	23,639円
備　考			

別記様式

令和3年度分

領収書等貼付用紙

整理番号	0215－160

（ 会派名：名古屋民主市会議員団 ）

項 目	調査研究費	研修費	広聴広報費	要請陳情活動費	会議費	資料作成費	資料購入費	事務所・事務費	人件費

No. B-003950

③

領収証

お客様名

久野 美穂 様

金額 ¥43780 円

上記のとおり正に領収致しました。

2022 年 1 月 7 日

株式会社トヨタレンタリース名古屋
名古屋市熱田区金山町一丁目3番3号
電話代表 (052)－671－0100

扱者印

印紙
5万未満 不要
100万以下 200円
200万以下 400円
超過分は不要

お客様名・金額・領収月日を訂正したもの、社印・扱者印のないものは無効です。
保険料・諸税充当額については、後日正規領収証発行の場合、本領収証は無効となります。

ありがとうございます。

但し、1/2引落し分

レンタル代		
消費税等		
リース代	43	780

受領種別			
現金			
クレジットカード			
トヨタクレジット	43	780	

使途・事業名等	車両リース料 （1月分）		
按分比率	70 %	政務活動費充当額	30,646 円
備 考			

別記様式

令和3年度分

領収書等貼付用紙

整理番号	0215－182

（ 会派名：名古屋民主市会議員団 ）

項 目	調査研究費	研修費	広聴広報費	要請陳情活動費	会議費	資料作成費	資料購入費	事務所・事務費	人件費

No.M 009590

領 収 証

名古屋民主市議団 様

印紙貼付

	百万	千	円
御利用額	¥3,888,9		
消費税	¥388,8		
合計	¥42,777		

No. J842802

内訳		
現金		円
小切手		
手形	自 年 月 日 枚 至 年 月 日	
振込	銀行 支店	
自動振替		¥42,777

但し 加藤一登様ご契約分自動車リース料として
R4.1月分 [redacted] (50回目)

上記金額正に領収致しました。

令和4年 1月 20日

株式会社日産フィナンシャルサービス
本社 千葉県千葉市美浜区中瀬2-6-1

※領収金額及び領収年月日を訂正したもの、社印及び発行者印のないもの、複写によらないものは無効と致します。

発行部署	発行者
車両管理センター 期中業務デスク TEL 0570－00－2355	

使途・事業名等	車両リース料（ 1 月分）		
按分比率	70%	政務活動費充当額	¥29,943.— 円
備考			

別記様式

令和3年度分

領収書等貼付用紙

整理番号	0215-208

（ 会派名：名古屋民主市会議員団 ）

項　目	調査研究費	研修費	広聴広報費	要請陳情活動費	会議費	資料作成費	資料購入費	事務所・事務費	人件費

領収書等添付欄　（この欄に領収書等がおさまらない場合には、別添とする。）

No. B-003946

③

領　収　証

但し、1/2引落し分

レンタル代			
消費税等			
リース代		42	000

お客様名

名古屋市民主市議団 小川俊元 様

金額				¥	4	2	0	0	0 円

上記のとおり正に領収致しました。

20 22 年 1 月 7 日

受領種別			
現金			
クレジットカード			
トヨタクレジット		42	000

株式会社トヨタレンタリース名古屋
名古屋市熱田区金山町一丁目3番3号
電話代表 (052) 671-0100

印紙
5万未満 不要
100万以下 200円
200万以下 400円
相殺分は不要

お客様名・金額・領収月日を訂正したもの、社印・扱者印のないものは無効です。
保険料・諸税充当額については、後日正規領収証発行の場合、本領収証は無効となります。

[redacted]

使途・事業名等	車両リース料（1月分）		
按分比率	70%	政務活動費充当額	29400 円
備　考			

別記様式

令和３年度分

領収書等貼付用紙

整理番号	0228－10

（会派名：名古屋民主市会議員団　）

項　目	調査研究費	研修費	広聴広報費	要請陳情活動費	会議費	資料作成費	資料購入費	事務所事務費	人件費

領収書等貼付欄（この欄に領収書等がおさまらない場合には、別添とする。）

領　収　証

NO. 000722

山田 昌弘　様

令和 4 年 2 月 9 日

領収金額				¥	5	1	7	0	0

契約番号：1028743

上記金額を領収いたしました

内訳					金種			
	月払分（　2月分）		51	700		現　金		
	（内貸付金元本）					小切手		
	（内貸付金利息）					振　込		
	遅延損害金					口座振替	51	700
	請求書発送手数料							
	貸付金残存元本					現金合計		
	一括精算分 年　月～　年　月				令和4年2月7日分 [redacted]			

収入印紙 200円

愛知クレジットサービス株式会社
〒466-0058 名古屋市昭和区白金3-18-26 ATG西館
電話(052)682-4811(代)

取扱者印

金額を訂正したもの、社印・取扱者印の無いものは無効です。

使途・事業名等	車両リース料（２月分）		
按分比率	70 %	政務活動費充当額	36,190 円
備　考			

別記様式

令和３年度分

領収書等貼付用紙

整理番号	0228－14

（会派名：名古屋民主市会議員団　）

項　目	調査研究費	研修費	広聴広報費	要請陳情活動費	会議費	資料作成費	資料購入費	事務所事務費	人件費

領収書等貼付欄（この欄に領収書等がおさまらない場合には、別添とする。）

領　収　証

NO. 000709

山田昌弘　様

令和 4年 1月 12日

領収金額				¥	5	1	7	0	0

契約番号：1028743

上記金額を領収いたしました

内訳				金種			
月払分（ 1月分）		51	700	現金			
（内貸付金元本）				小切手			
（内貸付金利息）				振込			
遅延損害金				口座振替		51	700
請求書発送手数料							
貸付金残存元本				現金合計			
一括精算分 年　月～　年　月				令和4年1月7日分 [redacted]			

登録番号 愛知県知事(6)第00842号

愛知クレジットサービス株式会社

〒466-0058 名古屋市昭和区白金3-18-26 ATG西館

電話(052)882-4811(代)

取扱者印

金額を訂正したもの、社印・取扱者印の無いものは無効です。

使途・事業名等	車両リース料（ 1 月分）		
按分比率	70 %	政務活動費充当額	36,190 円
備　考			

別記様式

令和３年度分

領収書等貼付用紙

整理番号	0228－63

会派名　名古屋民主市会議員団

項　目	調査研究費	研修費	広聴広報費	要請陳情活動費	会議費	資料作成費	資料購入費	事務所事務費	人件費

領収書等貼付欄（この欄に領収書等がおさまらない場合には、別添とする。）

使途・事業名等	車両リース料（11月分）		
按分比率	70%	政務活動費充当額	63,910 円
備　考			

領　収　証

NO.　B00144

赤松　哲次　　様

金額	¥91,300－

入金内訳	
現金・小切手	
振込	91,300
自動引落	

上記金額を正に領収致しました。

2021年　12月　27日

注意
額を訂正したもの、社印・担当印のないものは無効です。

NO	内　容	備　考	税抜金額	税　率	消費税等
1	リース料	[redacted] 27回目	83,000	10%	8,300
2					
3					
4					
5					
合　計			83,000		8,300
		10%対象	83,000		8,300
		8%対象			
		非課税/不課税			

マツダオートリース株式会社
本社　　広島市中区基町11番10号
電話番号（代表）082-511-8740

責任者	発行者	担当者

別記様式

令和３年度分

領収書等貼付用紙

整理番号	0228－72

会派名：名古屋民主市会議員団

項　目	調査研究費	研修費	広聴広報費	要請陳情活動費	会議費	資料作成費	資料購入費	事務所・事務費	人件費

領収書等貼付欄（この欄に領収書等がおさまらない場合には、別添とする。）

使途・事業名等	車両リース料（10月分）		
按分比率	70%	政務活動費充当額	63910 円
備　考			

領　収　証

NO.　B00143

赤松　哲次　　様

金　額	¥91,300 －

入金内訳	
現金・小切手、	
振込	91,300
自動引落	

上記金額を正に領収致しました。

2021年　11月　22日

注意
　を訂正したもの、社印・担当印のないものは無効です。

NO	内　容	備　考	税抜金額	税　率	消費税等
1	リース料	[redacted] 26回目	83,000	10%	8,300
2					
3					
4					
5					
合　計			83,000		8,300
		10%対象	83,000		8,300
		8%対象			
		非課税/不課税			

マツダオートリース株式会社
本社　　広島市中区基町11番10号
電話番号（代表）082-5[illegible]-8710

日本政府 収入印紙 200円

責任者	発行者	担当者

別記様式

令和3年度分

領収書等貼付用紙

整理番号	0228-89

（会派名：名古屋民主市会議員団　）

項　目	調査研究費	研修費	広聴広報費	要請陳情活動費	会議費	資料作成費	資料購入費	事務所・事務費	人件費

領収書等貼付欄（この欄に領収書等がおさまらない場合には、別添とする。）

領　収　書

No.

名古屋民主市会議員団 様

金　額			¥	3	9	8	2	0

上記金額正に入金致しました

但し アクア [redacted] 2月分 リース料

2022 年 2 月 7 日

新車中古車販売・車検・点検
整備・鈑[redacted]動車保険

三基自[redacted]式会社

〒455-0831 名[redacted]屋2丁目110番地
TEL(052)398-[redacted](052)398-8117
自宅(052)302-1607

車輌代	
自動車税	
取得税	
自賠保険料	
重量税	
部品代	
修理代	
登録費	
車検代行費	
リサイクル料	
印紙代	
消費税	
現金	
小切手　枚	
手形　通	
振込・相殺	¥39820

係員

印紙

使途・事業名等	車両リース料（　2　月分）		
按分比率	70%	政務活動費充当額	27,874 円
備　考			

別記様式

令和3年度分

領収書等貼付用紙

整理番号	0228-93

（会派名：名古屋民主市会議員団　）

項　目	調査研究費	研修費	広聴広報費	要請陳情活動費	会議費	資料作成費	資料購入費	事務所事務費	人件費

領収書等貼付欄（この欄に領収書等がおさまらない場合には、別添とする。）

領　収　書

No.

名古屋民主市会議員団 様

金　額			¥	3	9	8	2	0	円

上記金額正に入金致しました

但し アクア[redacted] 1月分 リース料

2022年 1月21日

新車中古車販売・車検・点検
整備・[redacted]動車保険

三基[redacted]式会社

〒455-0831 名[redacted]一屋2丁目110番地
TEL(052)398-[redacted] FAX(052)398-8117
自宅(052)302-1607

車輌代	
自動車税	
取得税	
自賠保険料	
重量税	
部品代	
修理代	
登録費	
車検代行費	
リサイクル料	
印紙代	
消費税	
現金	
小切手 枚	
手形 通	
振込・相殺	¥398,820

係員

印紙

使途・事業名等	車両リース料（　1　月分）		
按分比率	70%	政務活動費充当額	27,874 円
備　考			

別記様式

令和３年度分

領収書等貼付用紙

整理番号	0315－92

（会派名：名古屋民主市会議員団　）

項　目	調査研究費	研修費	広聴広報費	要請陳情活動費	会議費	資料作成費	資料購入費	事務所事務費	人件費

No.M 009603

領　収　証

森　智雄　様

印紙貼付

No. J853105

御利用額			百万	¥	3	4	千 8	0	円 0
消費税					¥	3	4	8	0
合　計				¥	3	8	2	8	0

但し自動車リース料として R4 1/10 振替分

[redacted]（20回目）

上記金額正に領収致しました。

令和4年　1月　26日

株式会社日産フィナンシャルサービス

本社　千葉県千葉市美浜区中瀬2-6-1

内　訳		
現　金		円
小切手		
手形	自　年　月　日 至　年　月　日　枚	
振込	銀行 支店	
自動振替		¥38,280

※領収金額及び領収年月日を訂正したもの、社印及び発行者印のないもの、複写によらないものは無効と致します。

発行部署	発行者
車両管理センター 期中業務デスク TEL 0570－00－2355	●

使途・事業名等	車両リース料（1月分）		
按分比率	70%	政務活動費充当額	26,796 円
備　考			

別記様式

令和3年度分

領収書等貼付用紙

整理番号	0315－102

（ 会派名：名古屋民主市会議員団 ）

項　目	調査研究費	研修費	広聴広報費	要請陳情活動費	会議費	資料作成費	資料購入費	事務所事務費	人件費

No. B-003965

③

領収証

但し、2/2 引落し分

レンタル代			
消費税等			
リース代		43	780

お客様名

久野 美穂 様

金額				¥	4	3	7	8	0	円

受領種別			
現金			
クレジットカード			
トヨタクレジット		43	780

上記のとおり正に領収致しました。

20 22 年 2 月 19 日

株式会社 トヨタレンタリース名古屋
名古屋市熱田区金山町一丁目3番3号
電話代表 (052) 671 0100

印紙
5万未満 不要
100万以下 200円
200万以下 400円
相税分は不要

お客様名・金額・領収月日を訂正したもの、社印・扱者印のないものは無効です。
保険料・諸税充当額については、後日正規領収証発行の場合、本領収証は無効となります。

[redacted]

使途・事業名等	車両リース料（2月分）		
按分比率	70 %	政務活動費充当額	30,646 円
備　考			

別記様式

令和3年度分

領収書等貼付用紙

整理番号	0315-121

（ 会派名：名古屋民主市会議員団 ）

項　目	調査研究費	研修費	広聴広報費	要請陳情活動費	会議費	資料作成費	資料購入費	事務所・事務費	人件費

No.M 010773

領　収　証

名古屋民主市議団 様

	百万			千				円
御利用額				¥3	8	8	8	9
消費税					¥3	8	8	8
合　計				¥4	2	7	7	7

但し加藤一登様ご契約分自動車リース料として

R4.2月分 [redacted] (51回目)

上記金額正に領収致しました。

令和4年 2月 22日

株式会社日産フィナンシャルサービス

本社　千葉県千葉市美浜区中瀬2-6-1

印紙貼付

No. J888707

内訳		
現　金		円
小切手		
手形	自 年 月 日 枚 至 年 月 日	
振込	銀行 支店	
自動振替		¥42,777

※領収金額及び領収年月日を訂正したもの、社印及び発行者印のないもの、複写によらないものは無効と致します。

発行部署	発行者
車両管理センター 期中業務デスク TEL 0570－00－2355	

使途・事業名等	車両リース料（2月分）		
按分比率	70%	政務活動費充当額	¥29,943.－ 円
備　考			

別記様式

令和3年度分

領収書等貼付用紙

整理番号	0315-144

（ 会派名：名古屋民主市会議員団 ）

項　目	調査研究費	研修費	広聴広報費	要請陳情活動費	会議費	資料作成費	資料購入費	事務所・事務費	人件費

領収書等添付欄　（この欄に領収書等がおさまらない場合には、別添とする。）

No.B-003961

③

領　収　証

但し、2/2 引落し分

レンタル代			
消費税等			
リース代		42	000

お客様名

名古屋市民主市議団小川俊之 様

金額				¥	4	2	0	0	0 円

受領種別			
現金			
クレジットカード			
トヨククレジット		42	000

上記のとおり正に領収致しました。

20 22 年 2 月 19 日

株式会社トヨクレンタリース名古屋
名古屋市熱田区金山町一丁目3番3号
電話代表 (052)-671-0100

印紙	
5万未満	不要
100万以下	200円
200万以下	400円
相殺分は不要	

お客様名・金額・領収月日を訂正したもの、社印・扱者印のないものは無効です。
保険料・諸税充当額については、後日正規領収証発行の場合、本領収証は無効となります。

使途・事業名等	車両リース料（2月分）		
按分比率	70%	政務活動費充当額	29400 円
備　考			

別記様式

令和３年度分

領収書等貼付用紙

整理番号	0330－11

（会派名：名古屋民主市会議員団　）

項　目	調査研究費	研修費	広聴広報費	要請陳情活動費	会議費	資料作成費	資料購入費	事務所事務費	人件費

領収書等貼付欄（この欄に領収書等がおさまらない場合には、別添とする。）

領　収　証　　NO. 000731

山田 昌弘　様　　令和 4 年 3 月 12 日

領収金額				¥	5	1	7	0	0

契約番号：1028743

上記金額を領収いたしました

内訳				金種			
月払分（3 月分）		51	700	現　金			
（内貸付金元本）				小切手			
（内貸付金利息）				振　込			
遅延損害金				口座振替		51	700
請求書発送手数料							
貸付金残存元本				現金合計			
一括精算分 年　月～　年　月				令和4年3月7日分 [redacted]			

登録番号 [illegible]

愛知クレジットサービス株式会社

〒466-0058 名古屋市昭和区白金3-18-26 ATG西館

電話(052)882-4811代

取扱者印

金額を訂正したもの、社印・取扱者印の無いものは無効です。

使途・事業名等	車両リース料（3 月分）		
按分比率	70 %	政務活動費充当額	36,190 円
備　考			

別記様式

令和3年度分

領収書等貼付用紙

整理番号	0330-52

（ 会派名：名古屋民主市会議員団 ）

項　目	調査研究費	研修費	広聴広報費	要請陳情活動費	会議費	資料作成費	資料購入費	事務所・事務費	人件費

領収書等添付欄　（この欄に領収書等がおさまらない場合には、別添とする。）

使途・事業名等	車両リース料（ 2月分）		
按分比率	70	政務活動費充当額	38,500 円
備　考			

支払証明書

1．金　55,000　円也

但し、車両リース料（2月分）として

上記金額を支払ったことを証明願います。

令和　4年　2月　2日

支払者（氏名）　服部 将也

名古屋民主市会議員団
団長　うかい　春美　様

上記金額を支払ったことを証明する。

令和　4年　2月　2日

名古屋民主市会議員団
団長　うかい　春美

リース納品請求書

L102669951

R 1 年 6 月 29 日

服部将也 様

トヨタカローラ愛知株式会社

毎度 お引立て賜り厚くお礼申しあげます。
下記ご契約車両のリースを開始いたしますのでご請求申しあげます。
ご請求金額についてご不審な点がございましたら、右記担当までお問い合わせください。

楠インター店
担当 [redacted]
TEL 052-902-3911

＝ご契約取引内容＝

リース方式 ファイナンス
リース期間 R 1年 6月27日から
R 5年 6月26日まで (48ヶ月)
お支払期日 毎月 2日 お支払方法 口座引落
リース料総額 2,400,000
消費税・地方消費税 192,000
前払い金額 0

＝リース契約車両明細＝

1/1 ページ

契約NO 04920310
注文NO 04946614
車名 プリウスα 特別仕様車
型式 ZVW40W-AWXEB(A)
車台番号 ZVW40-0034530
登録NO [redacted]
登録日 R 1 年 6 月 27 日

＝各月のお支払い内容＝ 消費税率 8.0%(～R 1年 9月) 10.0%(R 1年10月～)

*:消費税率毎の合計 **:総合計

回	年.月	リース料	消費税	前払充当	ご請求額
1	R 1. 6	50000	4000	0	54000
2	7	50000	4000	0	54000
3	8	50000	4000	0	54000
4	9	50000	4000	0	54000
5	10	50000	4000	0	54000
6	11	50000	4000	0	54000
7	12	50000	4000	0	54000
8	R 2. 1	50000	4000	0	54000
9	2	50000	4000	0	54000
10	3	50000	4000	0	54000
11	4	50000	4000	0	54000
12	5	50000	4000	0	54000
13	6	50000	4000	0	54000
14	7	50000	4000	0	54000
	8	50000	4000	0	54000
16	9	50000	4000	0	54000
17	10	50000	4000	0	54000
18	11	50000	4000	0	54000
19	12	50000	4000	0	54000
20	R 3. 1	50000	4000	0	54000
21	2	50000	4000	0	54000
22	3	50000	4000	0	54000
23	4	50000	4000	0	54000
24	5	50000	4000	0	54000
25	6	50000	4000	0	54000
26	7	50000	4000	0	54000
27	8	50000	4000	0	54000
28	9	50000	4000	0	54000
29	10	50000	4000	0	54000
30	11	50000	4000	0	54000
31	12	50000	4000	0	54000
32	R 4. 1	50000	4000	0	54000
33	2	50000	4000	0	54000
34	3	50000	4000	0	54000
35	4	50000	4000	0	54000
36	5	50000	4000	0	54000
37	6	50000	4000	0	54000
38	7	50000	4000	0	54000
39	8	50000	4000	0	54000
40	9	50000	4000	0	54000
41	10	50000	4000	0	54000
42	11	50000	4000	0	54000
43	12	50000	4000	0	54000
44	R 5. 1	50000	4000	0	54000
45	2	50000	4000	0	54000
46	3	50000	4000	0	54000
47	4	50000	4000	0	54000
48	5	50000	4000	0	54000
*	8.0%計	2400000	192000	0	2592000
**	総合計	2400000	192000	0	2592000

別記様式

令和3年度分

領収書等貼付用紙

整理番号	0330-53

（ 会派名：名古屋民主市会議員団 ）

項　目	調査研究費	研修費	広聴広報費	要請陳情活動費	会議費	資料作成費	資料購入費	事務所事務費	人件費

領収書等添付欄　（この欄に領収書等がおさまらない場合には、別添とする。）

使途・事業名等	車両リース料(3 月分)		
按分比率	70	政務活動費充当額	38,500 円
備　考			

支払証明書

1. 金　55,000　円也

但し、車両リース料（3月分）として

上記金額を支払ったことを証明願います。

令和　4年3月2日

支払者（氏名）　服部 将也　印

名古屋民主市会議員団
団長　うかい　春美　様

上記金額を支払ったことを証明する。

令和　4年3月2日

名古屋民主市会議員団
団長　うかい　春美　印

リース納品請求書

L102669951

R 1 年 6 月 29 日

服部将也 様

トヨタカローラ愛知株式会社

毎度 お引立て賜り厚くお礼申しあげます。
下記ご契約車両のリースを開始いたしますのでご請求申しあげます。
ご請求金額についてご不審な点がございましたら、右記担当までお問い合わせください。

楠インター店
担当 [redacted]
TEL 052-902-3911

＝ご契約取引内容＝

リース方式 ファイナンス
リース期間 R 1年 6月27日から
R 5年 6月 26日 まで (48ヶ月)
お支払期日 毎月 2日 お支払方法 口座引落
リース料総額 2,400,000
消費税・地方消費税 192,000
前払い金額 0

＝リース契約車両明細＝

1/1 ページ

契約NO 04920310
注文NO 04946614
車 名 プリウスα 特別仕様車
型 式 ZVW40W-AWXEB(A)
車台番号 ZVW40-0034530
登録NO [redacted]
登 録 日 R 1 年 6 月 27 日

＝各月のお支払い内容＝ 消費税率 8.0%(～R 1年 9月) 10.0%(R 1年10月～)

*:消費税率毎の合計 **:総合計

回	年.月	リース料	消費税	前払充当	ご請求額
1	R 1. 6	50000	4000	0	54000
2	7	50000	4000	0	54000
3	8	50000	4000	0	54000
4	9	50000	4000	0	54000
5	10	50000	4000	0	54000
6	11	50000	4000	0	54000
7	12	50000	4000	0	54000
8	R 2. 1	50000	4000	0	54000
9	2	50000	4000	0	54000
10	3	50000	4000	0	54000
11	4	50000	4000	0	54000
12	5	50000	4000	0	54000
13	6	50000	4000	0	54000
[illegible]	7	50000	4000	0	54000
[illegible]	8	50000	4000	0	54000
16	9	50000	4000	0	54000
17	10	50000	4000	0	54000
18	11	50000	4000	0	54000
19	12	50000	4000	0	54000
20	R 3. 1	50000	4000	0	54000
21	2	50000	4000	0	54000
22	3	50000	4000	0	54000
23	4	50000	4000	0	54000
24	5	50000	4000	0	54000
25	6	50000	4000	0	54000
26	7	50000	4000	0	54000
27	8	50000	4000	0	54000
28	9	50000	4000	0	54000
29	10	50000	4000	0	54000
30	11	50000	4000	0	54000
31	12	50000	4000	0	54000
32	R 4. 1	50000	4000	0	54000
33	2	50000	4000	0	54000
34	3	50000	4000	0	54000
35	4	50000	4000	0	54000
36	5	50000	4000	0	54000
37	6	50000	4000	0	54000
38	7	50000	4000	0	54000
39	8	50000	4000	0	54000
40	9	50000	4000	0	54000
41	10	50000	4000	0	54000
42	11	50000	4000	0	54000
43	12	50000	4000	0	54000
44	R 5. 1	50000	4000	0	54000
45	2	50000	4000	0	54000
46	3	50000	4000	0	54000
47	4	50000	4000	0	54000
48	5	50000	4000	0	54000
*	8.0%計	2400000	192000	0	2592000
**	総合計	2400000	192000	0	2592000

別記様式

令和3年度分

領収書等貼付用紙

整理番号	0330-101

（　会派名：名古屋民主市会議員団　）

項　目	調査研究費	研修費	広聴活動費	要請陳情活動費	会議費	資料作成費	資料購入費	事務所・事務費	人件費

領収書等添付欄　（この欄に領収書等がおさまらない場合には、別添とする。）

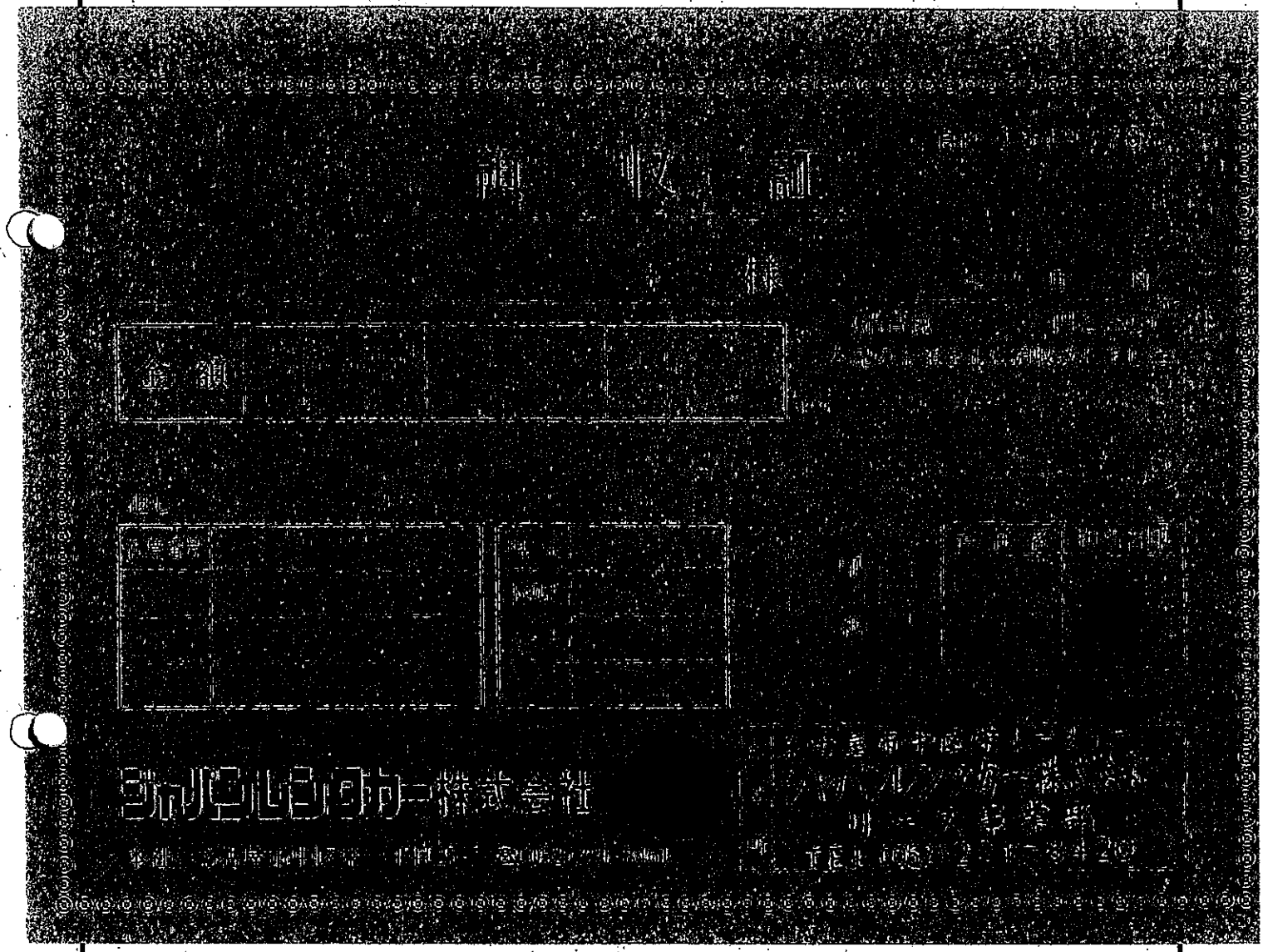

使途・事業名等	車両リース料（1月分）		
按分比率	70%	政務活動費充当額	23,639円
備　考			

別記様式

令和3年度分

領収書等貼付用紙

整理番号	0330-130

（会派名：名古屋民主市会議員団　）

項　目	調査研究費	研修費	広聴広報費	要請陳情活動費	会議費	資料作成費	資料購入費	事務所事務費	人件費

領収書等貼付欄（この欄に領収書等がおさまらない場合には、別添とする。）

領　収　書

No.

名古屋民主市会議員団　様

金額			¥	3	9	8	2	0

上記金額正に入金致しました

但し アクア [redacted] 3月分リース料

2022年3月10日

新車中古車販売・車検・点検
整備・鈑金・塗装・自動車保険

三基自動車株式会社

〒455-0831 名古屋市港区十一屋2丁目110番地
TEL(052)398-[redacted] FAX(052)398-8117
自宅(052)302-1607

車輌代	
自動車税	
取得税	
自賠保険料	
重量税	
部品代	
修理代	
登録費	
車検代行費	
リサイクル料	
印紙代	
消費税	
現金	
小切手　枚	
手形　通	
振込・相殺	¥39820

係員

印紙

使途・事業名等	車両リース料（　3　月分）		
按分比率	70%	政務活動費充当額	27,874　円
備　考			

別記様式

令和３年度分

領収書等貼付用紙

整理番号	0330－143

（会派名：名古屋民主市会議員団　）

項　目	調査研究費	研修費	広聴広報費	要請陳情活動費	会議費	資料作成費	資料購入費	事務所・事務費	人件費

領収書等貼付欄（この欄に領収書等がおさまらない場合には、別添とする。）

使途・事業名等	車両リース料（12月分）		
按分比率	70%	政務活動費充当額	51,744円
備　考			

支払証明書

1. 金 73920 円也

但し、車両リース料（12月分）として

上記金額を支払ったことを証明願います。

令和 3 年 12 月 2 日

支払者（氏名） 田中里佐 田中 印

名古屋民主市会議員団
団長 うかい 春美 様

上記金額を支払ったことを証明する。

令和 3 年 12 月 2 日

名古屋民主市会議員団
団長 うかい 春美 鵜飼 印

田中　里佳　様

■お問い合わせ先
レクサスファイナンスデスク
０８００－３００－３３５５
受付時間　９：００～１８：００　年中無休（年末年始に
※ご契約者様（または連帯保証人様）以外からのお問い合わせには
お答えできない場合もございますので予めご了承下さい

トヨタファイナンス株式会社
〒４６０－０００３
愛知県名古屋市中区錦　二丁目１７番２１号
ＮＴＴデータ伏見ビル別館

2020年 10月　9日発行

ご利用商品名	レクサスクレジット　リース保証	保証委託リース料	2,661,120円
ご契約番号	54701-1000409217	お支払方法	預金口座振替
ご契約日	2020年 10月　4日	お支払日	2日
お取扱販売店	レクサス緑	金融機関	[redacted]
お取扱販売会社	ネッツトヨタ東海株式会社	支店	[redacted]
車種名	ＮＸ　ＨＶ	口座番号	[redacted]***
車両登録番号	[redacted]		

※個人情報保護の観点から、口座番号の一部を非表示としております

	お支払年月		お支払金額	お支払後残高	回数	お支払年月		お支払金額	お支払後残高
	年	月				年	月		
1	2020	11	73,920	2,587,200					
2	2020	12	73,920	2,513,280					
3	2021	1	73,920	2,439,360					
4	2021	2	73,920	2,365,440					
5	2021	3	73,920	2,291,520					
6	2021	4	73,920	2,217,600					
7	2021	5	73,920	2,143,680					
8	2021	6	73,920	2,069,760					
9	2021	7	73,920	1,995,840					
10	2021	8	73,920	1,921,920					
11	2021	9	73,920	1,848,000					
12	2021	10	73,920	1,774,080					
13	2021	11	73,920	1,700,160					
14	2021	12	73,920	1,626,240					
15	2022	1	73,920	1,552,320					
16	2022	2	73,920	1,478,400					
17	2022	3	73,920	1,404,480					
	2022	4	73,920	1,330,560					
19	2022	5	73,920	1,256,640					
20	2022	6	73,920	1,182,720					
21	2022	7	73,920	1,108,800					
22	2022	8	73,920	1,034,880					
23	2022	9	73,920	960,960					
24	2022	10	73,920	887,040					
25	2022	11	73,920	813,120					
26	2022	12	73,920	739,200					
27	2023	1	73,920	665,280					
28	2023	2	73,920	591,360					
29	2023	3	73,920	517,440					
30	2023	4	73,920	443,520					
31	2023	5	73,920	369,600					
32	2023	6	73,920	295,680					
33	2023	7	73,920	221,760					
34	2023	8	73,920	147,840					
35	2023	9	73,920	73,920					
36	2023	10	73,920	0					

・金融機関が休業日の場合は、翌営業日にご指定口座よりお引落いたします。
・本契約以外でレクサスファイナンシャルサービス（カードを除く）のご契約があり、且つお支払日及びお支払口座が同一の場合は、まとめてご請求させていただきます。なお、各契約ごとにご請求をご希望される場合は、それぞれにお手続きが必要となります。

別記様式

令和３年度分

領収書等貼付用紙

整理番号	0330-144

（会派名：名古屋民主市会議員団　）

項　目	調査研究費	研修費	広聴広報費	要請陳情活動費	会議費	資料作成費	資料購入費	事務所・事務費	人件費

領収書等貼付欄（この欄に領収書等がおさまらない場合には、別添とする。）

使途・事業名等	車両リース料（1月分）		
按分比率	70%	政務活動費充当額	51,744円
備　考			

支払証明書

1. 金　73,920　円也

但し、車両リース料（1月分）として

上記金額を支払ったことを証明願います。

令和 4 年 1 月 4 日

支払者（氏名）田中里佐　田中　印

名古屋民主市会議員団
団長　うかい　春美　様

上記金額を支払ったことを証明する。

令和 4 年 1 月 4 日

名古屋民主市会議員団
団長　うかい　春美　鵜飼　印

田中　里佳　様

■お問い合わせ先
レクサスファイナンスデスク
０８００－３００－３３５５
受付時間　９：００～１８：００　年中無休（年末年始は
※ご契約者様（または連帯保証人様）以外からのお問い合わせには
お答えできない場合もございますので予めご了承下さい

トヨタファイナンス株式会社
〒４６０－０００３
愛知県名古屋市中区錦　二丁目１７番２１号
ＮＴＴデータ伏見ビル別館

2020年 10月　9日発行

ご利用商品名	レクサスクレジット　リース保証	保証委託リース料	2,661,120円
ご契約番号	54701-1000409217	お支払方法	預金口座振替
ご契約日	2020年 10月　4日	お支払日	2日
お取扱販売店	レクサス緑	金融機関	[redacted]
お取扱販売会社	ネッツトヨタ東海株式会社	支店	[redacted]
車種名	ＮＸ　ＨＶ	口座番号	[redacted]＊＊＊
車両登録番号	[redacted]		

※個人情報保護の観点から、口座番号の一部を非表示としております

	お支払年月 年	月	お支払金額	お支払後残高	回数	お支払年月 年	月	お支払金額	お支払後残高
1	2020	11	73,920	2,587,200					
2	2020	12	73,920	2,513,280					
3	2021	1	73,920	2,439,360					
4	2021	2	73,920	2,365,440					
5	2021	3	73,920	2,291,520					
6	2021	4	73,920	2,217,600					
7	2021	5	73,920	2,143,680					
8	2021	6	73,920	2,069,760					
9	2021	7	73,920	1,995,840					
10	2021	8	73,920	1,921,920					
11	2021	9	73,920	1,848,000					
12	2021	10	73,920	1,774,080					
13	2021	11	73,920	1,700,160					
14	2021	12	73,920	1,626,240					
15	2022	1	73,920	1,552,320					
16	2022	2	73,920	1,478,400					
17	2022	3	73,920	1,404,480					
	2022	4	73,920	1,330,560					
19	2022	5	73,920	1,256,640					
20	2022	6	73,920	1,182,720					
21	2022	7	73,920	1,108,800					
22	2022	8	73,920	1,034,880					
23	2022	9	73,920	960,960					
24	2022	10	73,920	887,040					
25	2022	11	73,920	813,120					
26	2022	12	73,920	739,200					
27	2023	1	73,920	665,280					
28	2023	2	73,920	591,360					
29	2023	3	73,920	517,440					
30	2023	4	73,920	443,520					
31	2023	5	73,920	369,600					
32	2023	6	73,920	295,680					
33	2023	7	73,920	221,760					
34	2023	8	73,920	147,840					
35	2023	9	73,920	73,920					
36	2023	10	73,920	0					

・金融機関が休業日の場合は、翌営業日にご指定口座よりお引落いたします。
・本契約以外でレクサスファイナンシャルサービス（カードを除く）のご契約があり、且つお支払日及びお支払口座が同一の場合は、まとめてご請求させていただきます。なお、各契約ごとにご請求をご希望される場合は、それぞれにお手続きが必要となります。

別記様式

令和３年度分

領収書等貼付用紙

整理番号	0330-145

（会派名：名古屋民主市会議員団　）

項　目	調査研究費	研修費	広聴広報費	要請陳情活動費	会議費	資料作成費	資料購入費	事務所・事務費	人件費

領収書等貼付欄（この欄に領収書等がおさまらない場合には、別添とする。）

使途・事業名等	車両リース料（２月分）		
按分比率	70%	政務活動費充当額	51,744円
備　考			

支払証明書

1. 金　73,920　円也

但し、車両リース料（2月分）として

上記金額を支払ったことを証明願います。

令和 4 年 2 月 2 日

支払者（氏名）田中里佳　田中　印

名古屋民主市会議員団
団長　うかい　春美　様

上記金額を支払ったことを証明する。

令和 4 年 2 月 2 日

名古屋民主市会議員団
団長　うかい　春美　鵜飼　印

田中　里佳　様

■お問い合わせ先
レクサスファイナンスデスク
０８００－３００－３３５５
受付時間　９：００～１８：００　年中無休（年末年始は
※ご契約者様（または連帯保証人様）以外からのお問い合わせには
お答えできない場合もございますので予めご了承下さい

トヨタファイナンス株式会社
〒４６０－０００３
愛知県名古屋市中区錦　二丁目１７番２１号
ＮＴＴデータ伏見ビル別館

2020年 10月　9日発行

ご利用商品名	レクサスクレジット　リース保証	保証委託リース料	2,661,120円
ご契約番号	54701-1000409217	お支払方法	預金口座振替
ご契約日	2020年 10月　4日	お支払日	2日
お取扱販売店	レクサス緑	金融機関	[redacted]
お取扱販売会社	ネッツトヨタ東海株式会社	支店	[redacted]
車種名	ＮＸ　ＨＶ	口座番号	[redacted]＊＊＊
車両登録番号	[redacted]		

※個人情報保護の観点から、口座番号の一部を非表示としております

	お支払年月 年	月	お支払金額	お支払後残高	回数	お支払年月 年	月	お支払金額	お支払後残高
1	2020	11	73,920	2,587,200					
2	2020	12	73,920	2,513,280					
3	2021	1	73,920	2,439,360					
4	2021	2	73,920	2,365,440					
5	2021	3	73,920	2,291,520					
6	2021	4	73,920	2,217,600					
7	2021	5	73,920	2,143,680					
8	2021	6	73,920	2,069,760					
9	2021	7	73,920	1,995,840					
10	2021	8	73,920	1,921,920					
11	2021	9	73,920	1,848,000					
12	2021	10	73,920	1,774,080					
13	2021	11	73,920	1,700,160					
14	2021	12	73,920	1,626,240					
15	2022	1	73,920	1,552,320					
16	2022	2	73,920	1,478,400					
17	2022	3	73,920	1,404,480					
	2022	4	73,920	1,330,560					
19	2022	5	73,920	1,256,640					
20	2022	6	73,920	1,182,720					
21	2022	7	73,920	1,108,800					
22	2022	8	73,920	1,034,880					
23	2022	9	73,920	960,960					
24	2022	10	73,920	887,040					
25	2022	11	73,920	813,120					
26	2022	12	73,920	739,200					
27	2023	1	73,920	665,280					
28	2023	2	73,920	591,360					
29	2023	3	73,920	517,440					
30	2023	4	73,920	443,520					
31	2023	5	73,920	369,600					
32	2023	6	73,920	295,680					
33	2023	7	73,920	221,760					
34	2023	8	73,920	147,840					
35	2023	9	73,920	73,920					
36	2023	10	73,920	0					

・金融機関が休業日の場合は、翌営業日にご指定口座よりお引落いたします。
・本契約以外でレクサスファイナンシャルサービス（カードを除く）のご契約があり、且つお支払日及びお支払口座が同一の場合は、まとめてご請求させていただきます。なお、各契約ごとにご請求をご希望される場合は、それぞれにお手続きが必要となります。

別記様式

令和３年度分

領収書等貼付用紙

整理番号	0330－146

（会派名：名古屋民主市会議員団　）

項　目	調査研究費	研修費	広聴広報費	要請陳情活動費	会議費	資料作成費	資料購入費	事務所・事務費	人件費

領収書等貼付欄（この欄に領収書等がおさまらない場合には、別添とする。）

使途・事業名等	車両リース料（３月分）		
按分比率	70%	政務活動費充当額	51,744円
備　考			

支払証明書

1. 金　73920　円也

但し、車両リース料（3月分）として

上記金額を支払ったことを証明願います。

令和 4 年 3 月 2 日

支払者（氏名）田中里佐　田中　印

名古屋民主市会議員団
団長　うかい　春美　様

上記金額を支払ったことを証明する。

令和 4 年 3 月 2 日

名古屋民主市会議員団
団長　うかい　春美　鵜飼　印

田中　里佳　様

■お問い合わせ先
レクサスファイナンスデスク
０８００－３００－３３５５
受付時間　９：００～１８：００　年中無休（年末年始は
※ご契約者様（または連帯保証人様）以外からのお問い合わせには
お答えできない場合もございますので予めご了承下さい

トヨタファイナンス株式会社
〒４６０－０００３
愛知県名古屋市中区錦　二丁目１７番２１号
ＮＴＴデータ伏見ビル別館

2020年 10月　9日発行

ご利用商品名	レクサスクレジット　リース保証	保証委託リース料	2,661,120円
ご契約番号	54701-1000409217	お支払方法	預金口座振替
ご契約日	2020年 10月　4日	お支払日	2日
お取扱販売店	レクサス緑	金融機関	[redacted]
お取扱販売会社	ネッツトヨタ東海株式会社	支店	[redacted]
車種名	ＮＸ　ＨＶ	口座番号	[redacted]＊＊＊
車両登録番号	[redacted]		

※個人情報保護の観点から、口座番号の一部を非表示としております

	お支払年月		お支払金額	お支払後残高	回数	お支払年月	お支払金額	お支払後残高
	年	月				年　月		
1	2020	11	73,920	2,587,200				
2	2020	12	73,920	2,513,280				
3	2021	1	73,920	2,439,360				
4	2021	2	73,920	2,365,440				
5	2021	3	73,920	2,291,520				
6	2021	4	73,920	2,217,600				
7	2021	5	73,920	2,143,680				
8	2021	6	73,920	2,069,760				
9	2021	7	73,920	1,995,840				
10	2021	8	73,920	1,921,920				
11	2021	9	73,920	1,848,000				
12	2021	10	73,920	1,774,080				
13	2021	11	73,920	1,700,160				
14	2021	12	73,920	1,626,240				
15	2022	1	73,920	1,552,320				
16	2022	2	73,920	1,478,400				
17	2022	3	73,920	1,404,480				
[illegible]	2022	4	73,920	1,330,560				
19	2022	5	73,920	1,256,640				
20	2022	6	73,920	1,182,720				
21	2022	7	73,920	1,108,800				
22	2022	8	73,920	1,034,880				
23	2022	9	73,920	960,960				
24	2022	10	73,920	887,040				
25	2022	11	73,920	813,120				
26	2022	12	73,920	739,200				
27	2023	1	73,920	665,280				
28	2023	2	73,920	591,360				
29	2023	3	73,920	517,440				
30	2023	4	73,920	443,520				
31	2023	5	73,920	369,600				
32	2023	6	73,920	295,680				
33	2023	7	73,920	221,760				
34	2023	8	73,920	147,840				
35	2023	9	73,920	73,920				
36	2023	10	73,920	0				

・金融機関が休業日の場合は、翌営業日にご指定口座よりお引落いたします。
・本契約以外でレクサスファイナンシャルサービス（カードを除く）のご契約があり、且つお支払日及びお支払口座が同一の場合は、まとめてご請求させていただきます。なお、各契約ごとにご請求をご希望される場合は、それぞれにお手続きが必要となります。

クレジット：A-1-2761-001　リース保証：A-1-3220-001

別記様式

令和3年度分

領収書等貼付用紙

整理番号	0405－68

（ 会派名：名古屋民主市会議員団 ）

項　目	調査研究費	研修費	広聴活動費	要請陳情活動費	会議費	資料作成費	資料購入費	事務所事務費	人件費
領収書等添付欄（この欄に領収書等がおさまらない場合には、別添とすること。）									

RK 1549379

領　収　証

名古屋市民主市会議員団　様　　2022年2月28日

金額		¥	3	3	7	7	0

（消費税　　円を含む）
左記の金額を正に領収致しました。

但し　2022年2月分として（リース料）

伝票番号		現金	
		小切手	
		カード	
		引落	✓

印紙	責任者	担当者印

ジャパンレンタカー株式会社

本社　名古屋市中区栄一丁目25-7 ☎(052)221-8461

営業所　名古屋市中区栄1－25－7
ジャパンレンタカー株式会社
リース事業部
TEL(052)221－8420

使途・事業名等	車両リース料（ 2月分）		
按分比率	70%	政務活動費充当額	23,639円
備　考			

別記様式

令和3年度分

領収書等貼付用紙

整理番号	0405－76

（ 会派名：名古屋民主市会議員団 ）

項　目	調査研究費	研修費	広聴広報費	要請陳情活動費	会議費	資料作成費	資料購入費	事務所・事務費	人件費

領収書等添付欄　（この欄に領収書等がおさまらない場合には、別添とする。）

領　収　証

No.

名古屋民主市会議員団　様

金　額			¥	7	0	5	2	0

但し車両リース代

上記の金額正に領収致しました。

3年　8月　25日

STAR FACE GROUP

株式会社フェイスコーポレーション

〒454-0981 名古屋市中川区吉津1丁目510番地
TEL 052-432-4300(代)　FAX 052-432-4321
URL http://www.starface.jp/group/index.php

扱者印

内訳	
現　金	
小切手	
自動車税	
取得税	
重量税	
自賠責保険料	
印紙及書類代	
検査代行料	
登録手続費用	
車輌代	
整備代	
部品用品代	
JPパーツ代	
VSパーツ代	
消費税	

使途・事業名等	車両リース料（8月分）		
按分比率	70%	政務活動費充当額	70520 円
備　考	100751円のうち70%の70520円を政務活動費として充当します		

別記様式

令和3年度分

領収書等貼付用紙

整理番号	0405－77

（ 会派名：名古屋民主市会議員団 ）

項　目	調査研究費	研修費	広聴広報費	要請陳情活動費	会議費	資料作成費	資料購入費	事務所・事務費	人件費

領収書等添付欄　（この欄に領収書等がおさまらない場合には、別添とする。）

領　収　証

No.

名古屋民主市会議員団　様

金額			¥70520

但し 車両リース代

上記の金額正に領収致しました。

3年 9月 24日

STAR FACE GROUP
株式会社フェイスコーポレーション
〒454-0981 名古屋市中川区吉津1丁目510番地
TEL 052-432-4300(代) FAX 052-432-4321
URL http://www.starface.jp/group/index.php

扱者印

内訳	
現金	
小切手	
自動車税	
取得税	
重量税	
自賠責保険料	
印紙及書類代	
検査代行料	
登録手続費用	
車輌代	
整備代	
部品用品代	
JPパーツ代	
VSパーツ代	
消費税	

使途・事業名等	車両リース料（9月分）		
按分比率	70%	政務活動費充当額	70520 円
備考	100751円の55 70%の70520を政務活動費として充当します		

別記様式

令和3年度分

領収書等貼付用紙

整理番号	0405-78

（ 会派名：名古屋民主市会議員団 ）

項 目	調査研究費	研修費	広聴広報費	要請陳情活動費	会議費	資料作成費	資料購入費	事務所・事務費	人件費

領収書等添付欄 （この欄に領収書等がおさまらない場合には、別添とする。）

領 収 証

No.

名古屋民主市会議員団 様

金額			¥	7	0	5	2	0

但し車両リース代

上記の金額正に領収致しました。

3年 10月 25日

STAR FACE GROUP
株式会社フェイスコーポレーション
〒454-0981 名古屋市中川区吉津1丁目510番地
TEL 052-432-4300(代) FAX 052-432-4321
URL http://www.starface.jp/group/index.php

扱者印

内訳	
現金	
小切手	
自動車税	
取得税	
重量税	
自賠責保険料	
印紙及書類代	
検査代行料	
登録手続費用	
車輌代	
整備代	
部品用品代	
JPパーツ代	
VSパーツ代	
消費税	

使途・事業名等	車両リース料（10月分）		
按分比率	70 %	政務活動費充当額	70520 円
備 考	100751円の55 70%の70520円を政務活動費として充当いたします		

別記様式

令和3年度分

領収書等貼付用紙

整理番号	0405-79

（ 会派名：名古屋民主市会議員団 ）

項　目	調査研究費	研修費	広聴広報費	要請陳情活動費	会議費	資料作成費	資料購入費	事務所・事務費	人件費

領収書等添付欄　（この欄に領収書等がおさまらない場合には、別添とする。）

領　収　証

No.

名古屋民主市会議員団　様

金額			¥	7	0	5	2	0

但し車両リース代

上記の金額正に領収致しました。

3 年 11 月 25 日

STAR FACE GROUP
株式会社フェイスコーポレーション
〒454-0981 名古屋市中川区高津1丁目510番地
TEL 052-432-4300(代) FAX 052-432-4321
URL http://www.starface.jp/group/index.php

扱者印

内訳	
現金	
小切手	
自動車税	
取得税	
重量税	
自賠責保険料	
印紙及書類代	
検査代行料	
登録手続費用	
車輌代	
整備代	
部品用品代	
JPパーツ代	
VSパーツ代	
消費税	

使途・事業名等	車両リース料（11月分）		
按分比率	70%	政務活動費充当額	70520 円
備考	100751円のうち70%の70520円を政務活動費として充当します		

別記様式

令和3年度分

領収書等貼付用紙

整理番号	0405-80

（ 会派名 ：名古屋民主市会議員団 ）

項 目	調査研究費	研修費	広聴広報費	要請陳情活動費	会議費	資料作成費	資料購入費	事務所・事務費	人件費

領収書等添付欄 （この欄に領収書等がおさまらない場合には、別添とする。）

領 収 証

No.

名古屋民主市会議員団 様

金額			¥70520

但し 車両リース代

上記の金額正に領収致しました。

3 年 12 月 24 日

STAR FACE GROUP
株式会社フェイスコーポレーション
〒454-0981 名古屋市中川区吉津2丁目510番地
TEL 052-432-4300(代) FAX 052-432-4321
URL http://www.starface.jp/group/index.php

扱者印

内訳	
現金	
小切手	
自動車税	
取得税	
重量税	
自賠責保険料	
印紙及書類代	
検査代行料	
登録手続費用	
車輌代	
整備代	
部品用品代	
JPパーツ代	
VSパーツ代	
消費税	

使途・事業名等	車両リース料（12月分）		
按分比率	70%	政務活動費充当額	70520 円
備考	100751円のうち70%の70520円を政務活動費として充当いたします		

別記様式

令和3年度分

領収書等貼付用紙

整理番号	0405－117

（会派名：名古屋民主市会議員団）

項目	調査研究費	研修費	広聴活動費	要請陳情活動費	会議費	資料作成費	資料購入費	事務所・事務費	人件費

No.M 010785

領収証

森 智雄 様

印紙貼付

	百万	千	円
御利用額	¥3480		
消費税	¥348		
合計	¥3828		

No. J898922

但し自動車リース料 R4 2/10 振替分
[redacted] (21回目)

上記金額正に領収致しました。

令和4年 2月 24日

株式会社日産フィナンシャルサービス
本社 千葉県千葉市美浜区中瀬2-6-1

内訳	
現金	円
小切手	
手形	枚 自 年 月 日 至 年 月 日
振込	銀行 支店
自動振替	¥38,280

※領収金額及び領収年月日を訂正したもの、社印及び発行者印のないもの、複写によらないものは無効と致します。

発行部署	発行者
車両管理センター 期中業務デスク TEL 0570－00－2355	

使途・事業名等	車両リース料（2月分）		
按分比率	70%	政務活動費充当額	26,796
備考			

別記様式

令和3年度分

領収書等貼付用紙

整理番号	0405-128

（ 会派名：名古屋民主市会議員団 ）

項 目	調査研究費	研修費	広聴活動費	要請陳情活動費	会議費	資料作成費	資料購入費	事務所・事務費	人件費

No.M 009949

領 収 証

森 智雄 様

印紙貼付

No. J944935

	百万	千	円
御利用額	¥34800		
消費税	¥3480		
合計	¥38280		

但し 自動車リース料として R4 3/10 振替分
[redacted] (22回目)

上記金額正に領収致しました。

令和4年 3月 24日

株式会社日産フィナンシャルサービス
本社 千葉県千葉市美浜区中瀬2-6-1

内訳		
現金		円
小切手		
手形	枚 自 年 月 日 至 年 月 日	
振込	銀行 支店	
自動振替		¥38,280

※領収金額及び領収年月日を訂正したもの、社印及び発行者印のないもの、複写によらないものは無効と致します。

発行部署	発行者
車両管理センター 期中業務デスク TEL 0570-00-2355	

使途・事業名等	車両リース料（ 3 月分）		
按分比率	70%	政務活動費充当額	26,796
備考			

別記様式

令和3年度分

領収書等貼付用紙

整理番号	0405-156

（ 会派名：名古屋民主市会議員団 ）

項　目	調査研究費	研修費	広聴広報費	要請陳情活動費	会議費	資料作成費	資料購入費	事務所・事務費	人件費

No.B-003987

③

領収証

但し、3/2 引落し分

レンタル代			
消費税等			
リース代		43	780

お客様名

久野美穂　様

金額				¥	4	3	7	8	0 円

受領種別			
現金			
クレジットカード			
トヨタクレジット		43	780

上記のとおり正に領収致しました。

20 年 3 月 分 日

株式会社トヨタレンタリース名古屋
名古屋市熱田区金山町一丁目3番3号
電話代表 [redacted]

印紙
5万未満 不要
100万以下 200円
200万以下 400円
相殺分は不要

お客様名、金額、領収月日を訂正したもの、社印、扱者印のないものは無効です。
保険料、諸税充当額については、後日正規領収証発行の場合、本領収証は無効となります。

[redacted]

使途・事業名等	車両リース料（3月分）		
按分比率	70 %	政務活動費充当額	30,646 円
備　考			

別記様式

令和３年度

領収書等貼付用紙

整理番号	0405-191

（会派名　名古屋民主市会議員団

項　目	調査研究費	研修費	広聴広報費	要請陳情活動費	会議費	資料作成費	資料購入費	事務所事務費	人件費

領収書等貼付欄（この欄に領収書等がおさまらない場合には、別添とする。）

使途・事業名等	車両リース料（12月分）		
按分比率	70%	政務活動費充当額	63,910　円
備　考			

領　収　証

NO.　B00146

赤松　哲次　　様

金　額	¥91,300 －

上記金額を正に領収致しました。

2022年　1月　24日

注意
を訂正したもの、社印・担当印のないものは無効です。

入金内訳	
現金・小切手	
振込	91,300
自動引落	

NO	内　容	備　考	税抜金額	税　率	消費税等
1	リース料	[redacted] 28回目	83,000	10%	8,300
2					
3					
4					
5					
合　計			83,000		8,300
		10%対象	83,000		8,300
		8%対象			
		非課税/不課税			

マツダオートリース株式会社
本社　　広島市中区基町11番10号
電話番号（代表）082-511-8710

責任者	発行者	担当者
[redacted]	[redacted]	[redacted]

別記様式

令和3年度分

領収書等貼付用紙

整理番号	0405－207

（ 会派名：名古屋民主市会議員団 ）

項目	調査研究費	研修費	広聴広報費	要請陳情活動費	会議費	資料作成費	資料購入費	事務所事務費	人件費

領収書等添付欄（この欄に領収書等がおさまらない場合には、別添とする。）

領　収　証

No.M 009937

名古屋民主市議団 様

	百万	千	円
御利用額	¥3888	9	
消費税	¥388	8	
合計	¥4277	7	

印紙貼付

No. J934845

但し加藤一登様ご契約分自動車リース料として
R4.3月分 [redacted] (52回目)

上記金額正に領収致しました。

令和4年 3月 18日

株式会社日産フィナンシャルサービス
本社 千葉県千葉市美浜区中瀬2丁目

内訳	
現金	円
小切手	
手形	枚 自 年 月 日 至 年 月 日
振込	銀行 支店
自動振替	¥42,777

※領収金額及び領収年月日を訂正したもの、社印及び発行者印のないもの、複写によらないものは無効と致します。

発行部署	発行者
車両管理センター 期中業務デスク TEL 0570－00－2355	

使途・事業名等	車両リース料（3月分）		
按分比率	70%	政務活動費充当額	¥29,943.－ 円
備考			

別記様式

令和3年度分

領収書等貼付用紙

整理番号	0405-221

（ 会派名：名古屋民主市会議員団 ）

項　目	調査研究費	研修費	広聴広報費	要請陳情活動費	会議費	資料作成費	資料購入費	事務所・事務費	人件費

領収書等添付欄　（この欄に領収書等がおさまらない場合には、別添とする。）

No. B-003983

③

領収証

お客様名

名古屋市民主市議団 小川俊之 様

金額				¥	4	2	0	0	0 円

上記のとおり正に領収致しました。

20 21 年 3 月 3 日

株式会社トヨタレンタリース名古屋
名古屋市熱田区金山町一丁目3番3号
電話代表 (052) 671-0100

印紙
5万未満　不要
100万以下　200円
200万以下　400円
相殺分は不要

但し、3/2引落し分

レンタル代			
消費税等			
リース代		42	000

受領種別			
現金			
クレジットカード			
トヨタクレジット		42	000

お客様名・金額・領収月日を訂正したもの、社印・扱者印のないものは無効です。
保険料・諸税充当額については、後日正規領収証発行の場合、本領収証は無効となります。

[redacted]

使途・事業名等	車両リース料（3 月分）		
按分比率	70 %	政務活動費充当額	29400 円
備　考			

別記様式

令和3年度分

領収書等貼付用紙

整理番号	0415-16

（ 会派名：名古屋民主市会議員団 ）

項目	調査研究費	研修費	広聴広報費	要請陳情活動費	会議費	資料作成費	資料購入費	事務所事務費	人件費

領収書等添付欄 （この欄に領収書等がおさまらない場合には、別添とする。）

領収書

62A No.003357

上園 晋介 様

再発行日 [redacted] 2022年04月04日

契約番号	0011-0014-0277-8398-

ご入金額 [redacted]

ご入金いただきまして、ありがとうございました。
ご入金の内訳は以下のとおりです。

入金内訳	
割賦代金実入金額	48620円
再請求手数料	0円
催告費用	0円
遅延損害金	0円
	0円
	0円
	0円

入金方法：・持参・振込・集金・書留 ・(口座振替)・コンビニ入金 ・（ ）

但し、2021年9月27日 [redacted] よりの口座振替による入金分の再発行（商品名 OAL／デイズルークス）

左記金額を受領いたしました。

収入印紙

担当者印 [redacted]

(注) 金額訂正のものおよび担当者印のないものは無効です。

東京都千代田区麹町5丁目2番地1
株式会社オリエントコーポレーション

使途・事業名等	車両リース料（9月分）		
按分比率	7割	政務活動費充当額	34,034 円
備考			

別記様式

令和3年度分

領収書等貼付用紙

整理番号	0415－17

（会派名：名古屋民主市会議員団）

項目	調査研究費	研修費	広聴広報費	要請陳情活動費	会議費	資料作成費	資料購入費	事務所事務費	人件費

領収書等添付欄（この欄に領収書等がおさまらない場合には、別添とする。）

領収書

62A No.003358

上園 晋介 様

再発行日 [redacted] 2022年04月04日

契約番号	0011-0014-0277-8398

ご入金額	[redacted]

ご入金いただきまして、ありがとうございました。
ご入金の内訳は以下のとおりです。

入金内訳	
割賦代金実入金額	48620円
再請求手数料	0円
催告費用	0円
遅延損害金	0円
	0円
	0円
	0円

入金方法：・持参・振込・集金・書留 ・(口座振替)・コンビニ入金 ・（　　）

但し、2021年10月27日 [redacted] よりの口座振替による入金分の再発行（商品名 OAL／デイズルークス）

左記金額を受領いたしました。

収入印紙

担当者印 [redacted]

(注) 金額訂正のものおよび担当者印のないものは無効です。

東京都千代田区麹町5丁目2番地1
株式会社オリエントコーポレーション

使途・事業名等	車両リース料（10月分）		
按分比率	7割	政務活動費充当額	34,034 円
備考			

別記様式

令和3年度分

領収書等貼付用紙

整理番号	0415-18

（ 会派名：名古屋民主市会議員団 ）

項目	調査研究費	研修費	広聴広報費	要請陳情活動費	会議費	資料作成費	資料購入費	事務所・事務費	人件費

領収書等添付欄 （この欄に領収書等がおさまらない場合には、別添とする。）

領収書

62A No.003359

上園 晋介 様

再発行日 [redacted]年2022年04月04日

契約番号 0011-0014-0277-8398-

ご入金額 [redacted]

ご入金いただきまして、ありがとうございました。
ご入金の内訳は以下のとおりです。

入金内訳	
割賦代金実入金額	48620円
再請求手数料	0円
催告費用	0円
遅延損害金	0円
	0円
	0円
	0円

入金方法：・持参・振込・集金・書留 ・(口座振替)・コンビニ入金 ・（ ）

但し、2021年11月29日 [redacted] よりの口座振替による入金分の再発行
（商品名 OAL／デイズルークス）

左記金額を受領いたしました。

収入印紙

担当者印

(注) 金額訂正のものおよび担当者印のないものは無効です。

東京都千代田区麹町5丁目2番地1
株式会社オリエントコーポレーション

使途・事業名等	車両リース料（11月分）		
按分比率	7割	政務活動費充当額	34,034 円
備考			

別記様式

令和３年度分

領収書等貼付用紙

整理番号	0415－19

（会派名：名古屋民主市会議員団　）

項目	調査研究費	研修費	広聴広報費	要請陳情活動費	会議費	資料作成費	資料購入費	事務所・事務費	人件費

領収書等貼付欄（この欄に領収書等がおさまらない場合には、別添とする。）

領　収　書

62A No.003360

上園 晋介 様

再発行日 [redacted] 2022年04月04日

契約番号	0011－0014－0277－8398－

ご入金額	[redacted]

ご入金いただきまして、ありがとうございました。
ご入金の内訳は以下のとおりです。

入金内訳	
割賦代金実入金額	48620円
再請求手数料	0円
催告費用	0円
遅延損害金	0円
	0円
	0円
	0円

入金方法：・持参・振込・集金・書留・口座振替・コンビニ入金・（　）

但し、2021年12月27日 [redacted] よりの口座振替による入金分の再発行（商品名 OAL／デイズルークス）

左記金額を受領いたしました。

収入印紙

担当者印

（注）金額訂正のものおよび担当者印のないものは無効です。

東京都千代田区麹町5丁目2番地1
株式会社オリエントコーポレーション

使途・事業名等	車両リース料（12月分）		
按分比率	7割	政務活動費充当額	34,034円
備考			

別記様式

令和３年度分

領収書等貼付用紙

整理番号	0415－20

（会派名：名古屋民主市会議員団　）

項　目	調査研究費	研修費	広聴広報費	要請陳情活動費	会議費	資料作成費	資料購入費	事務所・事務費	人件費

領収書等貼付欄（この欄に領収書等がおさまらない場合には、別添とする。）

領　収　書

62A No.003361

上園 晋介　様

再発行日 [redacted] 2022年04月04日

契約番号	0011－0014－0277－8398

ご入金額	[redacted]

ご入金いただきまして、ありがとうございました。
ご入金の内訳は以下のとおりです。

入金内訳		
割賦代金実入金額	48620	円
再請求手数料		0 円
催告費用		0 円
遅延損害金		0 円
		0 円
		0 円
		0 円

入金方法：・持参・振込・集金・書留　・(口座振替)・コンビニ入金　・（　　）

但し、2022年1月27日 [redacted] よりの口座振替による入金分の再発行（商品名 OAL／デイズルークス）

左記金額を受領いたしました。

収入印紙

担当者印

(注) 金額訂正のものおよび担当者印のないものは無効です。

東京都千代田区麹町5丁目2番地1
株式会社オリエントコーポレーション

使途・事業名等	車両リース料（　／月分）		
按分比率	7割	政務活動費充当額	34034 円
備　考			

別記様式

令和３年度分

領収書等貼付用紙

整理番号	0415-21

（会派名：名古屋民主市会議員団　）

項　目	調査研究費	研修費	広聴広報費	要請陳情活動費	会議費	資料作成費	資料購入費	事務所事務費	人件費

領収書等貼付欄（この欄に領収書等がおさまらない場合には、別添とする。）

領　収　書

62A No.003362

上園 晋介　様

再発行日 [redacted] 2022年04月04日

契約番号	0011-0014-0277-8398

ご入金額 [redacted]

ご入金いただきまして、ありがとうございました。
ご入金の内訳は以下のとおりです。

入金内訳	
割賦代金実入金額	4862円
再請求手数料	0円
催告費用	0円
遅延損害金	0円
	0円
	0円
	0円

入金方法：・持参・振込・集金・書留・口座振替・コンビニ入金・（　）

但し、2022年2月28日 [redacted] よりの口座振替による入金分の再発行（商品名 OAL/デイズルークス）

左記金額を受領いたしました。

収入印紙

担当者印

(注) 金額訂正のものおよび担当者印のないものは無効です。

東京都千代田区麹町5丁目2番地1
株式会社オリエントコーポレーション

使途・事業名等	車両リース料（2月分）		
按分比率	7割	政務活動費充当額	34,034円
備　考			

別記様式

令和3年度分

領収書等貼付用紙

整理番号	0415－85

（ 会派名：名古屋民主市会議員団 ）

項 目	調査研究費	研修費	広聴活動費	要請陳情活動費	会議費	資料作成費	資料購入費	事務所・事務費	人件費

領収書等添付欄 （この欄に領収書等がおさまらない場合には、別添とする。）

RK 1549386

領 収 証

名古屋市民主市会議員団 様 2022 年 3 月 28 日

金額	¥33,770

（消費税 円を含む）
左記の金額を正に領収致しました。

但し 2022年3月分として（リース料）

伝票番号		現金	
		小切手	
		カード	
		引落	✓

責任者	担当者印

印紙

ジャパンレンタカー株式会社
本社 名古屋市中区栄一丁目25-7 ☎(052)221-8461

営業所 名古屋市中区栄1－25－
ジャパンレンタカー株式会社
リース事業部
TEL(052)221－8420

使途・事業名等	車両リース料（3月分）		
按分比率	70%	政務活動費充当額	23,639円
備 考			

別記様式

令和3年度分

領収書等貼付用紙

整理番号	0415-92

（ 会派名：名古屋民主市会議員団 ）

項　目	調査研究費	研修費	広聴広報費	要請陳情活動費	会議費	資料作成費	資料購入費	事務所・事務費	人件費

領収書等添付欄　（この欄に領収書等がおさまらない場合には、別添とする。）

領　収　証

名古屋民主市会議員団　様

金額			¥70520

但し 車両リース代

上記の金額正に領収致しました。

4年 1月 25日

扱者印

STAR FACE GROUP
株式会社フェイスコーポレーション
〒454-0981 名古屋市中川区吉津1丁目510番地
TEL 052-432-4300(代)　FAX 052-432-4321
URL http://www.starface.jp/group/index.php

No.

内訳	
現金	
小切手	
自動車税	
取得税	
重量税	
自賠責保険料	
印紙及書類代	
検査代行料	
登録手続費用	
車輌代	
整備代	
部品用品代	
JPパーツ代	
VSパーツ代	
消費税	

使途・事業名等	車両リース料（1月分）		
按分比率	70%	政務活動費充当額	70520 円
備考	100751円の内70%の35/70520円を政務活動費として充当します		

別記様式

令和3年度分

領収書等貼付用紙

整理番号	0415-93

（ 会派名：名古屋民主市会議員団 ）

項目	調査研究費	研修費	広聴広報費	要請陳情活動費	会議費	資料作成費	資料購入費	事務所事務費	人件費

領収書等添付欄 （この欄に領収書等がおさまらない場合には、別添とする。）

領収証

名古屋民主市会議員団 様

金額	¥70520

但し 車両リース代

上記の金額正に領収致しました。

4年 2月 25日

STAR-FACE GROUP
株式会社フェイスコーポレーション
〒454-0981 名古屋市中川区吉津1丁目510番地
TEL 052-432-4300(代) FAX 052-432-4321
URL http://www.starface.jp/group/index.php

扱者印

No.

内訳	
現金	
小切手	
自動車税	
取得税	
重量税	
自賠責保険料	
印紙及書類代	
検査代行料	
登録手続費用	
車輌代	
整備代	
部品用品代	
JPパーツ代	
VSパーツ代	
消費税	

使途・事業名等	車両リース料（2月分）		
按分比率	70%	政務活動費充当額	70520 円
備考	100751円のうち70%のうち70520円を政務活動費として充当します		

別記様式

令和3年度分

領収書等貼付用紙

整理番号	0415-94

（ 会派名：名古屋民主市会議員団 ）

項　目	調査研究費	研修費	広聴広報費	要請陳情活動費	会議費	資料作成費	資料購入費	事務所・事務費	人件費

領収書等添付欄　（この欄に領収書等がおさまらない場合には、別添とする。）

領　収　証

No.

名古屋民主市会議員団　様

金額			¥	7	0	5	2	0

但し 車両リース代

上記の金額正に領収致しました。

4年 3月 25日

内訳	
現金	
小切手	
自動車税	
取得税	
重量税	
自賠責保険料	
印紙及書類代	
検査代行料	
登録手続費用	
車輌代	
整備代	
部品用品代	
JPパーツ代	
VSパーツ代	
消費税	

収入印紙 200円

扱者印

STAR-FACE GROUP
株式会社フェイスコーポレーション
〒454-0981 名古屋市中川区吉津1丁目510番地
TEL 052-432-4300(代) FAX 052-432-4321
URL http://www.starface.jp/group/index.php

使途・事業名等	車両リース料（3月分）		
按分比率	70 %	政務活動費充当額	70520 円
備　考	100751円のうち70%の70520円を政務活動費として充当します		

別記様式

令和3年度分

領収書等貼付用紙

整理番号	0415-101

（会派名：名古屋民主市会議員団）

項　目	調査研究費	研修費	広聴広報費	要請陳情活動費	会議費	資料作成費	資料購入費	事務所事務費	人件費

領収書等添付欄　（この欄に領収書等がおさまらない場合には、別添とする。）

使途・事業名等	車両リース料（1月分）		
按分比率	70%	政務活動費充当額	63,910 円
備　考			

領収証

NO. B00148

赤松 哲次 様

金額	¥91,300－

上記金額を正に領収致しました。

2022年 2月 24日

入金内訳	
現金・小切手	
振込	91,300
自動引落	

注意
額を訂正したもの、社印・担当印のないものは無効です。

NO	内容	備考	税抜金額	税率	消費税等
1	リース料	[redacted] 29回目	83,000	10%	8,300
2					
3					
4					
5					
合計			83,000		8,300
		10%対象	83,000		8,300
		8%対象			
		非課税/不課税			

マツダオートリース株式会社
本社 広島市中区基町11番10号
電話番号(代表) 082-511-5719

責任者	発行者	担当者

別記様式

令和3年度分

領収書等貼付用紙

整理番号	0415-102

（ 会派名：名古屋民主市会議員団 ）

項　目	調査研究費	研修費	広聴広報費	要請陳情活動費	会議費	資料作成費	資料購入費	事務所・事務費	人件費

領収書等添付欄　（この欄に領収書等がおさまらない場合には、別添とする。）

使途・事業名等	車両リース料　（2，3月分）		
按分比率	70%	政務活動費充当額	127,820 円
備　考			

領収証

NO. B00149

赤松 哲次 様

金額	¥182,600－

上記金額を正に領収致しました。

2022年 3月 25日

入金内訳	
現金・小切手	
振込	182,600
自動引落	

注意
金額を訂正したもの、社印・担当印のないものは無効です。

NO	内 容	備 考	税抜金額	税 率	消費税等
1	リース料	[redacted] 30回目	83,000	10%	8,300
2	リース料	[redacted] 31回目	83,000	10%	8,300
3					
4					
5					
合 計			166,000		16,600
		10%対象	166,000		16,600
		8%対象			
		非課税/不課税			

マツダオートリース株式会社
本社 広島市中区基町1番10号
電話番号(代表) 082-511-8709

責任者	発行者	担当者
[redacted]	[redacted]	[redacted]

令和3年度3月

領収書等貼付用紙

整理番号	1

（会派名：公明党名古屋市会議員団）

項　目	調査研究費	研修費	広聴広報費	要請陳情活動費	会議費	資料作成費	資料購入費	事務所事務費	人件費

領収書等貼付欄（この欄に領収書等がおさまらない場合には、別添とする。）

No.M 009950

領　収　証

三輪 芳裕 様

印紙貼付

	百万	千	円
御利用額	¥3,700		
消費税	¥370		
合計	¥4,070		

No. J955873

但し 自動車リース料として R4.3/10 振替分
[redacted] (30回目)

上記金額正に領収致しました。

令和4年 3月 10日

株式会社日産フィナンシャルサービス
本社 千葉県千葉市美浜区中瀬2-6

内訳	
現金	円
小切手	
手形	枚 自 年 月 日 至 年 月 日
振込	銀行 支店
自動振替	¥40,700

※領収金額及び領収年月日を訂正したもの、社印及び発行者印のないもの、複写によらないものは無効と致します。

発行部署	発行者
車両管理センター 期中業務デスク TEL 0570－00－2355	

使途・事業名等	車のリース代　2月分		
按分比率	0.5	政務活動費充当額	20,350 円
備考			40,700 円

令和3年度2月

領収書等貼付用紙

整理番号	1

（会派名：公明党名古屋市会議員団）

項　目	調査研究費	研修費	広聴広報費	要請陳情活動費	会議費	資料作成費	資料購入費	事務所事務費	人件費

領収書等貼付欄（この欄に領収書等がおさまらない場合には、別添とする。）

No.M 010786

領　収　証

三輪 芳裕 様

印紙貼付

	百万			千				円
御利用額				¥	3	7	0	0	0
消費税					¥	3	7	0	0
合　計				¥	4	0	7	0	0

但し 自動車リース料として R4.2.10 振替分
[redacted] (29回目)

上記金額正に領収致しました。

令和4年 2月 10日

株式会社日産フィナンシャルサービス
本社　千葉県千葉市美浜区中瀬2-6

No. J910027

内訳		
現金		円
小切手		
手形	自 年 月 日 枚 至 年 月 日	
振込	銀行 支店	
自動振替		¥40,700

※領収金額及び領収年月日を訂正したもの、社印及び発行者印のないもの、複写によらないものは無効と致します。

発行部署	発行者
車両管理センター 期中業務デスク TEL 0570－00－2355	

使途・事業名等	車のリース代　1月分		
按分比率	0.5	政務活動費充当額	20,350　円
備　考			40,700 円

令和3年度1月

領収書等貼付用紙

整理番号	1

（会派名：公明党名古屋市会議員団）

項　目	調査研究費	研修費	広聴広報費	要請陳情活動費	会議費	資料作成費	資料購入費	事務所事務費	人件費

領収書等貼付欄（この欄に領収書等がおさまらない場合には、別添とする。）

No.M 009604

領　収　証

三輪　芳裕　様

印紙貼付

	百万	千	円
御利用額	¥37,000		
消費税	¥3,700		
合　計	¥40,700		

No. J864282

但し自動車リース料として R4/1 振替分
[redacted] (28回目)

上記金額正に領収致しました。

令和4年 1月 11日

株式会社日産フィナンシャルサービス
本社　千葉県千葉市美浜区中瀬2-6

内訳		
現金		円
小切手		
手形	枚 自 年 月 日 至 年 月 日	
振込	銀行 支店	
自動振替		¥40,700

※領収金額及び領収年月日を訂正したもの、社印及び発行者印のないもの、複写によらないものは無効と致します。

発行部署	発行者
車両管理センター 期中業務デスク TEL 0570－00－2355	

使途・事業名等	車のリース代　１２月分		
按分比率	0.5	政務活動費充当額	20,350　円
備　考			40,700 円

令和3年度12月

領収書等貼付用紙

整理番号	1

（会派名：公明党名古屋市会議員団）

項　目	調査研究費	研修費	広聴広報費	要請陳情活動費	会議費	資料作成費	資料購入費	事務所事務費	人件費

領収書等貼付欄（この欄に領収書等がおさまらない場合には、別添とする。）

No.M 009519

領　収　証

三輪 芳裕 様

印紙貼付

	百万	千	円
御利用額	¥37000		
消費税	¥3700		
合計	¥40700		

No. J818635

内訳		
現金		円
小切手		
手形	枚 自 年 月 日 至 年 月 日	
振込	銀行 支店	
自動振替		¥40,700

但し自動車リース料として R3 9/10 振替分
[redacted]（27回目）

上記金額正に領収致しました。

令和3年12月10日

株式会社日産フィナンシャルサービス
本社　千葉県千葉市美浜区中瀬2-6

※領収金額及び領収年月日を訂正したもの、社印及び発行者印のないもの、複写によらないものは無効と致します。

発行部署	発行者
車両管理センター 期中業務デスク TEL 0570－00－2355	

使途・事業名等	車のリース代　11月分		
按分比率	0.5	政務活動費充当額	20,350 円
備考			40,700 円

令和3年度11月

領収書等貼付用紙

整理番号	1

（会派名：公明党名古屋市会議員団）

項　目	調査研究費	研修費	広聴広報費	要請陳情活動費	会議費	資料作成費	資料購入費	事務所事務費	人件費

領収書等貼付欄（この欄に領収書等がおさまらない場合には、別添とする。）

No.M 009477

領　収　証

三輪 芳裕 様

印紙貼付

	百万	千	円
御利用額	¥37,000		
消費税	¥3,700		
合　計	¥40,700		

No. J773219

内訳		
現　金		円
小切手		
手形	自 年 月 日 至 年 月 日 枚	
振込	銀行 支店	
自動振替		¥40,700

但し 自動車リース料として R3/10 振替分
[redacted] (26回目)

上記金額正に領収致しました。

令和3年11月10日

株式会社日産フィナンシャルサービス
本社　千葉県千葉市美浜区中瀬2-6-1

※領収金額及び領収年月日を訂正したもの、社印及び発行者印のないもの、複写によらないものは無効と致します。

発行部署	発行者
車両管理センター 期中業務デスク TEL 0570－00－2355	[redacted]

使途・事業名等	車のリース代　10月		
按分比率	0.5	政務活動費充当額	20,350 円
備　考			40,700 円

令和3年度10月

領収書等貼付用紙

整理番号	1

（会派名：公明党名古屋市会議員団）

項　目	調査研究費	研修費	広聴広報費	要請陳情活動費	会議費	資料作成費	資料購入費	事務所・事務費	人件費

領収書等貼付欄（この欄に領収書等がおさまらない場合には、別添とする。）

No.M 009331

領　収　証

三輪　芳裕　様

印紙貼付

	百万	千	円
御利用額	¥37000		
消費税	¥3700		
合計	¥40700		

No. J726998

内訳		
現金		円
小切手		
手形	自 年 月 日 枚 至 年 月 日	
振込	銀行 支店	
自動振替		¥40,700

但し自動車リース料として R3 10/1 振替分
[redacted] (25回目)

上記金額正に領収致しました。

令和3年 10月 11日

株式会社日産フィナンシャルサービス
本社　千葉県千葉市美浜区中瀬2-6-1

※領収金額及び領収年月日を訂正したもの、社印及び発行者印のないもの、複写によらないものは無効と致します。

発行部署	発行者
車両管理センター 期中業務デスク TEL 0570－00－2355	

使途・事業名等	車のリース代　9月		
按分比率	0.5	政務活動費充当額	20,350　円
備　考			40,700 円

令和3年度9月

領収書等貼付用紙

整理番号	1

（会派名：公明党名古屋市会議員団）

項　目	調査研究費	研修費	広聴広報費	要請陳情活動費	会議費	資料作成費	資料購入費	事務所・事務費	人件費

領収書等貼付欄（この欄に領収書等がおさまらない場合には、別添とする。）

No.M 010386

領　収　証

印紙貼付

三輪 芳裕 様

御利用額			百万	¥	3	千 7	0	0	円 0
消費税					¥	3	7	0	0
合　計				¥	4	0	7	0	0

No. J679724

内　訳	
現　金	円
小切手	
手形 自　年　月　日 至　年　月　日 枚	
振込 銀行 支店	
自動振替	¥40,700

※領収金額及び領収年月日を訂正したもの、社印及び発行者印のないもの、複写によらないものは無効と致します。

但し 自動車リース料として R3 9/10 振替分

[redacted]（24回目）

上記金額正に領収致しました。

令和3年 9月 10日

株式会社日産フィナンシャルサービス

本社　千葉県千葉市美浜区中瀬2-6-1

発行部署	発行者
車両管理センター 期中業務デスク TEL 0570－00－2355	●

使途・事業名等	車のリース代　8月		
按分比率	0.5	政務活動費充当額	20,350 円
備　考	40,700 円		

令和3年度７月

領収書等貼付用紙

整理番号	1

（会派名：公明党名古屋市会議員団）

項　目	調査研究費	研修費	広聴広報費	要請陳情活動費	会議費	資料作成費	資料購入費	事務所事務費	人件費

領収書等貼付欄（この欄に領収書等がおさまらない場合には、別添とする。）

No.M 010350

領　収　証

三輪 芳裕 様

印紙貼付

	百万	千	円
御利用額	¥37,000		
消費税	¥3,700		
合　計	¥40,700		

No. J633775

内訳		
現　金		円
小切手		
手形	枚 自 年 月 日 至 年 月 日	
振込	銀行 支店	
自動振替		¥40,700

但し 自動車リース料として R3 8/10 振替分
[redacted] (23日日)

上記金額正に領収致しました。

令和3年 8月 10日

株式会社日産フィナンシャルサービス
本社 千葉県千葉市美浜区中瀬2-6-1

※領収金額及び領収年月日を訂正したもの、社印及び発行者印のないもの、複写によらないものは無効と致します。

発行部署	発行者
車両管理センター 期中業務デスク TEL 0570－00－2355	

使途・事業名等	車のリース料金 7月		
按分比率	0.5	政務活動費充当額	20,350 円
備　考			40,700 円

令和３年度分

領収書等貼付用紙

整理番号	1

（会派名：公明党名古屋市会議員団）

項　目	調査研究費	研修費	広聴広報費	要請陳情活動費	会議費	資料作成費	資料購入費	事務所事務費	人件費

領収書等貼付欄（この欄に領収書等がおさまらない場合には、別添とする。）

No.M 010316

領　収　証

三輪芳裕　様

印紙貼付

	百万	千	円
御利用額		¥37000	
消費税		¥3700	
合　計		¥40700	

No. J587602

内　訳		
現　金		円
小切手		
手形	自　年　月　日 / 至　年　月　日	枚
振込	銀行 / 支店	
自動振替		¥40,700

※領収金額及び領収年月日を訂正したもの、社印及び発行者印のないもの、複写によらないものは無効と致します。

但し自動車リース料として R3 7/2 振替分

[redacted]（22回目）

上記金額正に領収致しました。

令和3年　7月　12日

株式会社日産フィナンシャルサービス

本社　千葉県千葉市美浜区中瀬2-6-1

発行部署	発行者
車両管理センター 期中業務デスク TEL 0570－00－2355	●

使途・事業名等	車のリース代　6月分		
按分比率	0.5	政務活動費充当額	20350 円
備　考	40,700 円		

令和３年度分

領収書等貼付用紙

整理番号	1

（会派名：公明党名古屋市会議員団）

項　目	調査研究費	研修費	広聴広報費	要請陳情活動費	会議費	資料作成費	資料購入費	事務所・事務費	人件費

領収書等貼付欄（この欄に領収書等がおさまらない場合には、別添とする。）

No.M 010279

領　収　証

三輪芳裕 様

印紙貼付

御利用額			百万	¥	3	千 7	0	0	円 0
消費税					¥	3	7	0	0
合　計				¥	4	0	7	0	0

No. J539460

内　訳		
現　金		円
小切手		
手形	自　年　月　日 枚 至　年　月　日	
振込	銀行 支店	
自動振替		¥40,700

※領収金額及び領収年月日を訂正したもの、社印及び発行者印のないもの、複写によらないものは無効と致します。

但し自動車リース料として R3 6/10 振替分

[redacted] (21回目)

上記金額正に領収致しました。

令和3年　6月　10日

株式会社日産フィナンシャルサービス

本社　千葉県千葉市美浜区中瀬2-6-1

発行部署	発行者
車両管理センター 期中業務デスク TEL 0570－00－2355	●

使途・事業名等	車のリース代　5月分		
按分比率	0.5	政務活動費充当額	20350 円
備　考	40,700 円		

令和３年度分

領収書等貼付用紙

整理番号	1

（会派名：公明党名古屋市会議員団）

項　目	調査研究費	研修費	広聴広報費	要請陳情活動費	会議費	資料作成費	資料購入費	事務所事務費	人件費

領収書等貼付欄（この欄に領収書等がおさまらない場合には、別添とする。）

No.M 010236

領　収　証

三輪　芳裕　様

印紙貼付

	百万			千				円
御利用額				¥3	7	0	0	0
消費税					¥3	7	0	0
合　計				¥4	0	7	0	0

No. J492634

内訳		
現　金		円
小切手		
手形	自　年　月　日 至　年　月　日　枚	
振込	銀行 支店	
自動振替		¥40,700

但し 自動車リース料として R3 5/10 振替分

[redacted] (20回目)

上記金額正に領収致しました。

令和 3年 5月 10日

株式会社日産フィナンシャルサービス
本社　千葉県千葉市美浜区中瀬2-6

※領収金額及び領収年月日を訂正したもの、社印及び発行者印のないもの、複写によらないものは無効と致します。

発行部署	発行者
車両管理センター 期中業務デスク TEL 0570－00－2355	

使途・事業名等	車のリース代　4月		
按分比率	0.5	政務活動費充当額	20350 円
備　考			40,700 円

令和３年度分

領収書等貼付用紙

整理番号	1

（会派名：公明党名古屋市会議員団）

項　目	調査研究費	研修費	広聴広報費	要請陳情活動費	会議費	資料作成費	資料購入費	事務所事務費	人件費

領収書等貼付欄（この欄に領収書等がおさまらない場合には、別添とする。）

No.M 010197

領　収　証

三輪　芳裕　様

印紙貼付

	百万	千	円
御利用額	¥3	7	000
消費税	¥3	7	00
合　計	¥4	0	700

No. J446066

内訳		
現　金		円
小切手		
手形	枚 自 年 月 日 至 年 月 日	
振込	銀行 支店	
自動振替		¥40,700

但し 自動車リース料として R3分振替分
[redacted] (19回目)

上記金額正に領収致しました。

令和 3 年 4 月 12 日

株式会社日産フィナンシャルサービス
本社　千葉県千葉市美浜区中瀬2-6-1

※領収金額及び領収年月日を訂正したもの、社印及び発行者印のないもの、複写によらないものは無効と致します。

発行部署	発行者
車両管理センター 期中業務デスク TEL 0570－00－2355	

使途・事業名等	車のリース代　3月分		
按分比率	0.5	政務活動費充当額	20350 円
備　考			40,700 円

令和3年度分

領収書等貼付用紙

（会派名：公明党名古屋市会議員団）

整理番号	3

項　目	調査研究費	研修費	広聴広報費	要請陳情活動費	会議費	資料作成費	資料購入費	事務所・事務費	人件費

領収書等貼付

発行日 '22年04月05日
案件番号 35358214-01

印紙税申告納付につき名古屋中税務署承認済

465-0035
愛知県　名古屋市　名東区　豊が丘
１０３番地ユニーブル藤が丘　５０６号

小林　祥子　様

作成地名古屋市中区錦
トヨタファイナンス(株)

トヨタファイナンス株式会社

支　払　額　証　明　書

下記期間にお支払いただいたリース料合計額を証明いたします。

1. ご契約番号	44709-1000854746
2. ご契約者名	小林　祥子
3. ご契約日	2020年 8月17日
4. ご利用商品名	トヨタクレジット（リース保証）
5. 車両登録番号	[redacted]
6. お支払期間	2022年 3月 2日 ～ 2022年 3月 2日
7. お支払総額※	53,000 円

※約定支払リース料の合計を表示しております。

お問い合わせ先

トヨタファイナンス　インフォメーションデスク
東京　03－5617－2511　　名古屋　052－239－2511
受付時間　9：00～17：30　　年中無休（年末年始除く）
※契約者ご本人様（含連帯保証人様）よりお問い合わせください。

使途・事業名等	トヨタファイナンスリース料（第15回分）		
按分比率	0.5	政務活動費充当額	26,500 円
備　考			53000

令和3年度分

領収書等貼付用紙

整理番号	3

（会派名：公明党名古屋市会議員団）

項　目	調査研究費	研修費	広聴広報費	要請陳情活動費	会議費	資料作成費	資料購入費	事務所・事務費	人件費

領収書等貼付

発行日 22年02月16日
案件番号 34360548-02

印紙税申告納付につき名古屋中税務署承認済

作成地名古屋市中区錦
トヨタファイナンス(株)

小林　祥子　様

トヨタファイナンス株式会社

支払額証明書

下記期間にお支払いただいたリース料合計額を証明いたします。

1. ご契約番号	44709-1000854746
2. ご契約者名	小林　祥子
3. ご契約日	2020年 8月17日
4. ご利用商品名	トヨタクレジット（リース保証）
5. 車両登録番号	[redacted]
6. お支払期間	2022年 2月 2日 ～ 2022年 2月 2日
7. お支払総額※	53,000 円

※約定支払リース料の合計を表示しております。

お問い合わせ先
トヨタファイナンス　インフォメーションデスク
東京　０３－５６１７－２５１１　名古屋　０５２－２３９－２５１１
受付時間　９：００～１７：３０　年中無休（年末年始除く）
※契約者ご本人様（含連帯保証人様）よりお問い合わせください。

使途・事業名等	トヨタファイナンスリース料（第14回分）		
按分比率	0.5	政務活動費充当額	26,500 円
備　考			53000

令和3年度分

領収書等貼付用紙

整理番号	3

（会派名：公明党名古屋市会議員団）

項　目	調査研究費	研修費	広聴広報費	要請陳情活動費	会議費	資料作成費	資料購入費	事務所・事務費	人件費

領収書等貼付欄（この欄に領収書等がおさまらない場合には、別添とする。）

発行日 22年02月16日
案件番号 34360548-01

印紙税申告納付につき名古屋中税務署承認済

作成地名古屋市中区錦
トヨタファイナンス(株)

小林　祥子　様

トヨタファイナンス株式会社

インフォメーションデスク

支払額証明書

下記期間にお支払いただいたリース料合計額を証明いたします。

1. ご契約番号	44709-1000854746
2. ご契約者名	小林　祥子
3. ご契約日	2020年 8月17日
4. ご利用商品名	トヨタクレジット（リース保証）
5. 車両登録番号	[redacted]
6. お支払期間	2022年 1月 4日～ 2022年 1月 4日
7. お支払総額※	53,000　円

※約定支払リース料の合計を表示しております。

お問い合わせ先
トヨタファイナンス　インフォメーションデスク
東京　03－5617－2511　名古屋　052－239－2511
受付時間　9：00～17：30　年中無休（年末年始除く）
※契約者ご本人様（含連帯保証人様）よりお問い合わせください。

使途・事業名等	トヨタファイナンスリース料（第~~12~~13回分）		
按分比率	0.5	政務活動費充当額	26,500　円
備　考			53000

令和3年度分

領収書等貼付用紙

整理番号	3

（会派名：公明党名古屋市会議員団）

項　目	調査研究費	研修費	広聴広報費	要請陳情活動費	会議費	資料作成費	資料購入費	事務所・事務費	人件費

領収書等貼付欄（この欄に領収書等がおさまらない場合には、別添とする。）

発行日 21年12月14日
案件番号 33692687-02

印紙税申告納付につき名古屋中税務署承認済

小林　祥子　様

作成地名古屋市中区錦
トヨタファイナンス(株)

トヨタファイナンス株式会社

支　払　額　証　明　書

下記期間にお支払いただいたリース料合計額を証明いたします。

1. ご契約番号	44709-1000854746
2. ご契約者名	小林　祥子
3. ご契約日	2020年 8月17日
4. ご利用商品名	トヨタクレジット（リース保証）
5. 車両登録番号	[redacted]
6. お支払期間	2021年12月 2日 ～ 2021年12月 2日
7. お支払総額※	53,000 円

※約定支払リース料の合計を表示しております。

お問い合わせ先
トヨタファイナンス　インフォメーションデスク
東京　03－5517－2511　名古屋　052－239－2511
受付時間　9：00～17：30　年中無休（年末年始除く）
※契約者ご本人様（含連帯保証人様）よりお問い合わせください。

使途・事業名等	トヨタファイナンスリース料（第12回分）		
按分比率	0.5	政務活動費充当額	26,500 円
備　考	53000		

令和3年度分

領収書等貼付用紙

整理番号	3

（会派名：公明党名古屋市会議員団）

項　目	調査研究費	研修費	広聴広報費	要請陳情活動費	会議費	資料作成費	資料購入費	事務所・事務費	人件費

領収書等貼付欄（この欄に領収書等がおさまらない場合には、別添とする。）

発行日 21年12月14日
案件番号 33692687-01

印紙税申告納付につき名古屋中税務署承認済

小林　祥子　様

作成地名古屋市中区錦
トヨタファイナンス(株)

トヨタファイナンス株式会社

支払額証明書

下記期間にお支払いただいたリース料合計額を証明いたします。

1. ご契約番号	44709-1000854746
2. ご契約者名	小林　祥子
3. ご契約日	2020年 8月17日
4. ご利用商品名	トヨタクレジット（リース保証）
5. 車両登録番号	[redacted]
6. お支払期間	2021年11月 2日 ～ 2021年11月 2日
7. お支払総額※	53,000 円

※約定支払リース料の合計を表示しております。

お問い合わせ先
トヨタファイナンス　インフォメーションデスク
東京　03-5617-2511　名古屋　052-239-2511
受付時間　9：00～17：30　年中無休（年末年始除く）
※契約者ご本人様（含連帯保証人様）よりお問い合わせください。

使途・事業名等	トヨタファイナンスリース料（第11回分）		
按分比率	0.5	政務活動費充当額	26,500 円
備　考			53000

令和3年度分

領収書等貼付用紙

整理番号	3

(会派名：公明党名古屋市会議員団)

項　目	調査研究費	研修費	広聴広報費	要請陳情活動費	会議費	資料作成費	資料購入費	事務所・事務費	人件費

領収書等貼

発行日 21年10月13日
案件番号 32842007-01

印紙税申告納付につき名古屋中税務署承認済

小林　祥子　様

作成地名古屋市中区錦
トヨタファイナンス(株)

トヨタファイナンス株式会社

支払額証明書

下記期間にお支払いただいたリース料合計額を証明いたします。

1. ご契約番号	44709-1000854746
2. ご契約者名	小林．祥子
3. ご契約日	2020年 8月17日
4. ご利用商品名	トヨタクレジット（リース保証）
5. 車両登録番号	[redacted]
6. お支払期間	2021年10月 1日 ～ 2021年10月13日
7. お支払総額※	53,000．円

※約定支払リース料の合計を表示しております。

お問い合わせ先

使途・事業名等	トヨタファイナンスリース料（第10回分）		
按分比率	0.5	政務活動費充当額	26,500　円
備　考	53000		

令和3年度分

領収書等貼付用紙

整理番号	3

（会派名：公明党名古屋市会議員団）

項　目	調査研究費	研修費	広聴広報費	要請陳情活動費	会議費	資料作成費	資料購入費	事務所・事務費	人件費

領収書等

発行日 21年10月13日
案件番号 32841951-01

印紙税申告納付につき名古屋中税務署承認済

小林　祥子　様

作成地名古屋市中区錦
トヨタファイナンス(株)

トヨタファイナンス株式会社

支　払　額　証　明　書

下記期間にお支払いただいたリース料合計額を証明いたします。

1. ご契約番号	44709-1000854746
2. ご契約者名	小林　祥子
3. ご契約日	2020年 8月17日
4. ご利用商品名	トヨタクレジット（リース保証）
5. 車両登録番号	[redacted]
6. お支払期間	2021年 9月 1日 ～ 2021年 9月30日
7. お支払総額※	53,000 円

※約定支払リース料の合計を表示しております。

お問い合わせ先
トヨタファイナンス　インフォメーションデスク
東京　０３－５６１７－２５１１　名古屋　０５２－２３９－２５１１
受付時間　９：００～１７：３０　年中無休（年末年始除く）
※契約者ご本人様（含連帯保証人様）よりお問い合わせください。

使途・事業名等	トヨタファイナンスリース料（第10回分）		
按分比率	0.5	政務活動費充当額	26,500 円
備　考			53000

令和3年度分

領収書等貼付用紙

整理番号	3

（会派名：公明党名古屋市会議員団）

項　目	調査研究費	研修費	広聴広報費	要請陳情活動費	会議費	資料作成費	資料購入費	事務所・事務費	人件費

領収書等貼付

発行日 21年08月13日
案件番号 31918256-02

印紙税申告納付につき名古屋中税務署承認済

小林　祥子　様

作成地名古屋市中区錦
トヨタファイナンス(株)

トヨタファイナンス株式会社

支払額証明書

下記期間にお支払いただいたリース料合計額を証明いたします。

1. ご契約番号	44709-1000854746
2. ご契約者名	小林　祥子
3. ご契約日	2020年 8月17日
4. ご利用商品名	トヨタクレジット（リース保証）
5. 車両登録番号	[redacted]
6. お支払期間	2021年 8月 2日 ～ 2021年 8月 2日
7. お支払総額※	53,000 円

※約定支払リース料の合計を表示しております。

お問い合わせ先

トヨタファイナンス　インフォメーションデスク
東京　　０３－５６１７－２５１１　　名古屋　０５２－２３９－２５１１
受付時間　９：００～１７：３０　　年中無休（年末年始除く）
※契約者ご本人様（含連帯保証人様）よりお問い合わせください。

使途・事業名等	トヨタファイナンスリース料（第9回分）		
按分比率	0.5	政務活動費充当額	26,500 円
備　考			53000

令和3年度分

領収書等貼付用紙

整理番号	3

（会派名：公明党名古屋市会議員団）

項　目	調査研究費	研修費	広聴広報費	要請陳情活動費	会議費	資料作成費	資料購入費	事務所・事務費	人件費

領収書等貼

発行日 21年08月13日
案件番号 31918256-01

印紙税申告納付につき名古屋中税務署承認済

小林　祥子　様

作成地名古屋市中区錦
トヨタファイナンス(株)

トヨタファイナンス株式会社

支払額証明書

下記期間にお支払いただいたリース料合計額を証明いたします。

1. ご契約番号	44709-1000854746
2. ご契約者名	小林　祥子
3. ご契約日	2020年 8月17日
4. ご利用商品名	トヨタクレジット（リース保証）
5. 車両登録番号	[redacted]
6. お支払期間	2021年 7月 2日 ～ 2021年 7月 2日
7. お支払総額※	53,000 円

※約定支払リース料の合計を表示しております。

お問い合わせ先
トヨタファイナンス　インフォメーションデスク
東京　03－5617－2511　名古屋　052－239－2511
受付時間　9：00～17：30　年中無休（年末年始除く）
※契約者ご本人様（含連帯保証人様）よりお問い合わせください。

使途・事業名等	トヨタファイナンスリース料（第8回分）		
按分比率	0.5	政務活動費充当額	26,500 円
備　考			53000

令和3年度分

領収書等貼付用紙

整理番号	3

（会派名：公明党名古屋市会議員団）

項　目	調査研究費	研修費	広聴広報費	要請陳情活動費	会議費	資料作成費	資料購入費	事務所・事務費	人件費

領収書等貼付欄　　）

発行日 21年06月12日
案件番号 31544081-02

小林　祥子　様

作成地名古屋市中区錦
トヨタファイナンス(株)

トヨタファイナンス株式会社

支 払 額 証 明 書

下記期間にお支払いただいたリース料合計額を証明いたします。

1. ご契約番号	44709-1000854746
2. ご契約者名	小林　祥子
3. ご契約日	2020年 8月17日
4. ご利用商品名	トヨタクレジット（リース保証）
5. 車両登録番号	[redacted]
6. お支払期間	2021年 6月 2日 ～ 2021年 6月 2日
7. お支払総額※	53,000 円

※約定支払リース料の合計を表示しております。

お問い合わせ先
トヨタファイナンス　インフォメーションデスク
東京　03－5617－2511　名古屋　052－239－2511
受付時間　9：00～17：30　年中無休（年末年始除く）
※契約者ご本人様（含連帯保証人様）よりお問い合わせください。

使途・事業名等	トヨタファイナンスリース料（第8回分）		
按分比率	0.5	政務活動費充当額	26,500 円
備　考	53000		

令和3年度分

領収書等貼付用紙

整理番号	3

（会派名：公明党名古屋市会議員団）

項　目	調査研究費	研修費	広聴広報費	要請陳情活動費	会議費	資料作成費	資料購入費	事務所・事務費	人件費

領収書等貼

発行日 21年06月12日
案件番号 31544081-01

印紙税申告納付につき名古屋中税務署承認済

作成地名古屋市中区錦
トヨタファイナンス(株)

小林　祥子　様

トヨタファイナンス株式会社

支　払　額　証　明　書

下記期間にお支払いただいたリース料合計額を証明いたします。

1. ご契約番号	44709-1000854746
2. ご契約者名	小林　祥子
3. ご契約日	2020年 8月17日
4. ご利用商品名	トヨタクレジット（リース保証）
5. 車両登録番号	[redacted]
6. お支払期間	2021年 5月 6日 ～ 2021年 5月 6日
7. お支払総額※	53,000　円

※約定支払リース料の合計を表示しております。

お問い合わせ先
トヨタファイナンス　インフォメーションデスク
東京　03－5617－2511　　名古屋　052－239－2511
受付時間　9：00～17：30　　年中無休（年末年始除く）
※契約者ご本人様（含連帯保証人様）よりお問い合わせください。

使途・事業名等	トヨタファイナンスリース料（第9回分）		
按分比率	0.5	政務活動費充当額	26,500　円
備　考			53000

令和3年度分

領収書等貼付用紙

整理番号	3

（会派名：公明党名古屋市会議員団）

項　目	調査研究費	研修費	広聴広報費	要請陳情活動費	会議費	資料作成費	資料購入費	事務所・事務費	人件費

領収書等貼

発行日 21年04月12日
案件番号 30760576-02

印紙税申告納付につき名古屋中税務署承認済

小林　祥子　様

作成地名古屋市中区錦
トヨタファイナンス(株)

トヨタファイナンス株式会社

支払額証明書

下記期間にお支払いただいたリース料合計額を証明いたします。

1. ご契約番号	44709-1000854746
2. ご契約者名	小林　祥子
3. ご契約日	2020年 8月17日
4. ご利用商品名	トヨタクレジット（リース保証）
5. 車両登録番号	[redacted]
6. お支払期間	2021年 4月 2日 ～ 2021年 4月 2日
7. お支払総額※	53,000 円

※約定支払リース料の合計を表示しております。

お問い合わせ先
トヨタファイナンス　インフォメーションデスク
東京　０３－５６１７－２５１１　　名古屋　０５２－２３９－２５１１
受付時間　９：００～１７：３０　　年中無休（年末年始除く）
※契約者ご本人様（含連帯保証人様）よりお問い合わせください。

使途・事業名等	トヨタファイナンスリース料（第8回分）		
按分比率	0.5	政務活動費充当額	26,500 円
備　考			53000

令和３年度分

領収書等貼付用紙

整理番号	7

（会派名：公明党名古屋市会議員団）

項　目	調査研究費	研修費	広聴広報費	要請陳情活動費	会議費	資料作成費	資料購入費	事務所事務費	人件費

領収書

RK 1549315

領　収　証

田邊 雄一　様

2021 年 7 月 27 日

（消費税　　円を含む）

左記の金額を正に領収致しました。

金額				¥	2	4	4	2	0

但し　キャンバス [redacted] リース料7月分

伝票番号	

現金		
小切手		
カード		
引落		✓

印紙

責任者	担当者印
	●

ジャパンレンタカー株式会社 ●

本社　名古屋市中区栄一丁目25-7 ☎(052)221-8461

営業所　名古屋市中区栄1－25－7
ジャパンレンタカー株式会社
リース事業部
TEL(052)221-8420

使途・事業名等	自動車リース料（2021年7月分）		
按分比率	0.5	政務活動費充当額	12,210 円
備　考	政務活動用自動車のリース料 24,420 円		

令和３年度分

領収書等貼付用紙

整理番号	7

（会派名：公明党名古屋市会議員団）

項　目	調査研究費	研修費	広聴広報費	要請陳情活動費	会議費	資料作成費	資料購入費	事務所事務費	人件費

領収書

RK 1549306

領　収　証

田邊 雄一　様

2021年 6月 28日

（消費税　　円を含む）

左記の金額を正に領収致しました。

金額				¥	2	4	4	2	0

但し　キャンバス [redacted]　リース料 6月分

伝票番号	

現金		
小切手		
カード		
引落		✓

印紙

責任者	担当者印
	●

ジャパンレンタカー株式会社 ●

本社　名古屋市中区栄一丁目25-7 ☎(052)221-8461

営業所　名古屋市中区栄1－25－7
ジャパンレンタカー株式会社
リース事業部
TEL(052)221－8420

使途・事業名等	自動車リース料（2021年6月分）		
按分比率	0.5	政務活動費充当額	12,210 円
備　考	政務活動用自動車のリース料 24,420 円		

令和３年度分

領収書等貼付用紙

整理番号	7

（会派名：公明党名古屋市会議員団）

項　目	調査研究費	研修費	広聴広報費	要請陳情活動費	会議費	資料作成費	資料購入費	事務所事務費	人件費

領収書等貼付欄（この欄に領収書等がおさまらない場合には、別添とする。）

領　収　証

RK 1436297

田邊　雄一　様

2021 年 5 月 27 日

金額				¥	2	4	4	2	0

（消費税　　円を含む）
左記の金額を正に領収致しました。

但し　キャンバス [redacted] リース料5月分

伝票番号	

現金		
小切手		
カード		
引落		✓

印紙

責任者	担当者印

ジャパンレンタカー株式会社
本社　名古屋市中区栄一丁目25-7 ☎(052)221-8461

営業所　名古屋市中区栄1－25－7
ジャパンレンタカー株式会社
リース事業部
TEL(052)221-8420

使途・事業名等	自動車リース料（2021年5月分）		
按分比率	0.5	政務活動費充当額	12,210 円
備　考	政務活動用自動車のリース料		

令和３年度分

領収書等貼付用紙

整理番号	7

（会派名：公明党名古屋市会議員団）

項　目	調査研究費	研修費	広聴広報費	要請陳情活動費	会議費	資料作成費	資料購入費	事務所事務費	人件費

RK 1436292

領　収　証

田邊　雄一　様

2021 年 4 月 27 日

（消費税　　円を含む）

左記の金額を正に領収致しました。

金額				¥	2	4	4	2	0

但し　キャンバス [redacted] リース料4月分

伝票番号	

現金		
小切手		
カード		
引落		✓

印紙

責任者	担当者印
	●

ジャパンレンタカー株式会社 ●

本社　名古屋市中区栄一丁目25-7 ☎(052)221-8461

営業所　名古屋市中区栄1－25－7 ジャパンレンタカー株式会社 リース事業部 TEL(052)221－8420

使途・事業名等	自動車リース料（2021年4月分）		
按分比率	0.5	政務活動費充当額	12,210 円
備　考	政務活動用自動車のリース料 24,420		

別記様式

令和3年度分

領収書等貼付用紙

整理番号	11

（会派名：公明党名古屋市会議員団）

項　目	調査研究費	研修費	広聴広報費	要請陳情活動費	会議費	資料作成費	資料購入費	事務所事務費	人件費

領収書等貼付欄（この欄に領収書等がおさまらない場合には、別添とする。）

〒[redacted]

坂井 大輔 様

〒180－0006
東京都武蔵野市中町[illegible]5号
株式会社 ホンダファイナンス
電話 0422-38-0640

証　明　書

拝啓　平素は格別のお引き立てを賜り、厚く御礼申し上げます。
さて、お客様よりご依頼頂きました、ご入金金額確認の証明書を発行させて頂きます。
ご確認の程、宜しくお願い致します。

敬具

お客様名	坂井 大輔 様
契約番号 リース商品	20-2101-00019-2600-5　FREED HYBRID FF (6ン [redacted]
ご入金年月日	2022年3月5日
ご入金金額	49,789 円

以上

使途・事業名等	自動車リース料（2022年3月分）		
按分比率	0.5	政務活動費充当額	24,895 円
備　考	49,789 円		

別記様式

令和3年度分

領収書等貼付用紙

整理番号	11

（会派名：公明党名古屋市会議員団）

項　目	調査研究費	研修費	広聴広報費	要請陳情活動費	会議費	資料作成費	資料購入費	事務所事務費	人件費

領収書等貼付欄（この欄に領収書等がおさまらない場合には、別添とする。）

〒[redacted]

坂井 大輔 様

〒180-0006
東京都武蔵野市中[illegible]5号
株式会社 ホンダファイナンス
電話 0422-38-064[illegible]

株式会社ホンダファイナンス之印

証　明　書

拝啓　平素は格別のお引き立てを賜り、厚く御礼申し上げます。
さて、お客様よりご依頼頂きました、ご入金金額確認の証明書を発行させて頂きます。
ご確認の程、宜しくお願い致します。

敬具

お客様名	坂井 大輔 様
契約番号 リース商品	20-2101-00019-2600-5　FREED HYBRID FF (6ア [redacted]
ご入金年月日	2022年2月5日
ご入金金額	49,789 円

以上

使途・事業名等	自動車リース料（2022年2月分）		
按分比率	0.5	政務活動費充当額	24,895　円
備　　考	49,789　円		

別記様式

令和3年度分

領収書等貼付用紙

整理番号	11

（会派名：公明党名古屋市会議員団）

項　目	調査研究費	研修費	広聴広報費	要請陳情活動費	会議費	資料作成費	資料購入費	事務所事務費	人件費

領収書等貼付欄（この欄に領収書等がおさまらない場合には、別添とする。）

〒[redacted]

坂井 大輔 様

〒 180 - 0006
東京都武蔵野市中町2丁目4番15号
株式会社 ホンダファイナンス
電話 0422-38-0640

証　明　書

拝啓　平素は格別のお引き立てを賜り、厚く御礼申し上げます。
さて、お客様よりご依頼頂きました、ご入金金額確認の証明書を発行させて頂きます。
ご確認の程、宜しくお願い致します。

敬具

お客様名	坂井 大輔 様
契約番号 リース商品	20-2101-00019-2600-S　FREED HYBRID FF (6ﾍﾞ [redacted]
ご入金年月日	2022年1月5日
ご入金金額	49,789 円

以上

使途・事業名等	自動車リース料（2022年1月分）		
按分比率	0.5	政務活動費充当額	24,895 円
備　考	49,789 円		

別記様式

令和3年度分

領収書等貼付用紙

整理番号	11

（会派名：公明党名古屋市会議員団）

項　目	調査研究費	研修費	広聴広報費	要請陳情活動費	会議費	資料作成費	資料購入費	事務所事務費	人件費

領収書等貼付欄（この欄に領収書等がおさまらない場合には、別添とする。）

〒[redacted]

坂井 大輔 様

〒180－0006
東京都武蔵野市中町[redacted]5号
株式会社 ホンダファイナンス
電話 0422-38-064[redacted]

証　明　書

拝啓　平素は格別のお引き立てを賜り、厚く御礼申し上げます。
さて、お客様よりご依頼頂きました、ご入金金額確認の証明書を発行させて頂きます。
ご確認の程、宜しくお願い致します。

敬具

お客様名	坂井 大輔 様
契約番号 リース商品	20-2101-00019-2600-5　FREED HYBRID FF (6ス[redacted]
ご入金年月日	2021年12月5日
ご入金金額	49,789 円

以上

使途・事業名等	自動車リース料（2021年12月分）		
按分比率	0.5	政務活動費充当額	24,895 円
備　考	49,789 円		

別記様式

令和3年度分

領収書等貼付用紙

整理番号	11

（会派名：公明党名古屋市会議員団）

項　目	調査研究費	研修費	広聴広報費	要請陳情活動費	会議費	資料作成費	資料購入費	事務所事務費	人件費

領収書等貼付欄（この欄に領収書等がおさまらない場合には、別添とする。）

〒[redacted]
[redacted]
坂井 大輔 様

〒180－0006
東京都武蔵野市中町2丁目[illegible]番
株式会社 ホンダファイナンス
電話 0422-38-0640

株式会社ホンダファイナンス

証　明　書

拝啓　平素は格別のお引き立てを賜り、厚く御礼申し上げます。
さて、お客様よりご依頼頂きました、ご入金金額確認の証明書を発行させて頂きます。
ご確認の程、宜しくお願い致します。

敬具

お客様名	坂井 大輔 様
契約番号 リース商品	20-2101-00019-2600-5　FREED HYBRID F/F (6ン [redacted]
ご入金年月日	2021年11月5日
ご入金金額	49,789 円

以上

使途・事業名等	自動車リース料（2021年11月分）		
按分比率	0.5	政務活動費充当額	24,895 円
備　考	49,789 円		

別記様式

令和3年度分

領収書等貼付用紙

整理番号	11

（会派名：公明党名古屋市会議員団）

項　目	調査研究費	研修費	広聴広報費	要請陳情活動費	会議費	資料作成費	資料購入費	事務所事務費	人件費

領収書等貼付欄（この欄に領収書等がおさまらない場合には、別添とする。）

〒[redacted]

坂井 大輔 様

〒180-0006
東京都武蔵野市中町2丁目[illegible]5号
株式会社 ホンダファイナンス
電話 0422-38-0640

株式会社ホンダファイナンス三EP

証　明　書

拝啓　平素は格別のお引き立てを賜り、厚く御礼申し上げます。
さて、お客様よりご依頼頂きました、ご入金金額確認の証明書を発行させて頂きます。
ご確認の程、宜しくお願い致します。

敬具

お客様名	坂井 大輔 様
契約番号 リース商品	20-2101-00019-2600-5　FREED HYBRID FF (6ニ) [redacted]
ご入金年月日	2021年10月5日
ご入金金額	49,789 円

以上

使途・事業名等	自動車リース料（2021年10月分）		
按分比率	0.5	政務活動費充当額	24,895 円
備　考	49,789 円		

別記様式

令和3年度分

領収書等貼付用紙

整理番号	11

（会派名：公明党名古屋市会議員団）

項　目	調査研究費	研修費	広聴広報費	要請陳情活動費	会議費	資料作成費	資料購入費	事務所事務費	人件費

領収書等貼付欄（この欄に領収書等がおさまらない場合には、別添とする。）

〒[redacted]
[redacted]
坂井 大輔 様

〒180－0006
東京都武蔵野市中町2丁目[redacted]
株式会社 ホンダファイナンス

株式会社ホンダファイナンス

電話　0422-38-0640

証　明　書

拝啓　平素は格別のお引き立てを賜り、厚く御礼申し上げます。
さて、お客様よりご依頼頂きました、ご入金金額確認の証明書を発行させて頂きます。
ご確認の程、宜しくお願い致します。

敬具

お客様名	坂井 大輔 様
契約番号 リース商品	20-2101-00019-2600-5　FREED HYBRID FF (6ア [redacted]
ご入金年月日	2021年9月5日
ご入金金額	49,789 円

以上

使途・事業名等	自動車リース料（2021年9月分）		
按分比率	0.5	政務活動費充当額	24,895 円
備　考	49,789 円		

別記様式

令和3年度分

領収書等貼付用紙

整理番号	11

（会派名：公明党名古屋市会議員団）

項　目	調査研究費	研修費	広聴広報費	要請陳情活動費	会議費	資料作成費	資料購入費	事務所事務費	人件費

領収書等貼付欄（この欄に領収書等がおさまらない場合には、別添とする。）

〒[redacted]

坂井 大輔 様

〒180-0006
東京都武蔵野市中町2丁目4番15号
株式会社 ホンダファイナンス

電話　0422-38-0640

証　明　書

拝啓　平素は格別のお引き立てを賜り、厚く御礼申し上げます。
さて、お客様よりご依頼頂きました、ご入金金額確認の証明書を発行させて頂きます。
ご確認の程、宜しくお願い致します。

敬具

お客様名	坂井 大輔 様
契約番号 リース商品	20-2101-00019-2600-5　FREED HYBRID FF (6コ [redacted]
ご入金年月日	2021年8月5日
ご入金金額	49,789 円

以上

使途・事業名等	自動車リース料（2021年8月分）		
按分比率	0.5	政務活動費充当額	24,895 円
備　考	49,789 円		

別記様式

令和3年度分

領収書等貼付用紙

整理番号	11

（会派名：公明党名古屋市会議員団）

項　目	調査研究費	研修費	広聴広報費	要請陳情活動費	会議費	資料作成費	資料購入費	事務所事務費	人件費

領収書等貼付欄（この欄に領収書等がおさまらない場合には、別添とする。）

〒[redacted]

坂井 大輔 様

〒180-0006
東京都武蔵野市中町2丁目[illegible]
株式会社 ホンダファイナンス

株式会社ホンダファイナンス

電話 0422-38-0640

証　明　書

拝啓　平素は格別のお引き立てを賜り、厚く御礼申し上げます。
さて、お客様よりご依頼頂きました、ご入金金額確認の証明書を発行させて頂きます。
ご確認の程、宜しくお願い致します。

敬具

お客様名	坂井 大輔 様
契約番号 リース商品	20-2101-00019-2600-5　FREED HYBRID FF (6ン [redacted]
ご入金年月日	2021年7月5日
ご入金金額	49,789 円

以上

使途・事業名等	自動車リース料（2021年7月分）		
按分比率	0.5	政務活動費充当額	24,895 円
備　考	49,789 円		

別記様式

令和3年度分

領収書等貼付用紙

整理番号	11

（会派名：公明党名古屋市会議員団）

項　目	調査研究費	研修費	広聴広報費	要請陳情活動費	会議費	資料作成費	資料購入費	事務所事務費	人件費

領収書等 … する。）

〒[redacted]
坂井 大輔 様

〒180 - 0006
東京都武蔵野市中町2丁目
株式会社 ホンダファイナンス
株式会社ホンダファイナンス
電話 0422-38-0640

証　明　書

拝啓　平素は格別のお引き立てを賜り、厚く御礼申し上げます。
さて、お客様よりご依頼頂きました、ご入金金額確認の証明書を発行させて頂きます。
ご確認の程、宜しくお願い致します。

敬具

お客様名	坂井 大輔 様
契約番号 リース商品	20-2101-00019-2600-5　FREED HYBRID FF (6こ[redacted]
ご入金年月日	2021年6月5日
ご入金金額	49,789 円

以上

使途・事業名等	自動車リース料（2021年5月分）		
按分比率	0.5	政務活動費充当額	24,895 円
備　考	49,789 円		

別記様式

令和3年度分

領収書等貼付用紙

整理番号	11

（会派名：公明党名古屋市会議員団）

項　目	調査研究費	研修費	広聴広報費	要請陳情活動費	会議費	資料作成費	資料購入費	事務所事務費	人件費

領収書等貼付欄（この欄に領収書等がおさまらない場合には、別添とする。）

〒[redacted]

坂井 大輔 様

〒180－0006
東京都武蔵野市中町2丁目
株式会社 ホンダファイナンス
電話 0422-38-0640

株式会社ホンダファイナンス 印

証　明　書

拝啓　平素は格別のお引き立てを賜り、厚く御礼申し上げます。
さて、お客様よりご依頼頂きました、ご入金金額確認の証明書を発行させて頂きます。
ご確認の程、宜しくお願い致します。

敬具

お客様名	坂井 大輔 様
契約番号 リース商品	20-2101-00019-2600-5　FREED HYBRID FF (6ご [redacted]
ご入金年月日	2021年5月5日
ご入金金額	49,789 円

以上

使途・事業名等	自動車リース料（2021年6月分）		
按分比率	0.5	政務活動費充当額	24,895 円
備　考	49,789 円		

別記様式

令和3年度分

領収書等貼付用紙

整理番号	11

（会派名：公明党名古屋市会議員団）

項　目	調査研究費	研修費	広聴広報費	要請陳情活動費	会議費	資料作成費	資料購入費	事務所事務費	人件費

領収書等貼付欄（この欄に領収書等がおさまらない場合には、別添とする。）

〒[redacted]
坂井 大輔 様

〒180 - 0006
東京都武蔵野市中町2 [redacted]
株式会社 ホンダファイナンス

株式会社ホンダファイナンス

電話　0422-38-0640

証　明　書

拝啓　平素は格別のお引き立てを賜り、厚く御礼申し上げます。
さて、お客様よりご依頼頂きました、ご入金金額確認の証明書を発行させて頂きます。
ご確認の程、宜しくお願い致します。

敬具

お客様名	坂井 大輔 様
契約番号 リース商品	20-2101-00019-2600-5　FREED HYBRID FF (6ご [redacted]
ご入金年月日	2021年4月5日
ご入金金額	49,789 円

以上

使途・事業名等	自動車リース料（2021年4月分）		
按分比率	0.5	政務活動費充当額	24,895 円
備　考	49,789 円		

令和３年度分

領収書等貼付用紙

整理番号	2

（会派名：公明党名古屋市会議員団）

項　目	調査研究費	研修費	広聴広報費	要請陳情活動費	会議費	資料作成費	資料購入費	事務所・事務費	人件費

領　収　証

NO. 000725

木下優　様

令和 4 年 3 月 12 日

領収金額				¥	6	1	1	1	2

契約番号：2408048

上記金額を領収いたしました

内訳				金種			
月払分（ 3 月分）		61	112	現　金			
（内貸付金元本）				小切手			
（内貸付金利息）				振　込			
遅延損害金				口座振替		61	112
請求書発送手数料							
貸付金残存元本				現金合計			
一括精算分 年　月～　年　月				令和4年3月7日分 [redacted]			

[redacted]

取扱者印 [redacted]

愛知クレジットサービス株式会社
〒466-0058 名古屋市昭和区白金3-18-26 ATG西館
電話(052)882-4811(代)

金額を訂正したもの、社印・取扱者印の無いものは無効です。

使途・事業名等	リース車代３月分		
按分比率	0.5	政務活動費充当額	30,556　円
備　考	61,112		

令和３年度分

領収書等貼付用紙

整理番号	2

（会派名：公明党名古屋市会議員団）

項　目	調査研究費	研修費	広聴広報費	要請陳情活動費	会議費	資料作成費	資料購入費	事務所・事務費	人件費

領　収　証　　NO　000716

木下優　様　　令和 4 年 2 月 9 日

領収金額				¥	6	1	1	1	2

契約番号：2408048

上記金額を領収いたしました

内訳				金種			
月払分（　2月分）		61	112	現　金			
（内貸付金元本）				小切手			
（内貸付金利息）				振　込			
遅延損害金				口座振替		61	112
請求書発送手数料							
貸付金残存元本				現金合計			
一括精算分　年　月～　年　月				令和4年2月7日分 [redacted]			

登録番号：[illegible]

愛知クレジットサービス株式会社

〒466-0058 名古屋市昭和区白金3-18-26 ATG西館

電話（052）882-48[illegible]

金額を訂正したもの、社印・取扱者印の無いものは無効です。

取扱者印

使途・事業名等	リース車代２月分		
按分比率	0.5	政務活動費充当額	30,556　円
備　考	61,112		

令和３年度分

領収書等貼付用紙

整理番号	2

（会派名：公明党名古屋市会議員団）

項　目	調査研究費	研修費	広聴広報費	要請陳情活動費	会議費	資料作成費	資料購入費	事務所事務費	人件費

領収証

NO. 000703

木下優　様　　令和 4 年 1 月 12 日

領収金額				¥	6	1	1	1	2

契約番号：2408048

上記金額を領収いたしました

内訳				金種			
月払分（ 1 月分）		61	112	現　金			
（内貸付金元本）				小切手			
（内貸付金利息）				振　込			
遅延損害金				口座振替		61	112
請求書発送手数料							
貸付金残存元本				現金合計			
一括精算分 年　月～　年　月				令和4年1月7日分 [redacted]			

登録番号 愛知運知事(R) 第[illegible]号

愛知クレジットサービス株式会社

〒466-0058 名古屋市昭和区白金3-18-26 ATG西館

電話(052)882-48[illegible]代

金額を訂正したもの、社印・取扱者印の無いものは無効です。

取扱者印

使途・事業名等	リース車代 1月分		
按分比率	0.5	政務活動費充当額	30,556 円
備　考	61,112		

令和３年度分

領収書等貼付用紙

整理番号	2

（会派名：公明党名古屋市会議員団）

項　目	調査研究費	研修費	広聴広報費	要請陳情活動費	会議費	資料作成費	資料購入費	事務所・事務費	人件費

領　収　証

NO. 000699

木下優　様　　令和 3年12月23日

領収金額				¥	6	1	1	1	2

契約番号：2408048

上記金額を領収いたしました

内訳				金種			
月払分（12月分）		61	112	現金			
（内貸付金元本）				小切手			
（内貸付金利息）				振込			
遅延損害金				口座振替		61	112
請求書発送手数料							
貸付金残存元本				現金合計			
一括精算分 年　月～　年　月				令和3年12月7日分 [redacted]			

登録番号 愛知県知事(1)第00[illegible]42号

愛知クレジットサービス株式会社

〒466-0058 名古屋市昭和区[illegible]18-26 [illegible]西館

電話(052)882-[illegible]

取扱者印

金額を訂正したもの、社印・取扱者印の無いもの[illegible]

使途・事業名等	リース車代 12月分		
按分比率	0.5	政務活動費充当額	30,556 円
備　考	61,112		

令和３年度分

領収書等貼付用紙

整理番号	2

（会派名：公明党名古屋市会議員団）

項　目	調査研究費	研修費	広聴広報費	要請陳情活動費	会議費	資料作成費	資料購入費	事務所・事務費	人件費

領収

領収証

NO. 000685

木下優　様

令和 3 年 11 月 12 日

領収金額				¥	6	1	1	1	2

契約番号：2408048

上記金額を領収いたしました

内訳				金種			
月払分（ 11月分）		61	112	現金			
（内貸付金元本）				小切手			
（内貸付金利息）				振込			
遅延損害金				口座振替		61	112
請求書発送手数料							
貸付金残存元本				現金合計			
一括精算分 年 月～ 年 月				令和3年11月7日分 [redacted]			

登録番号 [illegible]

愛知クレジットサービス株式会社

〒466-0058 名古屋市昭和区[illegible]金3-18-26 ATG西館

電話 [illegible]

金額を訂正したもの、社印・取扱者印の無いものは無効です。

取扱者印

使途・事業名等	リース車代１１月分		
按分比率	0.5	政務活動費充当額	30,556 円
備考	61,112		

令和３年度分

領収書等貼付用紙

整理番号	2

（会派名：公明党名古屋市会議員団）

項　目	調査研究費	研修費	広聴広報費	要請陳情活動費	会議費	資料作成費	資料購入費	事務所・事務費	人件費

領　収　証

NO. 000675

木下優　様

令和 3 年 10 月 12 日

領収金額				¥	6	1	1	1	2

契約番号：2408048

上記金額を領収いたしました

内訳				金種			
月払分（10月分）		61	112	現金			
（内貸付金元本）				小切手			
（内貸付金利息）				振込			
遅延損害金				口座振替		61	112
請求書発送手数料							
貸付金残存元本				現金合計			
一括精算分 年　月～　年　月				令和3年10月7日分 [redacted]			

登録番号：愛知県知事（3）第[illegible]842号

愛知クレジットサービス株式会社

〒466-0058 名古屋市昭和区御金3-18-26 ATG西館

電話（052）882-48[illegible]（代）

取扱者印

金額を訂正したもの、社印・取扱者印の無いものは無効です。

使途・事業名等	リース車代１０月分		
按分比率	0.5	政務活動費充当額	30,556　円
備　考	61,112		

令和３年度分

領収書等貼付用紙

整理番号	2

（会派名：公明党名古屋市会議員団）

項　目	調査研究費	研修費	広聴広報費	要請陳情活動費	会議費	資料作成費	資料購入費	事務所・事務費	人件費

領　収　証

NO. 000663

杯優　様　　令和 3 年 9 月 16 日

領収金額				¥	6	1	1	1	2

契約番号：2408048

上記金額を領収いたしました

内訳				金種			
月払分（ 9 月分）		61	112	現　金			
（内貸付金元本）				小切手			
（内貸付金利息）				振　込			
遅延損害金				口座振替		61	112
請求書発送手数料							
貸付金残存元本				現金合計			
一括精算分 年　月～　年　月				令和3年9月7日分 [redacted]			

[redacted]

[redacted]

取扱者印 [redacted]

愛知クレジットサービス株式会社
〒466-0058 名古屋市昭和区白金3-18-26 ATC西館
電話(052)882-4811(代)

金額を訂正したもの、社印・取扱者印の無いものは無効です。

使途・事業名等	リース車代9月分		
按分比率	0.5	政務活動費充当額	30,556 円
備　考	61,112		

令和３年度分

領収書等貼付用紙

整理番号	2

（会派名：公明党名古屋市会議員団）

項　目	調査研究費	研修費	広聴広報費	要請陳情活動費	会議費	資料作成費	資料購入費	事務所・事務費	人件費

領収書等貼付欄（この欄に領収書等がおさまらない場合には、別添とする。）

領　収　証　　NO. 000651

木下優　様　　令和 3年 8月 19日

領収金額				¥	6	1	1	1	2

契約番号：2408048

上記金額を領収いたしました

内訳				金種			
月払分（ 8 月分）		61	112	現　金			
（内貸付金元本）				小切手			
（内貸付金利息）				振　込			
遅延損害金				口座振替		61	112
請求書発送手数料							
貸付金残存元本				現金合計			
一括精算分 年　月～　年　月				令和3年8月7日分 [redacted]			

[redacted]

取扱者印 [redacted]

登録番号 [illegible]

愛知クレジットサービス株式会社

〒466-0058 名古屋市昭和区白金3-18-26 ATC西館

電話(052)882-4811(代)

金額を訂正したもの、社印・取扱者印の無いものは無効です。

使途・事業名等	リース車代８月分		
按分比率	0.5	政務活動費充当額	30,556　円
備　考	61,112		

令和３年度分

領収書等貼付用紙

整理番号	2

（会派名：公明党名古屋市会議員団）

項　目	調査研究費	研修費	広聴広報費	要請陳情活動費	会議費	資料作成費	資料購入費	事務所・事務費	人件費

領　収　証

NO. 000590

木下 優 様

令和 3年 7月 13日

領収金額				¥	6	1	1	1	2

契約番号：2408048

上記金額確かに領収いたしました

内訳					金種			
月払分（ 7月分）		61	112		現　金			
（内貸付金元本）					小切手			
（内貸付金利息）					振　込			
遅延損害金					口座振替		61	112
請求書発送手数料								
貸付金残存元本					現金合計			
一括精算分 年 月～ 年 月					令和3年7月7日分 [redacted]			

収入印紙 200

愛知クレジットサービス株式会社
〒466-0058 名古屋市昭和区白金3-18-26 ATG西館
電話(052)882-4811代

取扱者印

金額を訂正したもの、社印・取扱者印の無いものは無効です。

使途・事業名等	リース車代		
按分比率	0.5	政務活動費充当額	30,556 円
備　考			61,112

令和３年度分

領収書等貼付用紙

整理番号	2

（会派名：公明党名古屋市会議員団）

項　目	調査研究費	研修費	広聴広報費	要請陳情活動費	会議費	資料作成費	資料購入費	事務所・事務費	人件費

領　収　証

NO. 000581

木下 優　様　　令和 3 年 6 月 15 日

領収金額				¥	6	1	1	1	2

契約番号：2408048

上記金額を領収いたしました

内訳				金種			
月払分（ 6 月分）		61	112	現　金			
（内貸付金元本）				小切手			
（内貸付金利息）				振　込			
遅延損害金				口座振替		61	112
請求書発送手数料							
貸付金残存元本				現金合計			
一括精算分 年　月～　年　月				令和3年6月7日分 [redacted]			

[redacted]

登録番号 愛知県知事(1)第20842号

愛知クレジットサービス株式会社

〒466-0058 名古屋市昭和区白金3-18-26 ATG西館

電話(052)882-4811代

取扱者印 [redacted]

金額を訂正したもの、社印・取扱者印の無いものは無効です。

使途・事業名等	リース車代 6月分		
按分比率	0.5	政務活動費充当額	30,556 円
備　考	61,112		

令和３年度分

領収書等貼付用紙

整理番号	2

（会派名：公明党名古屋市会議員団）

項　目	調査研究費	研修費	広聴広報費	要請陳情活動費	会議費	資料作成費	資料購入費	事務所・事務費	人件費

領　収　証

NO. 000569

木下 優　様

令和 3 年 5 月 12 日

領収金額				¥	6	1	1	1	2

契約番号：2408048

上記金額を領収いたしました

内訳				金種			
月払分（ 5 月分）		61	112	現金			
（内貸付金元本）				小切手			
（内貸付金利息）				振込			
遅延損害金				口座振替		61	112
請求書発送手数料							
貸付金残存元本				現金合計			
一括精算分 年 月～ 年 月				令和3年5月7日分 [redacted]			

登録番号 愛知県知事(ロ)第00842号

愛知クレジットサービス株式会社

〒466-0058 名古屋市昭和区田金2-18-26 ATG西館

電話 (052) 882-4811(代)

取扱者印

金額を訂正したもの、社印、取扱者印の無いものは無効です。

使途・事業名等	リース車代 5月分		
按分比率	0.5	政務活動費充当額	30,556 円
備　考	61,112		

令和３年度分

領収書等貼付用紙

整理番号	2

（会派名：公明党名古屋市会議員団）

項　目	調査研究費	研修費	広聴広報費	要請陳情活動費	会議費	資料作成費	資料購入費	事務所・事務費	人件費

領収

領　収　証

NO. 000559

木下優　様

令和 3 年 4 月 13 日

領収金額				¥	6	1	1	1	2

契約番号：2408048

上記金額を領収いたしました

内訳			
月払分（ 4 月分）		61	112
（内貸付金元本）			
（内貸付金利息）			
遅延損害金			
請求書発送手数料			
貸付金残存元本			
一括精算分 年　月～　年　月			

金種			
現　金			
小切手			
振　込			
口座振替		61	112
現金合計			

令和3年4月7日分

[redacted]

[redacted]

取扱者印

[redacted]

登録番号 愛知県知事(3)第[illegible]号

愛知クレジットサービス株式会社

〒466-0058 名古屋市昭和区[illegible]金3-18-26 ATG西館

電話(052)882-48[illegible]

金額を訂正したもの、社印・取扱者印の無いものは無効です。

使途・事業名等	リース車代 4月分		
按分比率	0.5	政務活動費充当額	30,556 円
備　考	61,112		

令和3年度分

領収書等貼付用紙

整理番号	4

（会派名：公明党名古屋市会議員団）

項　目	調査研究費	研修費	広聴広報費	要請陳情活動費	会議費	資料作成費	資料購入費	事務所事務費	人件費

領収書等貼付欄（この欄に領収書等がおさまらない場合には、別添とする。）

領収証

発行日 2022年3月16日
発行No.: 000083

領収日付 2022年3月7日

お客様名
名古屋市議会議員 中村 満 様

ご契約番号 HL1901030600

自動振替

金融機関名 [redacted]　本・支店名 [redacted]

領収金額	¥53,680

明　細	金　額
分割払金・リース料	53,680

備考
【消費税率ごと内訳】
(10%)53,680円(税込)
[redacted]

上記の通り正に領収致しました。

東京都港区西新橋一丁目3番1号
三菱HCキャピタルオートリース株式会社

使途・事業名等	車のリース料金		
按分比率	0.5	政務活動費充当額	26,840 円
備　考			53,680 円

令和3年度分

整理番号	4

（会派名：公明党名古屋市会議員団）

項　目	調査研究費	研修費	広聴広報費	要請陳情活動費	会議費	資料作成費	資料購入費	事務所・事務費	人件費

領収書等貼付欄（この欄に領収書等がおさまらない場合には、別添とする。）

三菱HCキャピタルオートリース株式会社
〒105-0003
東京都港区西新橋一丁目3番1号

お問合せ先: 中部支店
電話番号: 052-269-2040

領収証

発行日 2022年2月15日
発行No.: 000065

領収日付 2022年2月7日

お客様名
名古屋市議会議員　中村 満 様

ご契約番号 HL1901030600

自動振替
金融機関名 [redacted]　本・支店名 [redacted]

領収金額	¥53,680

明　細	金　額
分割払金・リース料	53,680

備考
【消費税率ごと内訳】
(10%)53,680円(税込)
[redacted]

上記の通り正に領収致しました。

東京都港区西新橋一丁目3番1号
三菱HCキャピタルオートリース株式会社

使途・事業名等	車のリース代金		
按分比率	0.5	政務活動費充当額	26,840　円
備　考			53,680 円

令和3年度分

領収書等貼付用紙

整理番号	4

（会派名：公明党名古屋市会議員団）

項　目	調査研究費	研修費	広聴広報費	要請陳情活動費	会議費	資料作成費	資料購入費	事務所・事務費	人件費

領収書等貼付欄（この欄に領収書等がおさまらない場合には、別添とする。）

領収証

発行日 2022年1月19日
発行No.: 000054

領収日付 2022年1月7日

お客様名
名古屋市議会議員 中村 満 様

ご契約番号 HL1901030600

自動振替

金融機関名 [redacted]　本・支店名 [redacted]

領収金額	¥53,680

明細	金額
分割払金・リース料	53,680

備考
【消費税率ごと内訳】
(10%)53,680円(税込)

上記の通り正に領収致しました。

東京都港区西新橋一丁目3番1号
三菱HCキャピタルオートリース株式会社

使途・事業名等	車のリース料金		
按分比率	0.5	政務活動費充当額	26,840 円
備　考			53,680 円

令和３年１２月

領収書等貼付用紙

整理番号	4

（会派名：公明党名古屋市会議員団）

項　目	調査研究費	研修費	広聴広報費	要請陳情活動費	会議費	資料作成費	資料購入費	事務所事務費	人件費

領収書等貼付欄（この欄に領収書等がおさまらない場合には、別添とする。）

領収証

発行日 2021年12月15日
発行No.: 000033

領収日付 2021年12月7日

お客様名
名古屋市議会議員　中村　満 様

ご契約番号 HL1901030600

自動振替

金融機関名 [redacted]　本・支店名 [redacted]

領収金額	¥53,680

明　細	金　額
分割払金・リース料	53,680

備考
【消費税率ごと内訳】
(10%)53,680円(税込)
[redacted]

上記の通り正に領収致しました。

東京都港区西新橋一丁目3番1号
三菱HCキャピタルオートリース株式会社

使途・事業名等	自動車リース代金		
按分比率	0.5	政務活動費充当額	26,840　円
備　　考			53,680 円

令和３年１１月

領収書等貼付用紙

整理番号	4

（会派名：公明党名古屋市会議員団）

項　目	調査研究費	研修費	広聴広報費	要請陳情活動費	会議費	資料作成費	資料購入費	事務所・事務費	人件費

領収書等貼付欄（この欄に領収書等がおさまらない場合には、別添とする。）

領収証

発行日 2021年11月17日
発行No.: 000017

領収日付 2021年11月8日

お客様名
名古屋市議会議員 中村 満 様

ご契約番号 HL1901030600

自動振替

金融機関名 [redacted]　本・支店名 [redacted]

領収金額	¥53,680

明　細	金　額
分割払金・リース料	53,680

備考
【消費税率ごと内訳】
(10%)53,680円(税込)
[redacted]

上記の通り正に領収致しました。

東京都港区西新橋一丁目3番1号
三菱HCキャピタルオートリース株式会社

使途・事業名等	車のリース料金		
按分比率	0.5	政務活動費充当額	26,840 円
備　考			53,680 円

令和3年１０月

領収書等貼付用紙

整理番号	4

（会派名：公明党名古屋市会議員団）

項　目	調査研究費	研修費	広聴広報費	要請陳情活動費	会議費	資料作成費	資料購入費	事務所・事務費	人件費

領収書等貼付欄（この欄に領収書等がおさまらない場合には、別添とする。）

領収証

発行日 2021年10月19日
発行No.: 000001

領収日付 2021年10月7日

お客様名
名古屋市議会議員　中村 満 様

ご契約番号 HL1901030600

自動振替

金融機関名 [redacted]　本・支店名 [redacted]

領収金額	¥53,680

明　細	金　額
分割払金・リース料	53,680

備考
【消費税率ごと内訳】
(10%)53,680円(税込)
[redacted]

上記の通り正に領収致しました。

東京都港区西新橋一丁目3番1号
三菱HCキャピタルオートリース株式会社

使途・事業名等	車のリース料金		
按分比率	0.5	政務活動費充当額	26,840　円
備　考			53,680 円

令和３年9月

領収書等貼付用紙

整理番号	4

（会派名：公明党名古屋市会議員団）

項　目	調査研究費	研修費	広聴・広報費	要請陳情活動費	会議費	資料作成費	資料購入費	事務所・事務費	人件費

領収書等貼付欄（この欄に領収書等がおさまらない場合には、別添とする。）

日立キャピタル　HITACHI
日立キャピタルオートリース株式会社
〒105-0003
東京都港区西新橋一丁目3番1号

お問合せ先：中部支店
電話番号：052-269-2040

領収証

発行日 2021年9月17日
発行No.：000964

領収日付 2021年9月7日
お客様名
名古屋市議会議員　中村 満 様

ご契約番号 HL1901030600
自動振替

金融機関名	本・支店名
[redacted]	[redacted]

領収金額	¥53,680

明細	金額
分割払金・リース料	53,680

備考
【消費税率ごと内訳】
(10%)53,680円(税込)
[redacted]

上記の通り正に領収致しました。

東京都港区西新橋一丁目3番1号
日立キャピタルオートリース株式会社

使途・事業名等	車のリース料金		
按分比率	0.5	政務活動費充当額	26,840　円
備　考			53,680 円

令和３年度8月

領収書等貼付用紙

整理番号	4

（会派名：公明党名古屋市会議員団）

項　目	調査研究費	研修費	広聴広報費	要請陳情活動費	会議費	資料作成費	資料購入費	事務所・事務費	人件費

領収書等貼付欄（この欄に領収書等がおさまらない場合には、別添とする。）

領収証

発行日 2021年8月20日
発行No. 000953

領収日付 2021年8月10日

お客様名
名古屋市議会議員　中村　満 様

ご契約番号 HL1901030600

自動振替

金融機関名	本・支店名
[redacted]	[redacted]

領収金額	¥53,680

明　細	金　額
分割払金・リース料	53,680

備考
【消費税率ごと内訳】
(10%)53,680円(税込)
[redacted]

上記の通り正に領収致しました。

東京都港区西新橋一丁目3番1号
日立キャピタルオートリース株式会社

使途・事業名等	車のリース料金		
按分比率	0.5	政務活動費充当額	26,840　円
備　　考			53,680 円

令和3年度７月

領収書等貼付用紙

整理番号	4

（会派名：公明党名古屋市会議員団）

項　目	調査研究費	研修費	広聴広報費	要請陳情活動費	会議費	資料作成費	資料購入費	事務所・事務費	人件費

領収書等貼付欄（この欄に領収書等がおさまらない場合には、別添とする。）

日立キャピタル　HITACHI
日立キャピタルオートリース株式会社
〒105-0003
東京都港区西新橋一丁目3番1号

お問合せ先: 中部支店
電話番号: 052-269-2040

領収証

発行日 2021年7月16日
発行No.: 000944

領収日付 2021年7月7日
お客様名
名古屋市議会議員　中村　満 様

ご契約番号 HL1901030600
自動振替
金融機関名 [redacted]　本・支店名 [redacted]

領収金額	¥53,680

明　細	金　額
分割払金・リース料	53,680

備考
【消費税率ごと内訳】
(10%)53,680円(税込)
[redacted]

上記の通り正に領収致しました。

東京都港区西新橋一丁目3番1号
日立キャピタルオートリース株式会社

使途・事業名等	車のリース料金		
按分比率	0.5	政務活動費充当額	26,840　円
備　考			53,680 円

令和3年度６月

領収書等貼付用紙

整理番号	4

（会派名：公明党名古屋市会議員団）

項　目	調査研究費	研修費	広聴広報費	要請陳情活動費	会議費	資料作成費	資料購入費	事務所・事務費	人件費

領収書等貼付欄（この欄に領収書等がおさまらない場合には、別添とする。）

領収証

発行日 2021年6月16日
発行No. 000936

領収日付 2021年6月7日

お客様名
名古屋市議会議員　中村 満 様

ご契約番号 HL1901030600

自動振替

金融機関名	本・支店名
[redacted]	[redacted]

領収金額	¥53,680

明　細	金　額
分割払金・リース料	53,680

備考
【消費税率ごと内訳】
(10%)53,680円(税込)
[redacted]

上記の通り正に領収致しました。

東京都港区西新橋一丁目3番1号
日立キャピタルオートリース株式会社

[redacted]

使途・事業名等	車のリース料金		
按分比率	0.5	政務活動費充当額	26,840 円
備　考			53,680 円

令和3年度5月

領収書等貼付用紙

整理番号	4

（会派名：公明党名古屋市会議員団）

項　目	調査研究費	研修費	広聴広報費	要請陳情活動費	会議費	資料作成費	資料購入費	事務所・事務費	人件費

領収書等貼付

日立キャピタル　HITACHI
日立キャピタルオートリース株式会社
〒105-0003
東京都港区西新橋一丁目3番1号

お問合せ先：中部支店
電話番号：052-269-2040

領収証

発行日 2021年5月17日
発行No.: 000923

領収日付 2021年5月7日
お客様名
名古屋市議会議員 中村 満 様

ご契約番号 HLI901030600
自動振替
金融機関名 [redacted]　本・支店名 [redacted]

領収金額 ¥53,680

明細	金額
分割払金・リース料	53,680

備考
【消費税率ごと内訳】
(10%)53,680円(税込)
[redacted]

上記の通り正に領収致しました。

東京都港区西新橋一丁目3番1号
日立キャピタルオートリース株式会社

[redacted]

使途・事業名等	車のリースの料金		
按分比率	0.5	政務活動費充当額	26,840 円
備　考			53,680 円

令和3年度4月

領収書等貼付用紙

整理番号	4

（会派名：公明党名古屋市会議員団）

項　目	調査研究費	研修費	広聴広報費	要請陳情活動費	会議費	資料作成費	資料購入費	事務所事務費	人件費

領収書等貼付欄（この欄に領収書等がおさまらない場合には、別添とする。）

領収証

発行日 2021年4月14日
発行No.: 000915

領収日付 2021年4月7日

お客様名
名古屋市議会議員　中村 満 様

ご契約番号	HL1901030600

自動振替

金融機関名	本・支店名
[redacted]	[redacted]

領収金額	¥53,680

明　細	金　額
分割払金・リース料	53,680

備考
【消費税率ごと内訳】
(10%)53,680円(税込)
[redacted]

上記の通り正に領収致しました。

東京都港区西新橋一丁目3番1号
日立キャピタルオートリース株式会社

使途・事業名等	自動車のリース料金		
按分比率	0.5	政務活動費充当額	26,840　円
備　考			53,680 円

令和3年度分

領収書等貼付用紙

整理番号	5

（会派名：公明党名古屋市会議員団）

項　目	調査研究費	研修費	広聴広報費	要請陳情活動費	会議費	資料作成費	資料購入費	事務所・事務費	人件費

〒462-0012
愛知県名古屋市北区楠3－421
ネオハイツ楠N303

長谷川 由美子 様

（この欄に領収書等がおさまらない場合には、別添とする。）

〒180－0006
東京都武蔵野市中町2丁目4番15号
株式会社 ホンダファイナンス
電話 0422-38-0640

株式会社 ホンダファイナンス 印

証　明　書

拝啓　平素は格別のお引き立てを賜り、厚く御礼申し上げます。
さて、お客様よりご依頼頂きました、ご入金金額確認の証明書を発行させて頂きます。
ご確認の程、宜しくお願い致します。

敬具

お客様名	長谷川 由美子 様
契約番号 リース商品	20-2001-00133-2600-1　FIT 1.3 FF [redacted]
ご入金年月日	2022年3月5日
ご入金金額	46,146 円

使途・事業名等	車のリース料金3月分		
按分比率	0.5	政務活動費充当額	23,073 円
備　考	46,146 円		

令和3年度分

領収書等貼付用紙

整理番号	5

（会派名：公明党名古屋市会議員団）

項　目	調査研究費	研修費	広聴広報費	要請陳情活動費	会議費	資料作成費	資料購入費	事務所・事務費	人件費

領収書等貼付欄（この欄に領収書等が[illegible]

〒462-0012
愛知県名古屋市北区楠３－４２１
ネオハイツ楠Ｎ３０３

長谷川 由美子 様

〒180 - 0006
東京都武蔵野市中町[illegible]5号
株式会社 ホンダファイナンス
電話 0422-38-064[illegible]

株式会社ホンダファイナンス
EP

証　明　書

拝啓　平素は格別のお引き立てを賜り、厚く御礼申し上げます。
さて、お客様よりご依頼頂きました、ご入金金額確認の証明書を発行させて頂きます。
ご確認の程、宜しくお願い致します。

敬具

お客様名	長谷川 由美子 様
契約番号 リース商品	20-2001-00133-2600-1　FIT 1.3 FF [redacted]
ご入金年月日	2022年2月5日
ご入金金額	46,146 円

使途・事業名等	車のリース料金　2月分		
按分比率	0.5	政務活動費充当額	23,073　円
備　考	46,146 円		

令和3年度分

領収書等貼付用紙

整理番号	5

（会派名：公明党名古屋市会議員団）

項　目	調査研究費	研修費	広聴広報費	要請陳情活動費	会議費	資料作成費	資料購入費	事務所・事務費	人件費

領収書等貼付欄（この欄に領収書等がおさまらない場合には、別添とする。）

〒462-0012
愛知県名古屋市北区橋3－421
ネオハイツ橋N303

長谷川 由美子 様

〒180－0006
東京都武蔵野市中町2丁目4番1号
株式会社 ホンダファイナンス
電話 0422-38-0640

株式会社ホンダファイナンス
EP

証　明　書

拝啓　平素は格別のお引き立てを賜り、厚く御礼申し上げます。
さて、お客様よりご依頼頂きました、ご入金金額確認の証明書を発行させて頂きます。
ご確認の程、宜しくお願い致します。

敬具

お客様名	長谷川 由美子 様
契約番号 リース商品	20-2001-00133-2600-1　FIT 1.3 FF [redacted]
ご入金年月日	2022年1月5日
ご入金金額	46,146 円

以上

使途・事業名等	車のリース料金1月分		
按分比率	0.5	政務活動費充当額	23,073 円
備　考	46,146 円		

令和3年度分

領収書等貼付用紙

整理番号	5

（会派名：公明党名古屋市会議員団）

項　目	調査研究費	研修費	広聴広報費	要請陳情活動費	会議費	資料作成費	資料購入費	事務所・事務費	人件費

領収書等貼付欄（この欄に領収書等がおさまらない場合には、別添とする。）

〒180－0006
東京都武蔵野市中[illegible]5号
株式会社 ホンダファイナンス
電話 0422-38-064[illegible]

証　明　書

拝啓　平素は格別のお引き立てを賜り、厚く御礼申し上げます。
さて、お客様よりご依頼頂きました、ご入金金額確認の証明書を発行させて頂きます。
ご確認の程、宜しくお願い致します。

敬具

お客様名	長谷川 由美子 様
契約番号 リース商品	20-2001-00133-2600-1　FIT 1.3 FF [redacted]
ご入金年月日	2021年12月5日
ご入金金額	46,146 円

使途・事業名等	車のリース料金		
按分比率	0.5	政務活動費充当額	23,073　円
備　考			46,146 円

令和3年度分

領収書等貼付用紙

整理番号	5

（会派名：公明党名古屋市会議員団）

項　目	調査研究費	研修費	広聴広報費	要請陳情活動費	会議費	資料作成費	資料購入費	事務所・事務費	人件費

領収書等貼付[illegible]

長谷川 由美子 様

〒180 - 0006
東京都武蔵野市中町2丁目4番15号
株式会社 ホンダファイナンス
電話 0422-38-0640

株式会社ホンダファイナンス三EP

証　明　書

拝啓　平素は格別のお引き立てを賜り、厚く御礼申し上げます。
さて、お客様よりご依頼頂きました、ご入金金額確認の証明書を発行させて頂きます。
ご確認の程、宜しくお願い致します。

敬具

お客様名	長谷川 由美子 様
契約番号 リース商品	20-2001-00133-2600-1　FIT 1.3 FF [redacted]
ご入金年月日	2021年11月5日
ご入金金額	46,146 円

使途・事業名等	車のリース料金		
按分比率	0.5	政務活動費充当額	23,073 円
備　考	46,146 円		

令和3年度分

領収書等貼付用紙

整理番号	5

（会派名：公明党名古屋市会議員団）

項　目	調査研究費	研修費	広聴広報費	要請陳情活動費	会議費	資料作成費	資料購入費	事務所・事務費	人件費

領収書等貼付欄（この欄に領収書等がおさまらない場合には、別添とする。）

長谷川 由美子 様

〒180 - 0006
東京都武蔵野市中町[illegible]5号
株式会社 ホンダファイナンス
電話 0422-38-0640

株式会社ホンダファイナンス三EP

証　明　書

拝啓　平素は格別のお引き立てを賜り、厚く御礼申し上げます。
さて、お客様よりご依頼頂きました、ご入金金額確認の証明書を発行させて頂きます。
ご確認の程、宜しくお願い致します。

敬具

お客様名	長谷川 由美子 様
契約番号 リース商品	20-2001-00133-2600-1　FIT 1.3 FF [redacted]
ご入金年月日	2021年10月5日
ご入金金額	46,146 円

使途・事業名等	車のリース料金		
按分比率	0.5	政務活動費充当額	23,073 円
備　考	46,146 円		

令和3年度分

領収書等貼付用紙

整理番号	5

（会派名：公明党名古屋市会議員団）

項　目	調査研究費	研修費	広聴広報費	要請陳情活動費	会議費	資料作成費	資料購入費	事務所・事務費	人件費

領収書等貼付欄（この欄に領収書等がおさまらない場合には、別添とする。）

〒462-0012
愛知県名古屋市北区楠3－421
ネオハイツ楠N303

長谷川 由美子 様

〒180－0006
東京都武蔵野市中町2丁目
株式会社 ホンダファイナンス
株式会社ホンダファイナンス
電話 0422-38-0640

証　明　書

拝啓　平素は格別のお引き立てを賜り、厚く御礼申し上げます。
さて、お客様よりご依頼頂きました、ご入金金額確認の証明書を発行させて頂きます。
ご確認の程、宜しくお願い致します。

敬具

お客様名	長谷川 由美子 様
契約番号 リース商品	20-2001-00133-2600-1　FIT 1.3 FF [redacted]
ご入金年月日	2021年9月5日
ご入金金額	46,146 円

以上

使途・事業名等	車のリース料金9月分		
按分比率	0.5	政務活動費充当額	23,073　円
備　考			46,146 円

令和3年度分

領収書等貼付用紙

整理番号	5

（会派名：公明党名古屋市会議員団）

項　目	調査研究費	研修費	広聴広報費	要請陳情活動費	会議費	資料作成費	資料購入費	事務所・事務費	人件費

領収書等貼付欄

〒462-0012
愛知県名古屋市北区楠３－４２１
ネオハイツ楠Ｎ３０３

長谷川 由美子 様

〒180－0006
東京都武蔵野市中町２丁目４番１号
株式会社 ホンダファイナンス
電話 0422-38-0640

株式会社ホンダファイナンス
EP

証　明　書

拝啓　平素は格別のお引き立てを賜り、厚く御礼申し上げます。
さて、お客様よりご依頼頂きました、ご入金金額確認の証明書を発行させて頂きます。
ご確認の程、宜しくお願い致します。

敬具

お客様名	長谷川 由美子 様
契約番号 リース商品	20-2001-00133-2600-1　FIT 1.3 FF [redacted]
ご入金年月日	2021年8月5日
ご入金金額	46,146 円

使途・事業名等	車のリース料金8月分		
按分比率	0.5	政務活動費充当額	23,073 円
備　考	46,146 円		

令和3年度分

領収書等貼付用紙

整理番号	5

（会派名：公明党名古屋市会議員団）

項　目	調査研究費	研修費	広聴広報費	要請陳情活動費	会議費	資料作成費	資料購入費	事務所・事務費	人件費

領収書等貼付欄

〒462-0012
愛知県名古屋市北区楠３－４２１
ネオハイツ楠Ｎ３０３

長谷川 由美子 様

〒180 - 0006
東京都武蔵野市中町２丁目[illegible]
株式会社 ホンダファイナンス

株式会社ホンダファイナンス

電話　0422-38-0640

証　明　書

拝啓　平素は格別のお引き立てを賜り、厚く御礼申し上げます。
さて、お客様よりご依頼頂きました、ご入金金額確認の証明書を発行させて頂きます。
ご確認の程、宜しくお願い致します。

敬具

お客様名	長谷川 由美子 様
契約番号 リース商品	20-2001-00133-2600-1　FIT 1.3 FF [redacted]
ご入金年月日	2021年7月5日
ご入金金額	46,146 円

使途・事業名等	車のリース料金７月分		
按分比率	0.5	政務活動費充当額	23,073　円
備　考			46,146 円

令和3年度分

領収書等貼付用紙

整理番号	5

（会派名：公明党名古屋市会議員団）

項　目	調査研究費	研修費	広聴広報費	要請陳情活動費	会議費	資料作成費	資料購入費	事務所・事務費	人件費

領収書等貼付欄（この欄に領収書等がおさまらない場合には、別添とする。）

〒462-0012
愛知県名古屋市北区楠3－421
ネオパイク楠N303

長谷川 由美子 様

〒180－0006
東京都武蔵野市中町2丁目
株式会社 ホンダファイナンス

株式会社ホンダファイナンス名古屋

電話 0422-38-0640

証　明　書

拝啓　平素は格別のお引き立てを賜り、厚く御礼申し上げます。
さて、お客様よりご依頼頂きました、ご入金金額確認の証明書を発行させて頂きます。
ご確認の程、宜しくお願い致します。

敬具

お客様名	長谷川 由美子 様
契約番号 リース商品	20-2001-00133-2600-1　FIT 1.3 FF [redacted]
ご入金年月日	2021年6月5日
ご入金金額	46,146 円

以上

使途・事業名等	車のリース料金6月分		
按分比率	0.5	政務活動費充当額	23,073　円
備　考			46,146 円

令和3年度分

領収書等貼付用紙

整理番号	5

（会派名：公明党名古屋市会議員団）

項　目	調査研究費	研修費	広聴広報費	要請陳情活動費	会議費	資料作成費	資料購入費	事務所・事務費	人件費

領収書等貼付欄（この欄に領収書等がおさまらない場合には、別添とする。）

〒462-0012
愛知県名古屋市北区第3－421
ネオハイツ第N303

長谷川 由美子 様

〒180－0006
東京都武蔵野市中町2丁目
株式会社 ホンダファイナンス
株式会社ホンダファイナンス
電話 0422-38-0640

証　明　書

拝啓　平素は格別のお引き立てを賜り、厚く御礼申し上げます。
さて、お客様よりご依頼頂きました、ご入金金額確認の証明書を発行させて頂きます。
ご確認の程、宜しくお願い致します。

敬具

お客様名	長谷川 由美子 様
契約番号 リース商品	20-2001-00133-2600-1　FIT 1.3 FF [redacted]
ご入金年月日	2021年5月5日
ご入金金額	46,146 円

以上

使途・事業名等	車のリース料金5月分		
按分比率	0.5	政務活動費充当額	23,073　円
備　考	46,146 円		

令和3年度分

領収書等貼付用紙

整理番号	8

（会派名：公明党名古屋市会議員団）

項　目	調査研究費	研修費	広聴広報費	要請陳情活動費	会議費	資料作成費	資料購入費	事務所・事務費	人件費

領収書等貼付欄（この欄に領収書等がおさまらない場合には、別添とする。）

お客様コードNo.[redacted]

澤田　晃一　様

領　収　証

№004767

令和 4 年 1 月 12 日

合計金額：¥41,800※
但し、自動車使用料として

上記の通り正に領収致しました。

IDA MOTORS
www.idamotors.co.jp
中部運輸局指定民間車検工場
有限会社　位田モータース
〒452-0823 名古屋市西区あし原町197
TEL 052-504-8580 / FAX 052-508-8111
E-mail info@idamotors.co.jp

振込入金	¥41,800

備考
手形期日：　年　月　日 No.
摘　要：

収入印紙

係

使途・事業名等	自動車使用料（令和3年12月1日～12月31日）		
按分比率	0.5	政務活動費充当額	20,900 円
備　考	41,800 円		

令和３年度分

領収書等貼付用紙

整理番号	8

（会派名：公明党名古屋市会議員団）

項　目	調査研究費	研修費	広聴広報費	要請陳情活動費	会議費	資料作成費	資料購入費	事務所・事務費	人件費

領収書等貼付欄（この欄に領収書等がおさまらない場合には、別添とする。）

お客様コードNo.[redacted]

澤田　晃一　様

領　収　証

№004771

令和 4 年 2 月 3 日

合計金額：¥41,800※

但し、自動車使用料として

上記の通り正に領収致しました。

IDA MOTORS
www.idamotors.co.jp
中部運輸局指定民間車検工場
有限会社　位田モータース
〒452-0823 名古屋市西区那古野町107
TEL 052-504-8550 / FAX 052-508-9115
E-mail info@idamotors.co.jp

内　訳	金　額
振込入金	¥41,800

備考

手形期日：　年　月　日　No.

摘　要：

収入印紙

係

（注）社印及び係印がない場合は無効です。

使途・事業名等	自動車使用料（令和4年1月１日～1月31日）		
按分比率	0.5	政務活動費充当額	20,900　円
備　考			41,800 円

令和３年度分

領収書等貼付用紙

整理番号	8

（会派名：公明党名古屋市会議員団）

項　目	調査研究費	研修費	広聴広報費	要請陳情活動費	会議費	資料作成費	資料購入費	事務所・事務費	人件費

領収書等貼付欄（この欄に領収書等がおさまらない場合には、別添とする。）

お客様コードNo.[redacted]

澤田　晃一　様

領　収　証

No.004777

令和 4 年 3 月 6 日

合計金額：¥41,800※

但し、自動車使用料として

上記の通り正に領収致しました。

IDA MOTORS
www.idamotors.co.jp
中部運輸局指定民間車検工場
有限会社　位田モータス
〒452-0823 名古屋市西区[illegible]197
TEL 052-504-8580 / FAX 052-[illegible]-8111
E-mail info@idamotors.co.jp

内　訳	金　額
振込入金	¥41,800

■備考

手形期日：　　年　　月　　日 No.

摘　要：

収入印紙

係

使途・事業名等	自動車使用料（令和4年2月１日～2月28日）		
按分比率	0.5	政務活動費充当額	20,900　円
備　考	41,800 円		

令和３年度分

領収書等貼付用紙

整理番号	8

（会派名：公明党名古屋市会議員団）

項　目	調査研究費	研修費	広聴広報費	要請陳情活動費	会議費	資料作成費	資料購入費	事務所・事務費	人件費

領収書等貼付欄（この欄に領収書等がおさまらない場合には、別添とする。）

お客様コードNo. [redacted]

澤田　晃一　様

領　収　証

No.004789

令和 4 年 4 月 12 日

合計金額：¥41,800※

但し、自動車使用料として

上記の通り正に領収致しました。

IDA MOTORS
www.idamotors.co.jp
中部運輸局指定民間車検工場
有限会社　位田モータース
〒452-0823 名古屋市西区[illegible]
TEL 052-504-8580 / FAX 052-[illegible]
E-mail info@idamotors.co.jp

内　訳	金　額
振込入金	¥41,800

■備考

手形期日：　　年　　月　　日 No.

摘　要：

収入印紙

係 [redacted]

（注）社印及び係印がない場合は無効です。

使途・事業名等	自動車使用料（令和4年3月１日～3月31日）		
按分比率	0.5	政務活動費充当額	20,900　円
備　考	41,800 円		

令和３年度分

領収書等貼付用紙

整理番号	5

（会派名：公明党名古屋市会議員団）

項　目	調査研究費	研修費	広聴広報費	要請陳情活動費	会議費	資料作成費	資料購入費	事務所・事務費	人件費

領収書等貼付欄

ネオハイツ楠Ｎ３０３
長谷川 由美子 様

〒180－0006
東京都武蔵野市中町２丁目２番１５
株式会社 ホンダファイナンス
電話 0422-38-0640

株式会社ホンダファイナンス 印

証　明　書

拝啓　平素は格別のお引き立てを賜り、厚く御礼申し上げます。
さて、お客様よりご依頼頂きました、ご入金金額確認の証明書を発行させて頂きます。
ご確認の程、宜しくお願い致します。

敬具

お客様名	長谷川 由美子 様
契約番号 リース商品	20-2001-00133-2600-1　FIT 1.3 FF [redacted]
ご入金年月日	2021年4月5日
ご入金金額	46,146 円

使途・事業名等	車のリース料4月分		
按分比率	0.5	政務活動費充当額	23,073 円
備　考	46,146 円		

令和3年度分

領収書等貼付用紙

整理番号	8

（会派名：公明党名古屋市会議員団）

項　目	調査研究費	研修費	広聴広報費	要請陳情活動費	会議費	資料作成費	資料購入費	事務所事務費	人件費

領収書等貼付欄（この欄に領収書等がおさまらない場合には、別添とする。）

お客様コードNo. [redacted]

領　収　証

No.004739

令和 3 年 10 月 6 日

澤田　晃一　様

合計金額：¥41,800※
但し、自動車使用料として

上記の通り正に領収致しました。

IDA MOTORS
www.idamotors.co.jp
中部運輸局指定民間車検工場
有限会社　位田モータース
〒452-0823 名古屋市西区あし原町197
TEL 052-504-8580 / FAX 052-508-8111
E-mail info@idamotors.co.jp

振込入金	¥41,800

備考
手形期日：　年　月　日　No.
摘　要：

収入印紙

係

（注）社印及び係印がない場合は無効です。

使途・事業名等	自動車使用料（令和3年9月1日～9月30日）		
按分比率	0.5	政務活動費充当額	20,900　円
備　考			41,800 円

令和3年度分

領収書等貼付用紙

整理番号	8

（会派名：公明党名古屋市会議員団）

項　目	調査研究費	研修費	広聴広報費	要請陳情活動費	会議費	資料作成費	資料購入費	事務所事務費	人件費

領収書等貼付欄（この欄に領収書等がおさまらない場合には、別添とする。）

お客様コードNo. [redacted]

領　収　証

No.004750

令和 3 年 11 月 5 日

澤田　晃一　様

合計金額：¥41,800※
但し、自動車使用料として

上記の通り正に領収致しました。

IDA MOTORS
www.idamotors.co.jp
中部運輸局指定民間車検工場
有限会社　位田モータース
〒452-0823 名古屋市西区あし原町197
TEL 052-504-8580 / FAX 052-506-8131
E-mail info@idamotors.co.jp

[redacted]	[redacted]
振込入金	¥41,800

備考、
手形期日：　年　月　日 No.
摘　要：

収入印紙

係

（注）社印及び係印がない場合は無効です。

使途・事業名等	自動車使用料（令和3年10月 1 日～10月31日）		
按分比率	0.5	政務活動費充当額	20,900　円
備　考			41,800 円

令和3年度分

領収書等貼付用紙

整理番号	8

（会派名：公明党名古屋市会議員団）

項　目	調査研究費	研修費	広聴広報費	要請陳情活動費	会議費	資料作成費	資料購入費	事務所・事務費	人件費

領収書等貼付欄（この欄に領収書等がおさまらない場合には、別添とする。）

お客様コードNo.[redacted]

澤田　晃一　様

領　収　証

No.004761

令和 3 年 12 月 6 日

合計金額：¥41,800※
但し、自動車使用料として

上記の通り正に領収致しました。

IDA MOTORS
www.idamotors.co.jp
中部運輸局指定民間車検工場
有限会社　位田モーターズ
〒452-0823 名古屋市西区あし原町197
TEL 052-504-8580 / FAX 052-508-8111
E-mail. info@idamotors.co.jp

振込入金	¥41,800

備考
手形期日：　年　月　日 No.
摘　要：

収入印紙

係

使途・事業名等	自動車使用料（令和3年11月1日～11月30日）		
按分比率	0.5	政務活動費充当額	20,900 円
備　考	41,800 円		

令和3年度分

領収書等貼付用紙

整理番号	8

（会派名：公明党名古屋市会議員団）

項　目	調査研究費	研修費	広聴広報費	要請陳情活動費	会議費	資料作成費	資料購入費	事務所・事務費	人件費

領収書等貼付欄（この欄に領収書等がおさまらない場合には、別添とする。）

お客様コードNo.[redacted]

領　収　証

No004720

令和 3 年 7 月 9 日

澤田　晃一　様

合計金額：¥41,800※

但し、自動車使用料として

上記の通り正に領収致しました。

IDA MOTORS
www.idamotors.co.jp
中部運輸局指定民間車検工場
有限会社　位田モータース
〒452-0823 名古屋市西区あし原町197
TEL 052-504-8580 / FAX 052-508-8111
E-mail info@idamotors.co.jp

内訳	金額
振込入金	¥41,800

備考

手形期日：　年　月　日 No.

摘　要：

収入印紙

係

（注）社印及び係印がない場合は無効です。

使途・事業名等	自動車使用料（令和3年6月1日～6月30日）		
按分比率	0.5	政務活動費充当額	20,900　円
備　考			41,800 円

令和３年度分

領収書等貼付用紙

整理番号	8

（会派名：公明党名古屋市会議員団）

項　目	調査研究費	研修費	広聴広報費	要請陳情活動費	会議費	資料作成費	資料購入費	事務所・事務費	人件費

領収書等貼付欄（この欄に領収書等がおさまらない場合には、別添とする。）

お客様コードNo.[redacted]

領　収　証

No004725

令和 3 年 8 月 13 日

澤田　晃一　様

合計金額：¥41,800※

但し 自動車使用料として

上記の通り正に領収致しました。

IDA MOTORS
www.idamotors.co.jp
中部運輸局認定民間車検工場
有限会社　位田モータース
〒452-0823 名古屋市西区あし原町197
TEL 052-504-8580 / FAX 052-508-8111
E-mail info@idamotors.co.jp

内　訳	金　額
振込入金	¥41,800

備考

手形期日：　年　月　日 No.

摘　要：

収入印紙

係

（注）社印及び係印がない場合は無効です。

使途・事業名等	自動車使用料（令和3年7月１日～7月31日）		
按分比率	0.5	政務活動費充当額	20,900　円
備　　考			41,800 円

令和3年度分

領収書等貼付用紙

整理番号	8

（会派名：公明党名古屋市会議員団）

項　目	調査研究費	研修費	広聴広報費	要請陳情活動費	会議費	資料作成費	資料購入費	事務所・事務費	人件費

領収書等貼付欄（この欄に領収書等がおさまらない場合には、別添とする。）

お客様コードNo. [redacted]

澤田　晃一　様

領　収　証　　No.004729

令和 3 年 9 月 5 日

合計金額：¥41,800※

但し、自動車使用料として

上記の通り正に領収致しました。

IDA MOTORS
www.idamotors.co.jp
中部運輸局指定民間車検工場
有限会社　位田モータース
〒452-0823 名古屋市西区あし原町197
TEL 052-504-8580 / FAX 052-508-8111
E-mail info@idamotors.co.jp

内訳	合計金額
振込入金	¥41,800

備考

手形期日：　年　月　日 No.

摘　要：

収入印紙

係

（注）社印及び係印がない場合は無効です。

使途・事業名等	自動車使用料（令和3年8月1日～8月31日）		
按分比率	0.5	政務活動費充当額	20,900　円
備　考			41,800 円

令和３年度分

領収書等貼付用紙

整理番号	8

（会派名：公明党名古屋市会議員団）

項　目	調査研究費	研修費	広聴広報費	要請陳情活動費	会議費	資料作成費	資料購入費	事務所・事務費	人件費

領収書等貼付欄（この欄に領収書等がおさまらない場合には、別添とする。）

お客様コードNo. [redacted]

領　収　証

No.004707

令和 3 年 6 月 7 日

澤田　晃一　様

合計金額：¥41,800※
但し、自動車使用料として

上記の通り正に領収致しました。

IDA MOTORS
www.idamotors.co.jp
中部運輸局指定民間車検工場
有限会社　位田モータース
〒452-0823 名古屋市西区あし原町197
TEL 052-504-8580 / FAX 052-508-8111
E-mail info@idamotors.co.jp

内　訳	金　額
振込入金	¥41,800

備考
手形期日：　年　月　日 No.
摘　要：

収入印紙

係

（注）社印及び係印がない場合は無効です。

使途・事業名等	自動車使用料（令和3年5月１日～5月31日）		
按分比率	0.5	政務活動費充当額	20,900　円
備　考			41,800 円

令和3年度分

領収書等貼付用紙

整理番号	8

（会派名：公明党名古屋市会議員団）

項　目	調査研究費	研修費	広聴広報費	要請陳情活動費	会議費	資料作成費	資料購入費	事務所事務費	人件費

領収書等貼付欄（この欄に領収書等がおさまらない場合には、別添とする。）

お客様コードNo.[redacted]

領　収　証

№004703

令和 3 年 5 月 12 日

澤田　晃一　様

合計金額：¥41,800※

但し、自動車使用料として

上記の通り正に領収致しました。

IDA MOTORS
www.idamotors.co.jp
中部運輸局指定民間車検工場
有限会社　位田モーターズ
〒452-0823 名古屋市西区あし原町197
TEL 052-504-8580 / FAX 052-508-8111
E-mail info@idamotors.co.jp

内訳	金額
振込入金	¥41,800

備考

手形期日：　年　月　日　No.

摘　要：

収入印紙

係

（注）社印及び係印がない場合は無効です。

使途・事業名等	自動車使用料（令和3年4月1日～4月30日）		
按分比率	0.5	政務活動費充当額	20,900　円
備　考			41,800 円

98670

別記様式

令和3年度分

領収書等貼付用紙

整理番号	

(会派名：無所属の会

項目	調査研究費	研修費	広報広報費	要請陳情活動費	会議費	資料作成費	資料購入費	事務所事務費	人件費

領収書等貼付欄（この欄に領収書等がおさまらない場合には、別添とする。）

別紙

使途・事業名等	車リース代4月分		
按分比率	30%	政務活動費充当額	21450 円
備考	クレジット契約のため領収書が発行されません DCカード「ご利用明細書」を添付します 前田えみ子		

日	[redacted]	会員番号	[redacted]
請求額	[redacted]	カード名称	[redacted]
回ご請求額	[redacted]		
前お支払額	[redacted]	お取引店	[redacted] 口座番号 [redacted]
合　計	[redacted]		

※会員番号16桁のうちの下3桁は、口座番号の下3桁は、個人情報保護のため「★★★」と表示しています。

※今回ご請求合計額に「－」（マイナス）の表示があるものは、カード代金支払口座へお振込み、または別のご利用代金に充当させていただきます。

利用可能枠

[redacted]	[redacted]万円
（内割賦枠	[redacted]万円）
（内リボ払い	[redacted]万円）
[redacted]	[redacted]万円
[redacted]	万円

ローン名称]

ショッピングご利用可能枠は、全てのお支払方法のご利用可能枠、賦枠は本カードの「リボ払い・分割払い・ボーナス払い・2回払い」ご利用可能枠です。※上記ご利用可能枠には、お支払期日が到来していないご利用分も含みますのでご注意ください。

リボ払い・カードローンのご案内

お支払方式	残高スライド	
毎月のお支払額	[redacted]円	***円
ボーナス加算月	*月／　*月	*月／　*月
ボーナス加算額	***円	***円

※「毎月のお支払額」については、リボ払い・カードローンそれぞれのご利用残高により変動いたします。※リボ払いのご利用残高が、リボ払いのご利用可能枠を超えた場合、その超過額は一括払いとなります。※分割払いの手数料情報については、4ページの「分割払いのご案内」に記載しております。※本ご案内は、リボ払い・カードローンのご利用有無に関わらず表示しております。

手数料情報（実質年率）

[redacted]	[redacted]
[redacted]	[redacted]
[redacted]	***%

※海外でご利用の場合、加盟店でのご利用日または伝票の処理日が記載されます。また、9桁以上の現地通貨額は表示されず、通貨呼称・日本円換算額のみ表示しております。※外貨の円換算レートは、Visa Worldwideまたは Mastercardが適用するレートを使用いたします。必ずしもご利用日のレートではございません。また、円換算レートに諸事務処理などの費用として当社が定めた2.20%（税込）を加算させていただきます。

ご利用明細

※ご利用者欄の数字はご利用いただいたカードをあらわしています。1＝本人会員　2＝本人会員（リボ払い専用カード）　3＝家族会員　4＝家族会員（リボ払い専用カード）
また、「V」はVisa、「M」はMastercard®をあらわしています。

[redacted]

** 合　計 **

[redacted]

リボ払い「分割払い」に変更できます！

※「リボ払い」「分割払い」には、所定の手数料がかかります。
※お持ちのカードやご利用状況によっては、変更いただけません。

●三菱UFJニコスWEBサイト https://www.cr.mufg.jp TOPページからログイン▶「お支払方法の変更」
[redacted]

[redacted]	4月28日(水) オペレータ 17:00 音声応答 20:00	4月29日(祝・木) 12:00
[redacted]	5月4日(祝・火) 「オペレータ 17:00」 音声応答 20:00	5月5日(祝・水) 12:00

ショッピングリボ払い・分割払い・2回払い・ボーナス払い・キャッシング・ローンのお支払明細（単位:円）

ショッピングリボ	0	0	0	0	0	0	0	[illegible]
分割・2回・ボーナス	0	0	0	0	0	0	0	[illegible]
キャッシング	0	0	0	0	0	0	0	[illegible]
カードローン	0	0	0	0	0	0	0	[illegible]
その他ローン	0	0	0	0	0	0	0	[illegible]

別記様式

令和3年度分

領収書等貼付用紙

整理番号	

（会派名：無所属の会）

項　目	調査研究費	研修費	広聴広報費	要請陳情活動費	会議費	資料作成費	資料購入費	事務所事務費	人件費

領収書等貼付欄（この欄に領収書等がおさまらない場合には、別添とする。）

別紙

使途・事業名等	車リース代 5月分		
按分比率	30%	政務活動費充当額	21450 円
備　考	クレジット契約のため領収書が発行されません DCカードでご利用明細書」を添付します 前田えみ子		

払日	202 6 10	会員番号	[redacted] MASTERCARD
回ご請求合計額	[redacted]	カード名称	
今回ご請求額			
一事前お支払額			
=合　計		お取引店	[redacted] 口座番号 [redacted]

※会員番号:6桁のうちの下 口座番号の下3桁は、個人 護のため「★★★」と表 います。

※今回ご請求合計額に「ー イナス」の表示があるも カード代金支払口座へお支 または別のご利用代金に させていただきます。

ご利用可能枠

[redacted]	[redacted]
(内割賦枠	[redacted]円)
(内リボ払い	[redacted]円)
[redacted]	[redacted]万円
[redacted]	万円

【ローン名称　】

※ショッピングご利用可能枠は、全てのお支払方法のご利用可能枠、割賦枠は本カードの「リボ払い・分割払い・ボーナス払い・2回払い」のご利用可能枠です。※上記ご利用可能枠には、お支払期日が到来していないご利用分も含みますのでご注意ください。

リボ払い・カードローンのご案内

お支払方式	残高スライド	
毎月のお支払額	[redacted]円	***円
ボーナス加算月	*月/　*月	*月/　*月
ボーナス加算額	***円	***円

※「毎月のお支払額」については、リボ払い・カードローンそれぞれのご利用残高により変動いたします。※リボ払いのご利用残高が、リボ払いのご利用可能枠を超えた場合、その超過額は一括払いとなります。※分割払いの手数料情報については、4ページの「分割払いのご案内」に記載しております。※本ご案内は、リボ払い・カードローンのご利用有無に関わらず表示しております。

手数料情報(実質年率)

[redacted]	[redacted]
[redacted]	[redacted]
[redacted]	***

※海外でご利用の場合、加盟店でのご利用日または の処理日が記載されます。また、9桁以上の現地通貨 表示されず、通貨呼称・日本円換算額のみ表示して ます。※外貨の円換算レートは、Visa Worldwide ま Mastercardが適用するレートを使用いたします。必ず ご利用日のレートではございません。また、円換算レー 諸事務処理などの費用として当社が定めた2.20%(% を加算させていただきます。

ご利用明細

※ご利用者欄の数字はご利用いただいたカードをあらわしています。1=本人会員 2=本人会員(リボ払い専用カード) 3=家族会員 4=家族会員(リボ払い専用カード)
また、「V」はVisa、「M」はMastercard®をあらわしています。

[redacted]					
1.05.02	M	1	KINTOご利用料	71,500	71,500
[redacted]					
			ご利用代金明細書発行手数料		
			** 合　計 **	[redacted]	[redacted]

「1回払い」「2回払い」を「リボ払い」「分割払い」に変更できます!
※「リボ払い」「分割払い」には、所定の手数料がかかります。
※お持ちのカードやご利用状況によっては、変更いただけません。

お支払口座	WEB申込期限
ゆうちょ銀行	6月6日(日)12:00
その他金融機関	6月7日(月)12:00

●三菱UFJニコスWEBサイト
https://www.or.mufg.jp
TOPページからログイン▶「お支払方法の変更」

ショッピングリボ払い・分割払い・2回払い・ボーナス払い・キャッシング・ローンのお支払明細 (単位:円)

ショッピングリボ	0	0	0	0	0	0	0	
分割・2回・ボーナス	0	0	0	0	0	0	0	
キャッシング	0	0	0	0	0	0	0	
カードローン	0	0	0	0	0	0	0	
その他ローン	0	0	0	0	0	0	0	

別記様式

令和3年度分

領収書等貼付用紙

整理番号	

（会派名：無所属の会

項　目	調査研究費	研修費	広聴広報費	要請陳情活動費	会議費	資料作成費	資料購入費	事務所事務費	人件費

領収書等貼付欄（この欄に領収書等がおさまらない場合には、別添とする。）

別　紙

使途・事業名等	車リース代6月分		
按分比率	30%	政務活動費充当額	21450 円
備　考	クレジット契約のため領収書が発行されません DCカード「ご利用明細書」を添付します 前田えみ子		

払日	[redacted]
ご請求計額	[redacted]
今回ご請求額	[redacted]
一事前お支払額	[redacted]
合　計	[redacted]

会員番号	[redacted]
カード名称	[redacted]
お取引店	[redacted]
口座番号	[redacted]

※会員番号16桁のうちの下3桁
口座番号の下3桁は、個人情報
護のため「★★★」と表示し
います。

※今回ご請求合計額に「－」
イナス）の表示があるもの
カード代金支払口座へお振込
または別のご利用代金に充
させていただきます。

ご利用可能枠

[redacted]	[redacted]万円
（内割賦枠	[redacted]万円）
（内リボ払い	[redacted]万円）
[redacted]	[redacted]万円
[redacted]	万円

ローン名称　　】
ショッピングご利用可能枠は、全てのお支払方法のご利用可能枠
賦枠は本カードの「リボ払い・分割払い・ボーナス払い・2回払い」
ご利用可能枠です。※上記ご利用可能枠には、お支払期日が到来
ていないご利用分も含みますのでご注意ください。

リボ払い・カードローンのご案内

お支払方式	残高スライド	
毎月のお支払額	[redacted]円	***円
ボーナス加算月	＊月／　＊月	＊月／　＊月
ボーナス加算額	***円	***円

※「毎月のお支払額」については、リボ払い・カードローンそれぞれのご利用残高に
より変動いたします。※リボ払いのご利用残高が、リボ払いのご利用可能枠を超えた
場合、その超過額は一括払いとなります。※分割払いの手数料情報については、4
ページの「分割払いのご案内」に記載しております。※本ご案内は、リボ払い・カード
ローンのご利用有無に関わらず表示しております。

手数料情報（実質年率）

[redacted]	[redacted]%
[redacted]	[redacted]
[redacted]	***%

※海外でご利用の場合、加盟店でのご利用日または伝
の処理日が記載されます。また、9桁以上の現地通貨額
表示されず、通貨呼称・日本円換算額のみ表示してお
ます。※外貨の円換算レートは、Visa Worldwideまた
Mastercardが適用するレートを使用いたします。必ずし
ご利用日のレートではございません。また、円換算レート
諸事務処理などの費用として当社が定めた2.20%（税込
を加算させていただきます。

ご利用明細

※ご利用者欄の数字はご利用いただいたカードをあらわしています。1＝本人会員　2＝本人会員（リボ払い専用カード）　3＝家族会員　4＝家族会員（リボ払い専用カード）
また、「V」はVisa、「M」はMastercard®をあらわしています。

[redacted]

ご利用代金明細書発行手数料　[redacted]

リボ・分割切替サービス　「1回払い」「2回払い」のお支払方法を「リボ払い」「分割払い」に変更できます！
※「リボ払い」「分割払い」には、所定の手数料がかかります。※お持ちのカードやご利用状況によっては、変更いただけません。

お申込方法
●[redacted] https://www.cr.mufg.jp
●[リボ切替デスク] 03-5489-3080　[分割切替デスク] 03-3476-4175
オペレータ受付9:00～17:00 無休・年末年始は休み／音声応答受付9:00～20:00 無休

[redacted]	7月5日(月) [オペレータ 17:00] [音声応答 20:00]	7月6日(火) [redacted]
[redacted]	7月6日(火) [オペレータ 17:00] [音声応答 20:00]	7月7日(水) 12:00

ショッピングリボ払い・分割払い・2回払い・ボーナス払い・キャッシング・ローンのお支払明細（単位:円）

ショッピングリボ	0	0	0	0	0	0	0	
分割・2回・ボーナス	0	0	0	0	0	0	0	
キャッシング	0	0	0	0	0	0	0	
カードローン	0	0	0	0	0	0	0	
その他ローン	0	0	0	0	0	0	0	

別記様式

令和3年度分

領収書等貼付用紙

整理番号	

（会派名：無所属の会）

項　目	調査研究費	研修費	広聴広報費	要請陳情活動費	会議費	資料作成費	資料購入費	事務所・事務費	人件費

領収書等貼付欄（この欄に領収書等がおさまらない場合には、別添とする。）

別紙

使途・事業名等	車リース代 7月分		
按分比率	30%	政務活動費充当額	21450 円
備　考			

振込金受取票（兼手数料）

年　月　日

金額　71,500円

先方銀行
三菱ＵＦＪ銀行
新東京支店

預金種目	普通	口座番号	4703539

受取人 トヨタファイナンス㈱

ご依頼人
[redacted]
マエダ　エミコ

備考		手数料				

上記の金額正に受取りました。

受領日付印　印紙

（銀行・コンビニ →お客様渡し）

ご請求金額内訳

2021年　7月　2日　ご請求分

ご請求金額	71,500円
ショッピング（年会費・ATM利用手数料請求時は含む）	円
融資分	円
元金	円
利息	円
諸費用	220円
遅延損害金	0円
融資分	円
融資分	円

7月　12日現在の計算しております。

200円

足費用、ATM利用手数料は消費税込みの金額で表示しております。

別記様式

令和3年度分

領収書等貼付用紙

整理番号	

(会派名：無所属の会)

項　目	調査研究費	研修費	広聴広報費	要請陳情活動費	会議費	資料作成費	資料購入費	事務所・事務費	人件費

領収書等貼付欄（この欄に領収書等がおさまらない場合には、別添とする。）

別紙

使途・事業名等	車リース代 8月分		
按分比率	18%	政務活動費充当額	12,870 円
備　考	クレジット契約のため領収書は発行されません DCカード「ご利用明細書」を添付しました 本来30%ですが 8/1～8/20の日割66%ですので60%の計算で18%に		

払日	[redacted]	会員番号	[redacted]
回ご請求計額	[redacted]	カート名称	[redacted]
今回ご請求額	[redacted]		
事前お支払額	[redacted]	お取引店	[redacted] 口座番号 [redacted]
合　計	[redacted]		

※会員番号16桁のうちの下3桁
口座番号の下3桁は、個人情報
護のため「★★★」と表示し
います。

※今回ご請求合計額に「－」（
イナス）の表示があるものは
カード代金支払口座へお振込
または別のご利用代金に充
させていただきます。

利用可能枠

[redacted]	[redacted]
（内割賦枠	[redacted]万円）
（内リボ払い	[redacted]万円）
[redacted]	[redacted]万円
[redacted]	万円

ローン名称]

ショッピングご利用可能枠は、全てのお支払方法のご利用可能枠、
能枠は本カードの「リボ払い・分割払い・ボーナス払い・2回払い」
ご利用可能枠です。※上記ご利用可能枠には、お支払期日が到来
ていないご利用分も含みますのでご注意ください。

リボ払い・カードローンのご案内

お支払方式	残高スライド	
毎月のお支払額	[redacted]	***円
ボーナス加算月	＊月／　＊月	＊月／　＊月
ボーナス加算額	***円	***円

※「毎月のお支払額」については、リボ払い・カードローンそれぞれのご利用残高に
より変動いたします。※リボ払いのご利用残高が、リボ払いのご利用可能枠を超えた
場合、その超過額は一括払いとなります。※分割払いの手数料情報については、4
ページの「分割払いのご案内」に記載しております。※本ご案内は、リボ払い・カード
ローンのご利用有無に関わらず表示しております。

手数料情報（実質年率）

[redacted]	[redacted]
[redacted]	[redacted]
[redacted]	***%

※海外でご利用の場合、加盟店でのご利用日または伝
の処理日が記載されます。また、9桁以上の現地通貨額
表示されず、通貨呼称・日本円換算額のみ表示してお
ます。※外貨の円換算レートは、Visa Worldwideまた
Mastercardが適用するレートを使用いたします。必ずし
ご利用日のレートではございません。また、円換算レート
諸事務処理などの費用として当社が定めた2.20%（税込
を加算させていただきます。

ご利用明細

※ご利用者欄の数字はご利用いただいたカードをあらわしています。1＝本人会員　2＝本人会員（リボ払い専用カード）　3＝家族会員　4＝家族会員（リボ払い専用カード）
また、「V」はVisa、「M」はMastercard®をあらわしています。

[redacted]					
[redacted]	1	KINTOご利用料	71,500	71,500	8/2
[redacted]					
		＊＊合　計＊＊	[redacted]	[redacted]	

ショッピングリボ払い・分割払い・2回払い・ボーナス払い・キャッシング・ローンのお支払明細（単位:円）

ショッピングリボ	0	0	0	0	0	0	0	
分割・2回・ボーナス	0	0	0	0	0	0	0	
キャッシング	0	0	0	0	0	0	0	
カードローン	0	0	0	0	0	0	0	
その他ローン	0	0	0	0	0	0	0	