様式第５（その２）（第４条関係）

平成 29 年 5 月 1 日

愛知県議会議長　　鈴木　孝昌　殿

氏名　　石塚吾歩路

（所属会派名　自由民主党愛知県議員団）

平成 28 年度政務活動費収支報告書について（提出）

愛知県議会における政務活動費の交付に関する条例第９条第１項に基づき、別紙のとおり平成 28 年度政務活動費収支報告書を提出します。

愛知県議会事務局
29.5.-1
29局総第73号

備考　用紙の大きさは、日本工業規格Ａ４とする。

別紙

平成28年度政務活動費収支報告書

氏名　石塚吾歩路

1 収 入

政務活動費　5,900,011 円

2 支 出

（単位:円）

経　　費	支　出　額	摘　　要
調査研究費	405,113	交通費等
研　修　費	0	
広報広聴費	1,389,656	印刷費、郵送料等
要請陳情等活動費	35,190	交通費等
会　議　費	56,980	会費等
資料作成費	0	
資料購入費	125,791	新聞雑誌購読料、書籍購入代等
事務所費	122,436	事務所光熱水費等
事　務　費	1,365,410	事務用品費、備品購入費、自動車リース料、通信費等
人　件　費	1,124,100	政務調査補助職員給料等
合　　計	4,624,676	

3 残 余　1,275,335 円

備考 1　用紙の大きさは、日本工業規格A4とする。

2　摘要の欄には、主たる支出の内訳を記載すること。なお、当該欄が不足する場合には、別葉とすること。

様式3－(2)

領収書整理票

（議員名： 石塚吾歩路　　）

整理番号	1	経費項目	調査研究費	研修費	広報広聴費	要請陳情等活動費	会議費	資料作成費	資料購入費	事務所費	事務費	人件費
							9					

領収証

石塚吾歩路　様　No.

★　¥10,000-

但

28 年 4 月 14 日　上記正に領収いたしました

内訳

現金

小切手　／

クレジット

消費税額等（　%）

〒450-0003 名古屋市中村区名駅南一丁目18番24号

株式会社 [redacted]

電話（052）541－1346

収入印紙

市長（あま）、経済団体との意見交換

按分率		按分後金額	10,000

※ 領収書は重ならないように貼付すること。なお、領収書が大きい場合は、記入欄を一つにまとめたり、別添とすることも可能である。

※ 「整理番号」欄には出納簿の該当する整理番号を記載し、「経費項目」欄には該当する経費項目に○を記載すること。

※ 按分した場合は、按分率欄及び按分後金額欄に記載すること。

様式3－(2)

領収書整理票

(議員名: 石塚吾歩路)

整理番号	2	経費項目	調査研究費	研修費	広報広聴費	要請陳情等活動費	会議費	資料作成費	資料購入費	事務所費	事務費	人件費
											○	

普通預金
(兼お借入明細)

摘要(お客様メモ)	お支払金額	お預り金額	差引残高(△マークがある場合はお借入残高を表わします)	記号・店番号
[redacted]				
28-4-18 口座振替 3	★78,300			(TF)トヨタファイナンス

● 小切手等の証券類によるご入金の場合はそのお払戻しのできる予定の日を次のとおり摘要欄に表示します。

表示	お支払予定日時
証券種(○○) 取立(○○) 振 込(○○) 振替(○○) 配当金(○○)	(○○)で表示されている日の午後 (お支払可能時刻は小切手等の種類によって異なります。詳細は窓口へお問い合せください。)

● 自動支払い、お振込金などの内容は摘要欄または金額欄に、漢字またはカナ文字で表示します。
(お振込人名などをカナ表示する場合、一部省略または略記させていただくことがあります。ご不明な点は当店へご照会ください。)

● 記号のご説明
K,M…入金
L…振替入金
Q…支払い
R…振替支払い
T…後日記帳分

按分後金額	

整	事務所費	事務費	人件費

自動車リース賃料 (3 月分)

按分率 0.8(政務活動分)

按分率	0.8	按分後金額	62,640

※ 領収書は重ならないように貼付すること。なお、領収書が大きい場合は、記入欄を一つにまとめたり、別添とすることも可能である。

※ 「整理番号」欄には出納簿の該当する整理番号を記載し、「経費項目」欄には該当する経費項目に○を記載すること。

※ 按分した場合は、按分率欄及び按分後金額欄に記載すること。

様式3－(2)

領収書整理票

（議員名：　石塚吾歩路　）

整理番号	3	経費項目	調査研究費	研修費	広報広聴費	要請陳情等活動費	会議費	資料作成費	資料購入費	事務所費	事務費	人件費
									○			

領収書

[redacted]

石塚　吾歩路　様

2016年 4月分
お問合せNo. 2369
(6) 36.00自振

事務所新聞代
支払日 4 月30日

銘柄名	部数	金額	備考
中日新聞（朝刊）	1	3,086	

合計金額 3,086円

毎度ご購読ありがとうございます
上記金額正に領収しました。
「上記の金額、消費税が含まれています。」

日頃のご愛読ありがとうございます。
中日劇場・ナゴヤドームチケットは
便利で手数料がお得な中日新聞の
Cチケットをご利用ください。

中日新聞　美和正則専売店
あま市富塚西先速103-1
TEL052－441－3251
◎御注意、領収印無きは無効です。

領 中日新聞 収

按分率		按分後金額	3,086

整理番号		経費項目	調査研究費	研修費	広報広聴費	要請陳情等活動費	会議費	資料作成費	資料購入費	事務所費	事務費	人件費

按分率		按分後金額	

※　領収書は重ならないように貼付すること。なお、領収書が大きい場合は、記入欄を一つにまとめたり、別添とすることも可能である。

※　「整理番号」欄には出納簿の該当する整理番号を記載し、「経費項目」欄には該当する経費項目に○を記載すること。

※　按分した場合は、按分率欄及び按分後金額欄に記載すること。

様式３－(2)

領収書整理票

（議員名：　石塚吾歩路　）

整理番号	4	経費項目	調査研究費	研修費	広報広聴費	要請陳情等活動費	会議費	資料作成費	資料購入費	事務所費	事務費	人件費
									○			

新聞購読料　領収証

石塚　吾歩路　様

事務所新聞代
支払日　4　月30日

ご購読ありがとうございます。
下記金額を正に領収いたしました。

2016 年 4 月分　　領収日　月　日

領収金額	￥3,821

品名	定価(税込)	部数	金額
[redacted]			

除外

その他購読料等　領収証

品名	定価(税込)	部数	金額
公明新聞	1,887	1	1,887

按分率		按分後金額	1,887

議費	資料作成費	資料購入費	事務所費	事務費	人件費

販売店　鷲尾　　幸治
住　所　稲沢市下津南山町７７
ＴＥＬ　0587-24-7357　　ＦＡＸ　0587-24-7359 [redacted]

お申込No.　23137-10341(341)

按分率		按分後金額	

※　領収書は重ならないように貼付すること。なお、領収書が大きい場合は、記入欄を一つにまとめたり、別添とすることも可能である。
※　「整理番号」欄には出納簿の該当する整理番号を記載し、「経費項目」欄には該当する経費項目に○を記載すること。
※　按分した場合は、按分率欄及び按分後金額欄に記載すること。

様式3－(2)

領収書整理票

（議員名：　石塚吾歩路　）

整理番号	5	経費項目	調査研究費	研修費	広報広聴費	要請陳情等活動費	会議費	資料作成費	資料購入費	事務所費	事務費	人件費
									○			

領収書

区域003　全戸0139-010お問合せNo 02395

お名前 石塚アポロ 様

事務所新聞代

支払日　4 月30日

28 年　4月分

	銘柄	部数	金額
1	読売新聞	1	3,093
2			
3			
合計			3,093円

◇左記の通り領収しました

領収日　年　月　日

日帰りバスツアー公式戦　巨人Ｖ
Ｓ広島　長良川球場７月２６日

読売センター美和・七宝
あま市篠田八反田7-803　TEL 442－7964
あま市七宝町秋竹松原620－1　FAX 442－7988
所長　伊佐治　博

領収印

※裏面もあわせて内容を十分お読みください。

按分率		按分後金額	3,093

整理番号		経費項目	調査研究費	研修費	広報広聴費	要請陳情等活動費	会議費	資料作成費	資料購入費	事務所費	事務費	人件費

按分率		按分後金額	

※　領収書は重ならないように貼付すること。なお、領収書が大きい場合は、記入欄を一つにまとめたり、別添とすることも可能である。

※　「整理番号」欄には出納簿の該当する整理番号を記載し、「経費項目」欄には該当する経費項目に○を記載すること。

※　按分した場合は、按分率欄及び按分後金額欄に記載すること。

様式３－（２）

領収書整理票

（議員名：　石塚吾歩路　）

整理番号	6	経費項目	調査研究費	研修費	広報広聴費	要請陳情等活動費	会議費	資料作成費	資料購入費	事務所費	事務費	人件費
			○									

あま市長と打合せ　タクシー代

自宅 → 名古屋市

（アイリス愛知）

領　収　証

No.5177

日付　2016年04月19日

車番　000503　1000

基本運賃　¥4,420円

迎車料金　¥200円

合計　**¥4,620円**

上記の様に領収致しました

毎度御乗車ありがとうございます

東海タクシー株式会社

052－444－1919

名鉄津島線木田駅構内

按分率		按分後金額	4,620

整理番号		経費項目	調査研究費	研修費	広報広聴費	要請陳情等活動費	会議費	資料作成費	資料購入費	事務所費	事務費	人件費

按分率		按分後金額	

※　領収書は重ならないように貼付すること。なお、領収書が大きい場合は、記入欄を一つにまとめたり、別添とすることも可能である。

※　「整理番号」欄には出納簿の該当する整理番号を記載し、「経費項目」欄には該当する経費項目に○を記載すること。

※　按分した場合は、按分率欄及び按分後金額欄に記載すること。

様式3－(2)

領収書整理票

（議員名：　石塚吾歩路　）

整理番号	11	経費項目	調査研究費	研修費	広報広聴費	要請陳情等活動費	会議費	資料作成費	資料購入費	事務所費	事務費	人件費
										○		

ガス料金等領収証
（クレジットカード支払い用）

ご契約者 イシヅカ アポロ 様

お客さま番号	[redacted]
平成28年4月分 ご使用期間	3月12日～ 4月12日
ご使用量	61㎥

契約種別：家庭用空調契約2種(ヒーポントクトク料金)
適用料金表：＊

領収金額	7,836円
(内消費税等相当額	580円)
内訳 ガス料金	7,836円
延滞利息額(非課税)	0円

上記金額をクレジットカードにて領収させていただきました。

領　収　日：5月 2日
※領収日はクレジットカード会社より当社に立替払いいただいた日を表示しております。

東邦ガス株式会社
あま営業所
TEL 052-442-5732（平日9~19時）
ご用件はお客さまセンターで承ります。

※本証により集金することはありません。

事務所ガス代（4月分）
按分率　0.5（家事以外）×0.8（政務活動分）

按分率	0.4	按分後金額	3,134

整理	研修費	広報広聴費	要請陳情等活動費	会議費	資料作成費	資料購入費	事務所費	事務費	人件費

按分率		按分後金額	

※　領収書は重ならないように貼付すること。なお、領収書が大きい場合は、記入欄を一つにまとめたり、別添とすることも可能である。
※　「整理番号」欄には出納簿の該当する整理番号を記載し、「経費項目」欄には該当する経費項目に○を記載すること。
※　按分した場合は、按分率欄及び按分後金額欄に記載すること。

様式3－(2)

領収書整理票

(議員名：　石塚吾歩路　)

整理番号	12	経費項目	調査研究費	研修費	広報広聴費	要請陳情等活動費	会議費	資料作成費	資料購入費	事務所費	事務費	人件費
										○		

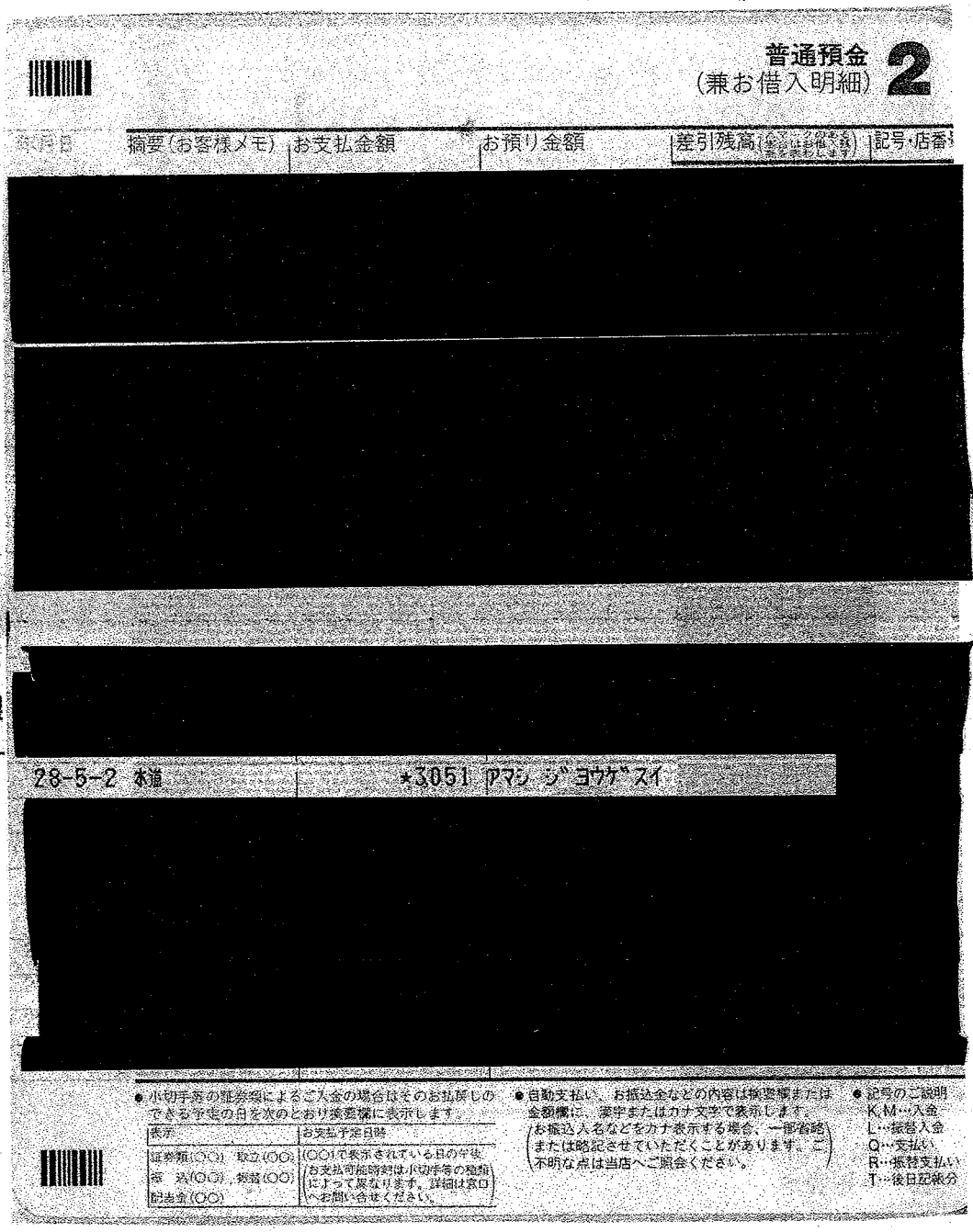

普通預金
(兼お借入明細) 2

年月日	摘要(お客様メモ)	お支払金額	お預り金額	差引残高	記号・店番
[redacted]					

28-5-2 本通　★3051 アマシ ジョウゲスイ

[redacted]

● 小切手等の証券類によるご入金の場合はそのお払戻しのできる予定の日を次のとおり摘要欄に表示します。

表示	お支払予定日時
証券類(○○) 取立(○○)	(○○)で表示されている日の午後
振 込(○○) 振替(○○)	お支払可能時刻は小切手等の種類によって異なります。詳細は窓口へお問い合せください。
配当金(○○)	

● 自動支払い、お振込金などの内容は摘要欄または金額欄に、漢字またはカナ文字で表示します。(お振込人名などをカナ表示する場合、一部省略または略記させていただくことがあります。ご不明な点は当店へご照会ください。)

● 記号のご説明
K・M…入金
L…振替入金
Q…支払い
R…振替支払い
T…後日記帳分

按分後金額	

費	事務所費	事務費	人件費
	○		

事務所上下水道代 〈 3・4　月分)

按分率　0.5(家事以外)×0.8(政務活動分)

按分率	0.4	按分後金額	1,220

※　領収書は重ならないように貼付すること。なお、領収書が大きい場合は、記入欄を一つにまとめたり、別添とすることも可能である。

※　「整理番号」欄には出納簿の該当する整理番号を記載し、「経費項目」欄には該当する経費項目に○を記載すること。

※　按分した場合は、按分率欄及び按分後金額欄に記載すること。

様式3－(2)

領収書整理票

（議員名：　石塚吾歩路　）

整理番号	経費項目	調査研究費	研修費	広報広聴費	要請陳情等活動費	会議費	資料作成費	資料購入費	事務所費	事務費	人件費
13		○									

各種調査に係るガソリン代

別紙調査別明細書有

整

件費

コードNo.　№0067-35

領　収　証

石塚吾歩路　様

金額			¥	千				円
			¥	1	2	6	4	2

但し 油代

上記の金額正に受領致しました

平成28年5月6日

収入印紙

請求額¥

現　金¥ 12642-

小切手¥

JX日鉱日石[redacted]七宝給油所

有限会社[redacted]石油

あま市七[redacted]曽29番地

TEL.[redacted]506

FAX.[redacted]506

係 [redacted]

社印及び扱者印無きものは無効です

「12,642円の内、対象金額10,266円　別紙調査別明細書有」

按分率0.8（政務活動分）

按分率	0.8	按分後金額	8,212

※　領収書は重ならないように貼付すること。なお、領収書が大きい場合は、記入欄を一つにまとめたり、別添とすることも可能である。

※　「整理番号」欄には出納簿の該当する整理番号を記載し、「経費項目」欄には該当する経費項目に○を記載すること。

※　按分した場合は、按分率欄及び按分後金額欄に記載すること。

請求書

[redacted]

JX日鉱日石エネルギー 七宝給油所

有限会社 木村石油
あま市七宝町沖之島間曽29
TEL 052-444-1506 FAX 052-444-1506

===取引銀行===

[redacted]

石塚　吾歩路　様

00001-0000-000000054

2016年　4月 30日（ 末 日締分）　　P. 1

前月請求額	当月ご入金額	調整・手数料	差引繰越額	当月お買上額	内消費税額等	当月請求額
14,461	14,461	0	0	12,642	(937)	12,642

行楽のシーズンです！　お車のアカをスッキリ流し、完全に整え、快適なドライブを！！
ケアは当ＳＳで。

日付	ＳＳ	車番	商品コード	商品名	数量		金額	データNo.
16/04/05	00001			入金　現金			14,461	1953
16/04/05	00001	1	2.00	レギュラーガソリン	42.50	109.00	4,633	1815
[redacted]								
16/04/21	00001	1	2.00	レギュラーガソリン	44.70	109.00	4,872	5694
				≪　車別　　小計　≫			11,705	
				＜　外税お買上額　＞			11,705	
				＜　外税消費税額等　＞		8%	937	

別じょ

件数	ハイオク	レギュラー	軽油	灯油	その他	担当
		~~87.20~~				
3		~~10,266~~			~~2,376~~	

対象金額　　削除

各種調査に係るガソリン代　調査別明細書　4 月分

日	場所	⇔往復→往路←復路	場所	政務活動業務内容
1	自宅	⇔ → ←	あま市内 大治町 蟹江町 飛島村	市民からの意見聞きとり 他
	自宅	⇔ → ←	あま市内 大治町 蟹江町 飛島村	町民からの 〃
2	自宅	⇔ → ←	あま市内 大治町 蟹江町 飛島村	〃
	自宅	⇔ → ←	あま市内 大治町 蟹江町 飛島村	市民からの要望(花正現場) 他
	自宅	⇔ → ←	あま市内 大治町 蟹江町 飛島村	町議と打合せ 他
3	自宅	⇔ → ←	あま市内 大治町 蟹江町 飛島村	市議と 〃
	自宅	⇔ → ←	あま市内 大治町 蟹江町 飛島村	教育関係の打合せ 他
	自宅	⇔ → ←	あま市内 大治町 蟹江町 飛島村	スポーツ団体との 〃
4	自宅	⇔ → ←	あま市内 大治町 蟹江町 飛島村	七宝体育会館での打合せ 他
5	自宅	⇔ → ←	あま市内 大治町 蟹江町 飛島村 愛西市	征織特別支援 〃
	自宅	⇔ → ←	あま市内 大治町 蟹江町 飛島村 県庁	知事要望 他
	自宅	⇔ → ←	あま市内 大治町 蟹江町 飛島村	
7	自宅	⇔ → ←	あま市内 大治町 蟹江町 飛島村	聞き取り調査 他
	自宅	⇔ → ←	あま市内 大治町 蟹江町 飛島村	〃
	自宅	⇔ → ←	あま市内 大治町 蟹江町 飛島村	〃
8	自宅	⇔ → ←	あま市内 大治町 蟹江町 飛島村	町議と打合せ 他
9	自宅	⇔ → ←	あま市内 大治町 蟹江町 飛島村 弥富市	花卉団体との意見交換 他
10	自宅	⇔ → ←	あま市内 大治町 蟹江町 飛島村	町議と打合せ 県政報告
13	自宅	⇔ → ←	あま市内 大治町 蟹江町 飛島村	〃
	自宅	⇔ → ←	あま市内 大治町 蟹江町 飛島村	国保関係打合せ 他
14	自宅	⇔ → ←	あま市内 大治町 蟹江町 飛島村 弥富市	交通安全関係 〃 他
16	自宅	⇔ → ←	あま市内 大治町 蟹江町 飛島村	市議と打合せ 他
	自宅	⇔ → ←	あま市内 大治町 蟹江町 飛島村	町議 〃
	自宅	⇔ → ←	あま市内 大治町 蟹江町 飛島村	村議 〃
17	自宅	⇔ → ←	あま市内 大治町 蟹江町 飛島村	簗波の歴史について打合せ 他
18	自宅	⇔ → ←	あま市内 大治町 蟹江町 飛島村 名古屋市	明るい社会づくり打合せ 他
20	自宅	⇔ → ←	あま市内 大治町 蟹江町 飛島村	市議と打合せ
21	自宅	⇔ → ←	あま市内 大治町 蟹江町 飛島村	大治交番見学 他
	自宅	⇔ → ←	あま市内 大治町 蟹江町 飛島村	
	自宅	⇔ → ←	あま市内 大治町 蟹江町 飛島村	
	自宅	⇔ → ←	あま市内 大治町 蟹江町 飛島村	
	自宅	⇔ → ←	あま市内 大治町 蟹江町 飛島村	
	自宅	⇔ → ←	あま市内 大治町 蟹江町 飛島村	

4/5 分

4/21 分

様式3－(2)

領収書整理票

（議員名： 石塚吾歩路　　）

整理番号	14	経費項目	調査研究費	研修費	広報広聴費	要請陳情等活動費	会議費	資料作成費	資料購入費	事務所費	事務費	人件費
											○	

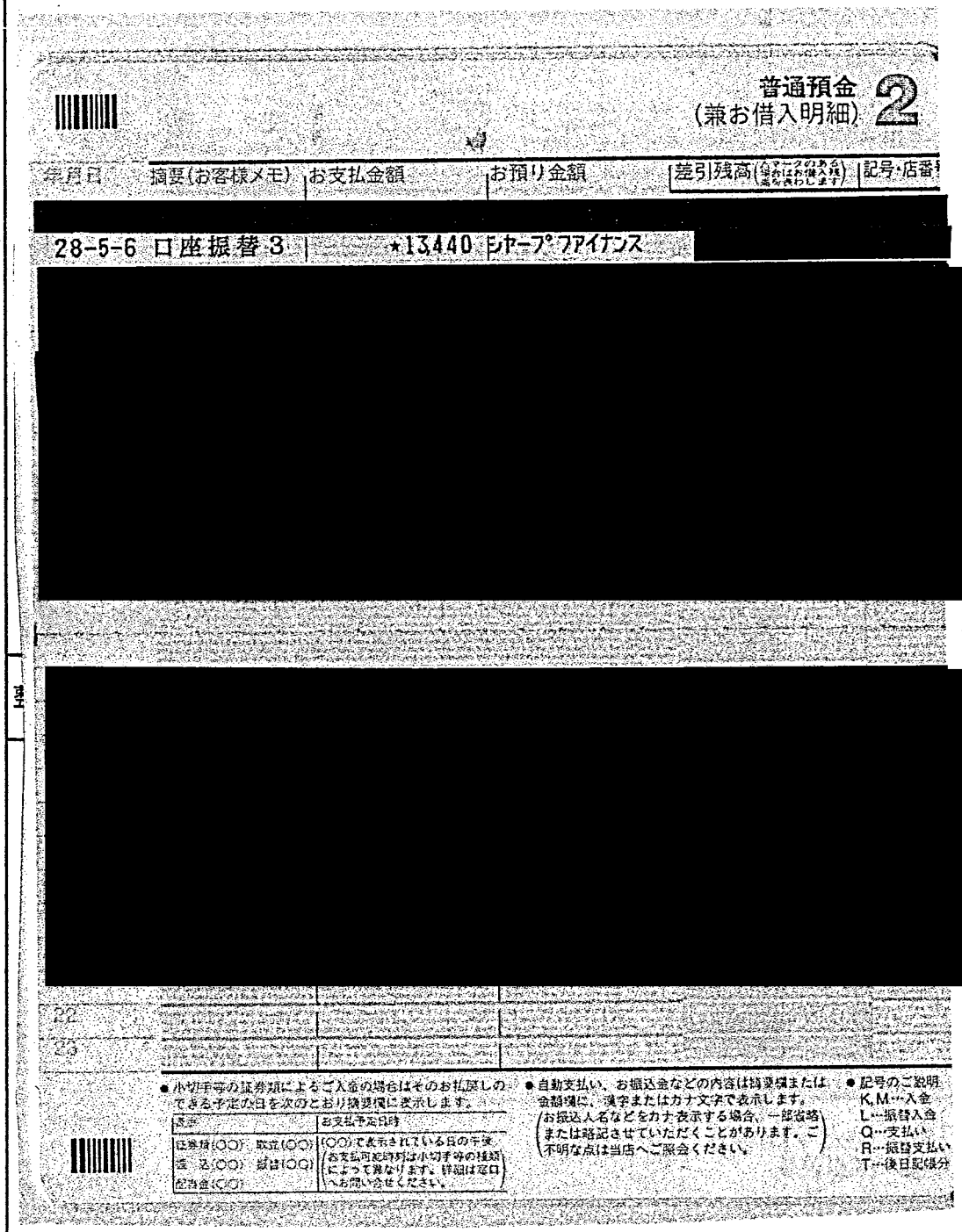

普通預金（兼お借入明細） 2

年月日	摘要(お客様メモ)	お支払金額	お預り金額	差引残高	記号・店番
[redacted]					
28-5-6	口座振替3	★13,440	シャープファイナンス	[redacted]	
[redacted]					
22					
23					

● 小切手等の証券類によるご入金の場合はそのお払戻しのできる予定の日を次のとおり摘要欄に表示します。

表示	お支払予定日時
証券類(○○) 取立(○○) 振込(○○) 振替(○○) 配当金(○○)	(○○)で表示されている日の午後 (お支払可能時刻は小切手等の種類によって異なります。詳細は窓口へお問い合せください。)

● 自動支払い、お振込金などの内容は摘要欄または金額欄に、漢字またはカナ文字で表示します。(お振込人名などをカナ表示する場合、一部省略または略記させていただくことがあります。ご不明な点は当店へご照会ください。)

● 記号のご説明
K,M…入金
L…振替入金
Q…支払い
R…振替支払い
T…後日記帳分

按分後金額	

事務所費	事務費	人件費

事務所コピーリース賃料（4 月分）

按分率　0.8（政務活動分）

按分率	0.8	按分後金額	10,752

※ 領収書は重ならないように貼付すること。なお、領収書が大きい場合は、記入欄を一つにまとめたり、別添とすることも可能である。

※ 「整理番号」欄には出納簿の該当する整理番号を記載し、「経費項目」欄には該当する経費項目に○を記載すること。

※ 按分した場合は、按分率欄及び按分後金額欄に記載すること。

様式3－(2)

領収書整理票

（議員名： 石塚吾歩路　　）

整理番号	15	経費項目	調査研究費	研修費	広報広聴費	要請陳情等活動費	会議費	資料作成費	資料購入費	事務所費	事務費	人件費
											○	

電話料金等払込受領証
西日本ご利用分

ご請求先氏名
石塚　吾歩路　様

お客様番号
[redacted]

2016年　4月ご請求分

金額(円)
¥10,181-

受取人
NTTファイナンス株式[redacted]

お問合せ先　(無料)
0800-3335550

領　収　日　附　印
16.5.08
[redacted]
収入印紙貼付欄
(金融機関・CVS用)→お客様

ATMまたはゆうちょ銀行・郵便局でお支払いの場合は、左記2枚をお出しください。上記以外でお支払いの場合は切り取らないでください。

事務所電話　1 ② 代（4 月分）

按分率 0.8（政務活動分）

按分率	0.8	按分後金額	8,144

整理番号	15	経費項目	調査研究費	研修費	広報広聴費	要請陳情等活動費	会議費	資料作成費	資料購入費	事務所費	事務費	人件費

按分率		按分後金額	

※　領収書は重ならないように貼付すること。なお、領収書が大きい場合は、記入欄を一つにまとめたり、別添とすることも可能である。

※　「整理番号」欄には出納簿の該当する整理番号を記載し、「経費項目」欄には該当する経費項目に○を記載すること。

※　按分した場合は、按分率欄及び按分後金額欄に記載すること。

様式3－(2)

領収書整理票

(議員名：石塚吾歩路　)

整理番号	16	経費項目	調査研究費	研修費	広報広聴費	要請陳情等活動費	会議費	資料作成費	資料購入費	事務所費	事務費	人件費
											○	

携帯電話料金(2月使用分)

別紙カード利用代金明細書有

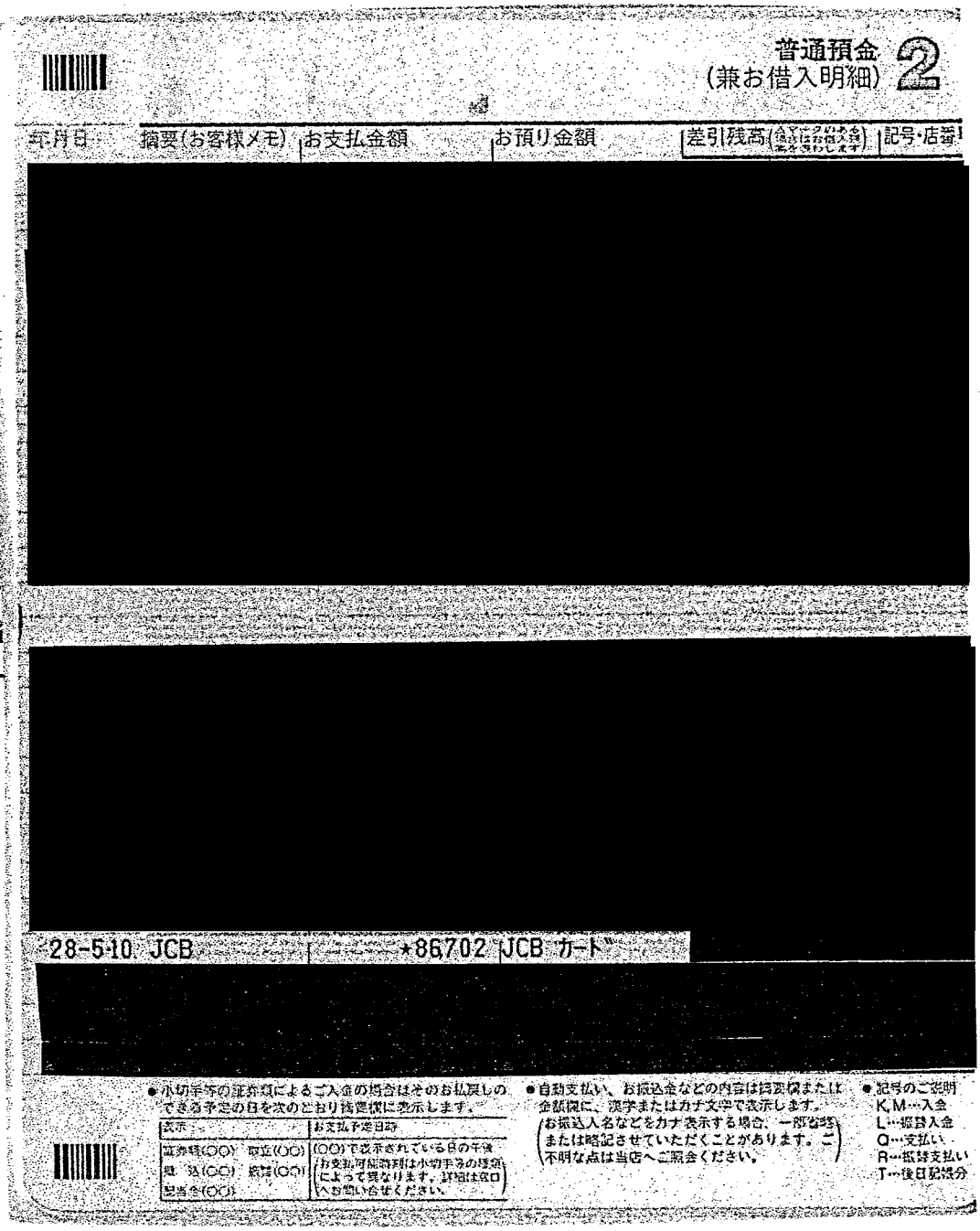

普通預金
(兼お借入明細) 2

年月日	摘要(お客様メモ)	お支払金額	お預り金額	差引残高	記号・店番
[redacted]					

28-5-10 JCB ★86702 JCB カード [redacted]

●小切手等の証券類によるご入金の場合はそのお払戻しのできる予定の日を次のとおり指定欄に表示します。

表示	お支払予定日時
証券種(○○) 取立(○○)	(○○)で表示されている日の午後
振 込(○○) 振替(○○)	(お支払可能時刻は小切手等の種類によって異なります。詳細は窓口へお問い合せください。
配当金(○○)	

●自動支払い、お振込金などの内容は摘要欄または金額欄に、漢字またはカナ文字で表示します。(お振込人名などをカナ表示する場合、一部省略または略記させていただくことがあります。ご不明な点は当店へご照会ください。)

●記号のご説明
K,M…入金
L…振替入金
Q…支払い
R…振替支払い
T…後日記帳分

按分後金額	

事務所費	事務費	人件費

ソフトバンクM 13,345円 × 0.5 = 6,672 (政務活動分)

按分率	0.5	按分後金額	6,672

※ 領収書は重ならないように貼付すること。なお、領収書が大きい場合は、記入欄を一つにまとめたり、別添とすることも可能である。

※ 「整理番号」欄には出納簿の該当する整理番号を記載し、「経費項目」欄には該当する経費項目に○を記載すること。

※ 按分した場合は、按分率欄及び按分後金額欄に記載すること。

カードご利用代金明細書

金融機関名	[redacted]
支店名	
科目・口座番号	
口座名義	イシツカ アホ°ロ

今回のお支払日	2016年 5月10日（火）
今回のお支払金額合計	[redacted]口 86,702 円

《お問い合わせ 9：00AM～5：00PM》＊は携帯電話不可

＊ご利用可能額案内（24時間自動音声）	0120-592-196
＊住所・振替口座のご変更（日・祝休）	0120-800-962
リボ・分割払い、融資について（日・祝休）	0120-833-633
各種お問い合わせ（年中無休）	052-563-3050

※お問い合わせの際は、カード番号が必要となります。お手もとにカードをご用意ください。

490－1202
愛知県あま市富塚 地蔵堂39－1

石塚 吾歩路 様

2016040057209311010O
L-002-001-0019443-001/002-0002-110111
3N41N-E002001K0017418#

ご利用ありがとうございます。ご利用明細をご案内申しあげますのでご確認ください。
＊お支払いは毎月10日（休日の場合は翌営業日）にご指定のお支払口座より自動振替させていただきます。ご入金は前日（金融機関営業日）までにお願いいたします。

悪質な投資勧誘にご注意ください！
最近、インターネットで「簡単に儲かる」等の広告により、為替相場の上がり下がりを予想する金融取引を行い、高額被害となるトラブルが多発しています。金融商品取引法に基づく金融庁への届出のない無登録事業者とは、契約しないよう十分にご注意ください。

株式会社ジェーシービー
〒540－8606 大阪府大阪市中央区北浜東4－33
北浜 NEXU BUILD
関東財務局長 （11）第00183号

カード名称	カード番号
[redacted]	[redacted]

ご利用日	ご利用先など	ご利用明細 ご利用金額（円）	支払区分	今回のお支払明細 今回回数	お支払金額（円）	摘要	備考
[redacted]			石塚	吾歩路	様		
≪ショッピング取組（国内）≫							
016 3 10	ソフトバンクM	13345	1回		13345		
[redacted]							
お支払小計					52242		
[redacted]	ETCスルーカード 石塚 吾歩路 様						
≪ショッピング取組（国内）≫							
[redacted]							

●事務の都合上、一部ご利用分の請求月が遅れる場合があります●金額欄の"－"表示は減額分●ご利用日：海外利用の場合など加盟店での利用日ではなくJCB代理店での伝票取扱日等を表示する場合があります●支払区分：1回＝ｼｮｯﾋﾟﾝｸﾞ1回払い、2回＝ｼｮｯﾋﾟﾝｸﾞ2回払い、ﾎﾞ1＝ﾎﾞｰﾅｽ1回払い、ﾘﾎ＝ｼｮｯﾋﾟﾝｸﾞﾘﾎ払い、3～24＝ｼｮｯﾋﾟﾝｸﾞ分割払い（回数型）、Cﾘ＝ｷｬｯｼﾝｸﾞﾘﾎ払い、C1＝ｷｬｯｼﾝｸﾞ1回払い、海C＝海外ｷｬｯｼﾝｸﾞ1回払い●今回回数：何回目のお支払いかを表示●QUICPay専用ｶｰﾄﾞ、ｷｬｯｼﾝｸﾞのご利用分について、QUICPayIDの上4桁「0100」は非表示●備考：ﾎﾟｲﾝﾄ対象の利用に＊印を表示●法人ｶｰﾄﾞの場合、事務の都合上、下4桁が「1＊＊＊」と実際に発行するｶｰﾄﾞ番号とは異なる表示となります

カードご利用代金明細書

石塚 吾歩路 様

2016040057209311010O
L-002-001-0019444-002/002-0002-110111
3N41N-E002001K0017418

ご利用日	ご利用先など	ご利用明細 ご利用金額(円)	支払区分	今回のお支払明細 今回回数	お支払金額(円)	摘要	備考
[redacted]							*
▸お支払小計					34460		
▸◆今回のお支払金額総合計					86702		

～JCBおすすめのお支払い～
「支払い名人」
「支払い名人」は、お店で「1回払い」と指定したものが自動的にショッピングリボ払いになるお支払い方法です。
登録すると、ショッピングガード保険(国内)がついて安心!
★詳しい内容・登録方法はJCBホームページをご覧ください。 http://www.jcb.co.jp/
※ショッピングリボ払いは手数料のかかるお支払い方法です。
1604AAE01900030

・事務の都合上、一部ご利用分の請求月が遅れる場合があります●金額欄の"－"表示は減額分●ご利用日:海外利用の場合など加盟店での利用日ではなくJCB代理店での伝票取扱日等を表示する場合があります●支払区分:1回=ｼｮｯﾋﾟﾝｸﾞ1回払い、2回=ｼｮｯﾋﾟﾝｸﾞ2回払い、ﾎﾞｰﾅｽ1=ﾎﾞｰﾅｽ1回払い、ﾘﾎﾞ=ｼｮｯﾋﾟﾝｸﾞﾘﾎﾞ払い、3～24=ｼｮｯﾋﾟﾝｸﾞ分割払い(回数型)、Cﾘ=ｷｬｯｼﾝｸﾞﾘﾎﾞ払い、C1=ｷｬｯｼﾝｸﾞ1回払い、海C=海外ｷｬｯｼﾝｸﾞ1回払い●今回回数:何回目のお支払いかを表示・QUICPay専用ｶｰﾄﾞ、ｲﾒｰｼﾞのご利用分について、QUICPayIDの上4桁「0100」は非表示●備考:ﾎﾟｲﾝﾄ対象の利用に*印を表示●法人ｶｰﾄﾞの場合、事務の都合上、下4桁が「1***」と実際に発行するｶｰﾄﾞ番号とは異なる表示となります

様式3－(2)

領収書整理票

（議員名： 石塚吾歩路　　）

整理番号	17	経費項目	調査研究費	研修費	広報広聴費	要請陳情等活動費	会議費	資料作成費	資料購入費	事務所費	事務費	人件費
					○							

事務所インターネット広報経費（2 月分）

按分率 0.8（政務活動分）

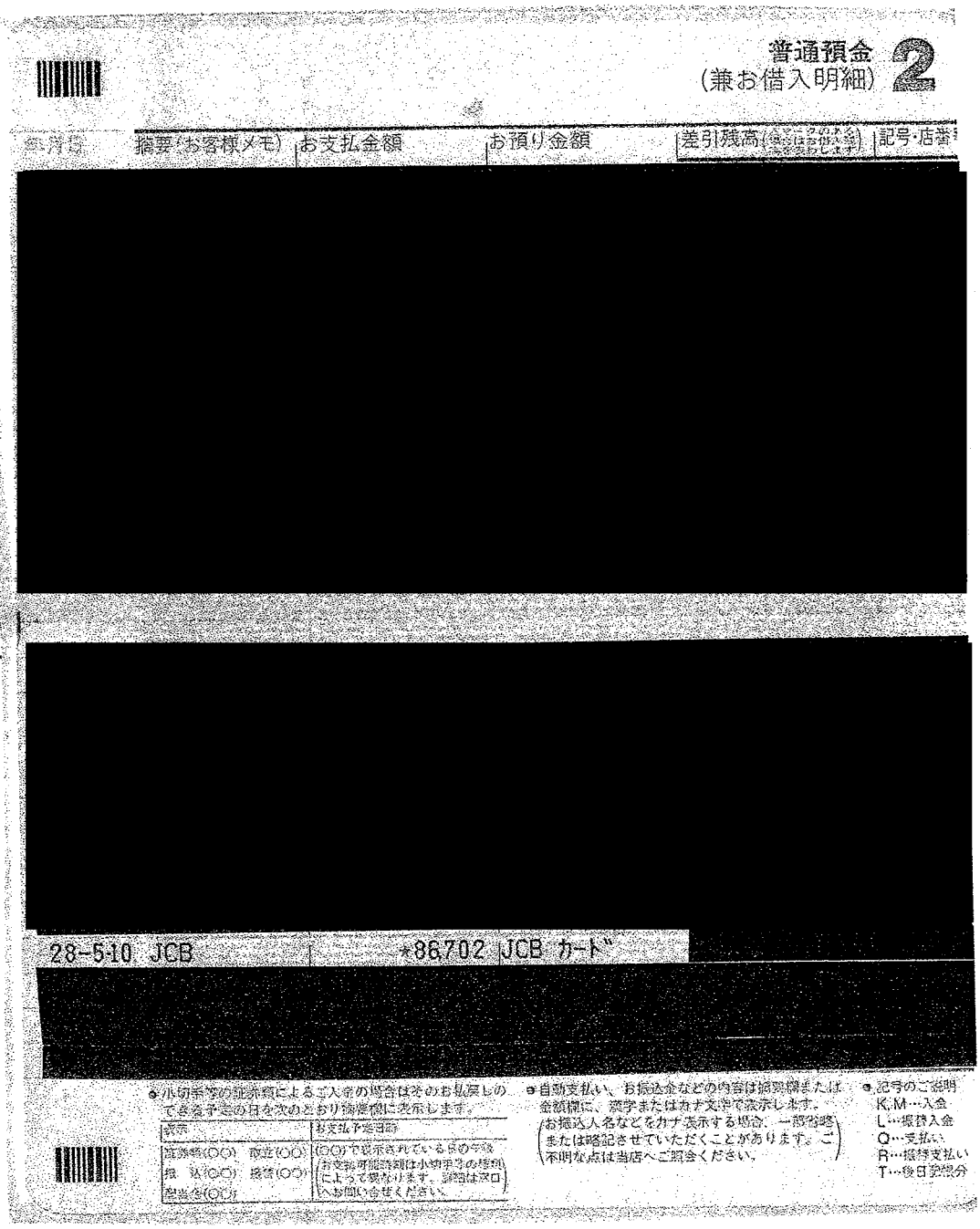

普通預金（兼お借入明細） 2

年月日	摘要（お客様メモ）	お支払金額	お預り金額	差引残高（[illegible]）	記号・店番
[redacted]					

按分後金額	

事務所費	事務費	人件費

整

[redacted]

28-5-10 JCB　　*86,702 JCB カード

[redacted]

●小切手等の証券類によるご入金の場合はそのお払戻しのできる予定の日を次のとおり摘要欄に表示します。

表示	お支払予定日時
証券類(○○) 取立(○○) 振込(○○) 振替(○○) 配当金(○○)	(○○)で表示されている日の午後 (お支払可能時刻は小切手等の種類によって異なります。詳細は窓口へお問い合せください。)

●自動支払い、お振込金などの内容は摘要欄または金額欄に、漢字またはカナ文字で表示します。（お振込人名などをカナ表示する場合、一部省略または略記させていただくことがあります。ご不明な点は当店へご照会ください。）

●記号のご説明
K,M…入金
L…振替入金
Q…支払い
R…振替支払い
T…後日記帳分

事務所メール管理
インターネットサーバー（議会活動報告）管理

按分率	0.8	按分後金額	1,038

※ 領収書は重ならないように貼付すること。なお、領収書が大きい場合は、記入欄を一つにまとめたり、別添とすることも可能である。

※ 「整理番号」欄には出納簿の該当する整理番号を記載し、「経費項目」欄には該当する経費項目に○を記載すること。

※ 按分した場合は、按分率欄及び按分後金額欄に記載すること。

カードご利用代金明細書

金融機関名	[redacted]
支店名	
科目・口座番号	
口座名義	イシツカ アホ°ロ

今回のお支払日	2016年 5月10日（火）
今回のお支払金額合計	[redacted]口 86,702 円

《お問い合わせ 9：00AM～5：00PM》＊は携帯電話不可

＊ご利用可能額案内（24時間自動音声）	0120-592-196
＊住所・振替口座のご変更（日・祝休）	0120-800-962
リボ・分割払い、融資について（日・祝休）	0120-833-633
各種お問い合わせ（年中無休）	052-563-3050

※お問い合わせの際は、カード番号が必要となります。お手もとにカードをご用意ください。

490－1202
愛知県あま市富塚 地蔵堂39－1

石塚 吾歩路 様

2016040057209311010O
L-002-001-0019443-001/002-0002-110111
3N41N-E002001K0017418#

ご利用ありがとうございます。ご利用明細をご案内申しあげますのでご確認ください。
＊お支払いは毎月10日（休日の場合は翌営業日）にご指定のお支払口座より自動振替させていただきます。ご入金は前日（金融機関営業日）までにお願いいたします。

悪質な投資勧誘にご注意ください！
最近、インターネットで「簡単に儲かる」等の広告により、為替相場の上がり下がりを予想する金融取引を行い、高額被害となるトラブルが多発しています。金融商品取引法に基づく金融庁への届出のない無登録事業者とは、契約しないよう十分にご注意ください。

株式会社ジェーシービー
〒540－8606 大阪府大阪市中央区北浜東4－33
北浜 NEXU BUILD
関東財務局長 （11）第00183号

カード名称	カード番号
[redacted]	[redacted]

ご利用日	ご利用先など	ご利用明細 ご利用金額（円）	支払区分	今回のお支払明細 今回回数	お支払金額（円）	摘要	備考
[redacted]			石塚	吾歩路	様		
≪ショッピング取組（国内）≫							
[redacted]							
016 3 31	BIGLOBE利用料	1298	1回		1298	✓	
▶お支払小計					52242		
[redacted]	ETCスルーカード 石塚 吾歩路 様						
≪ショッピング取組（国内）≫							
[redacted]							

＊事務の都合上、一部ご利用分の請求月が遅れる場合があります●金額欄の"－"表示は減額分●ご利用日：海外利用の場合など加盟店での利用日ではなくJCB代理店での伝票取扱日等を表示する場合があります●支払区分：1回＝ｼｮｯﾋﾟﾝｸﾞ1回払い、2回＝ｼｮｯﾋﾟﾝｸﾞ2回払い、ﾎﾞ1＝ﾎﾞｰﾅｽ1回払い、ﾘﾎﾞ＝ｼｮｯﾋﾟﾝｸﾞﾘﾎﾞ払い、3～24＝ｼｮｯﾋﾟﾝｸﾞ分割払い（回数型）、Cﾘ＝ｷｬｯｼﾝｸﾞﾘﾎﾞ払い、C1＝ｷｬｯｼﾝｸﾞ1回払い、海C＝海外ｷｬｯｼﾝｸﾞ1回払い●今回回数：何回目のお支払いかを表示●QUICPay専用ｶｰﾄﾞ、ｽﾏｲﾙのご利用分について、QUICPayIDの上4桁「0100」は非表示●備考ﾎﾞｲﾝﾄ対象の利用に＊印を表示●法人ｶｰﾄﾞの場合、事務の都合上、下4桁が「1＊＊＊」と実際に発行するｶｰﾄﾞ番号とは異なる表示となります

カードご利用代金明細書

JCB

2016年 4月25日発行 2/ 2

石塚 吾歩路 様

20160400572093110100
L-002-001-0019444-002/002-0002-110111
3N41N-E002001K0017418

ご利用日	ご利用先など	ご利用明細 ご利用金額(円)	支払区分	今回のお支払明細 今回回数	お支払金額(円)	摘要	備考
[redacted]							*
▶お支払小計					34460		
▶◆今回のお支払金額総合計					86702		

～JCBおすすめのお支払い～
「支払い名人」
「支払い名人」は、お店で「1回払い」と指定したものが自動的にショッピングリボ払いになるお支払い方法です。
登録すると、ショッピングガード保険(国内)がついて安心！
★詳しい内容・登録方法はJCBホームページをご覧ください。 http://www.jcb.co.jp/
※ショッピングリボ払いは手数料のかかるお支払い方法です。
1604AAE01900030

●事務の都合上、一部ご利用分の請求月が遅れる場合があります●金額欄の"－"表示は減額分●ご利用日:海外利用の場合など加盟店での利用日ではなくJCB代理店での伝票取扱日等を表示する場合があります●支払区分:1回=ｼｮｯﾋﾟﾝｸﾞ1回払い、2回=ｼｮｯﾋﾟﾝｸﾞ2回払い、ﾎﾞ1=ﾎﾞｰﾅｽ1回払い、ﾘﾎﾞ=ｼｮｯﾋﾟﾝｸﾞﾘﾎﾞ払い、3～24=ｼｮｯﾋﾟﾝｸﾞ分割払い(回数型)、Cﾘ=ｷｬｯｼﾝｸﾞﾘﾎﾞ払い、C1=ｷｬｯｼﾝｸﾞ1回払い、海C=海外ｷｬｯｼﾝｸﾞ1回払い●今回回数:何回目のお支払いかを表示●QUICPay専用ｶｰﾄﾞ、ﾛﾊﾞｲﾙのご利用分について、QUICPayIDの上4桁「0100」は非表示●備考:ﾎﾟｲﾝﾄ対象の利用に*印を表示●法人ｶｰﾄﾞの場合、事務の都合上、下4桁が「1***」と実際に発行するｶｰﾄﾞ番号とは異なる表示となります

様式3－(2)

領収書整理票

（議員名： 石塚吾歩路　　）

整理番号	18	経費項目	調査研究費	研修費	広報広聴費	要請陳情等活動費	会議費	資料作成費	資料購入費	事務所費	事務費	人件費
			○									

高速代（3 月分）

普通預金（兼お借入明細） 2

年月日	摘要（お客様メモ）	お支払金額	お預り金額	差引残高（小さいタイプはお借入を表示しています）	記号・店番

[redacted]

按分後金額	

整	事務所費	事務費	人件費

[redacted]

28-5-10 JCB　　*86702 JCB カード

[redacted]

● 小切手等の証券類によるご入金の場合はそのお払戻しのできる予定の日を次のとおり摘要欄に表示します。

表示	お支払予定日時
証券類(○○)　取立(○○) 振　込(○○)　振替(○○) 配当金(○○)	(○○)で表示されている日の午後 （お支払可能時刻は小切手等の種類によって異なります。詳細は窓口へお問い合せください。）

● 自動支払い、お振込金などの内容は摘要欄または金額欄に、漢字またはカナ文字で表示します。
（お振込人名などをカナ表示する場合、一部省略または略記させていただくことがあります。ご不明な点は当店へご照会ください。）

● 記号のご説明
K, M…入金
L…振替入金
Q…支払い
R…振替支払い
T…後日記帳分

按分率		按分後金額	2,820

※ 領収書は重ならないように貼付すること。なお、領収書が大きい場合は、記入欄を一つにまとめたり、別添とすることも可能である。

※ 「整理番号」欄には出納簿の該当する整理番号を記載し、「経費項目」欄には該当する経費項目に○を記載すること。

※ 按分した場合は、按分率欄及び按分後金額欄に記載すること。

カードご利用代金明細書

2016年 4月25日発行 1/ 2

金融機関名	[redacted]
支店名	
科目・口座番号	
口座名義	イシツ゛カ アホ゜ロ

今回のお支払日	2016年 5月10日（火）
今回のお支払金額合計	[redacted]口 86,702 円

490－1202
愛知県あま市富塚 地蔵堂39－1

石塚 吾歩路 様

20160400572093110100
L-002-001-0019443-001/002-0002-110111
3N41N-E002001K0017418#

《お問い合わせ 9：00AM～5：00PM》＊は携帯電話不可

＊ご利用可能額案内（24時間自動音声）	0120-592-196
＊住所・振替口座のご変更（日・祝休）	0120-800-962
リボ・分割払い、融資について（日・祝休）	0120-833-633
各種お問い合わせ（年中無休）	052-563-3050

※お問い合わせの際は、カード番号が必要となります。お手もとにカードをご用意ください。

ご利用ありがとうございます。ご利用明細をご案内申しあげますのでご確認ください。
＊お支払いは毎月10日（休日の場合は翌営業日）にご指定のお支払口座より自動振替させていただきます。ご入金は前日（金融機関営業日）までにお願いいたします。

株式会社ジェーシービー

〒540－8606 大阪府大阪市中央区北浜東4－33
北浜 NEXU BUILD
関東財務局長 （11）第00183号

悪質な投資勧誘にご注意ください！
最近、インターネットで「簡単に儲かる」等の広告により、為替相場の上がり下がりを予想する金融取引を行い、高額被害となるトラブルが多発しています。金融商品取引法に基づく金融庁への届出のない無登録事業者とは、契約しないよう十分にご注意ください。

カード名称	カード番号
[redacted]	[redacted]

ご利用日	ご利用先など	ご利用明細 ご利用金額（円）	支払区分	今回のお支払明細 今回回数	お支払金額（円）	摘要	備考
[redacted]			石塚	吾歩路	様		
≪ショッピング取組（国内）≫							
[redacted]							＊
▶お支払小計					52242		
[redacted]	ETCスルーカード 石塚 吾歩路 様						
≪ショッピング取組（国内）≫							
[redacted]							＊

※事務の都合上、一部ご利用分の請求月が遅れる場合があります●金額欄の"－"表示は減額分●ご利用日：海外利用の場合など加盟店での利用日ではなくJCB代理店での伝票取扱日等を表示する場合があります●支払区分：1回=ショッピング1回払い、2回=ショッピング2回払い、ボ1=ボーナス1回払い、リボ=ショッピングリボ払い、3～24=ショッピング分割払い（回数型）、Cリ=キャッシングリボ払い、C1=キャッシング1回払い、海C=海外キャッシング1回払い●今回回数：何回目のお支払いかを表示●QUICPay専用カード、モバイルのご利用分について、QUICPayIDの上4桁「0100」は非表示●備考：ポイント対象の利用に＊印を表示●法人カードの場合、事務の都合上、下4桁が「1＊＊＊」と実際に発行するカード番号とは異なる表示となります

カードご利用代金明細書

2016年 4月25日発行 2/ 2

石塚 吾歩路 様

20160400572093110100
L-002-001-0019444-002/002-0002-110111
3N41N-E002001K0017418

ご利用日	ご利用先など	ご利用明細 ご利用金額(円)	支払区分	今回のお支払明細 今回回数	お支払金額(円)	摘要	備考
[redacted]							*
2016 3 28	ETC 名古屋高速－千音寺 普通車	770	1回		770	自宅→県庁 定例会整理	*
[redacted]							*
2016 3 30	ETC 甚目寺北 －名古屋西J 普通車	510	1回		510	自宅→名古屋市	*
2016 3 30	ETC 名古屋高速－千音寺 普通車	770	1回		770		*
2016 3 30	ETC 名古屋高速－港明 普通車	770	1回		770	市議との政策打合せ 他	*
◆お支払小計					34460		
◆◆今回のお支払金額総合計					86702		

～JCBおすすめのお支払い～
「支払い名人」
「支払い名人」は、お店で「1回払い」と指定したものが自動的にショッピングリボ払いになるお支払い方法です。
登録すると、ショッピングガード保険(国内)がついて安心！
★詳しい内容/登録方法はJCBホームページをご覧ください。 http://www.jcb.co.jp/
※ショッピングリボ払いは手数料のかかるお支払い方法です。
1604AAE01900030

●事務の都合上、一部ご利用分の請求月が遅れる場合があります●金額欄の"－"表示は減額分●ご利用日:海外利用の場合など加盟店での利用日ではなくJCB代理店での伝票取扱日等を表示する場合があります●支払区分:1回ショッピング1回払い、2回=ショッピング2回払い、ボ1=ボーナス1回払い、リボ=ショッピングリボ払い、3～24=ショッピング分割払い(回数型)、Cリ=キャッシングリボ払い、C1=キャッシング1回払い、海C=海外キャッシング1回払い●今回回数:何回目のお支払いかを表示●QUICPay専用カード、ﾔﾊﾞｲﾙのご利用分について、QUICPayIDの上4桁「0100」は非表示●備考:ポイント対象の利用に*印を表示●法人カードの場合、事務の都合上、下4桁が「1***」と実際に発行するカード番号とは異なる表示となります

様式3－(2)

領収書整理票

（議員名： 石塚吾歩路　　）

整理番号	19	経費項目	調査研究費	研修費	広報広聴費	要請陳情等活動費	会議費	資料作成費	資料購入費	事務所費	事務費	人件費
										○		

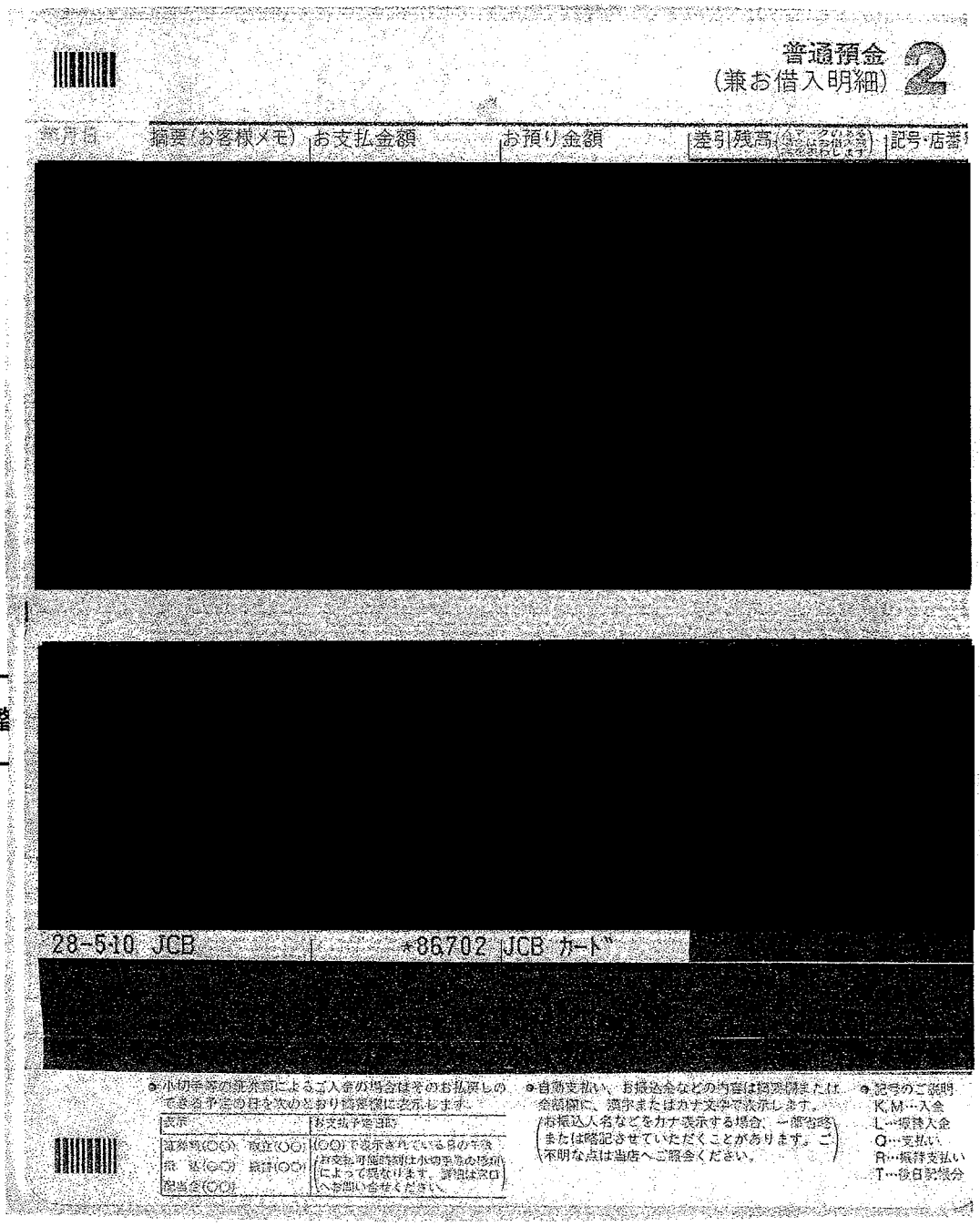

普通預金
（兼お借入明細） 2

年月日	摘要（お客様メモ）	お支払金額	お預り金額	差引残高（今ご入金のあるまでは お借入金を表示します）	記号・店番
[redacted]					

按分後金額	

事務所費	事務費	人件費

[redacted]

28-5-10 JCB　　*86702 JCB カード

[redacted]

● 小切手等の非常類によるご入金の場合はそのお払戻しのできる予定の日を次のとおり摘要欄に表示します。

表示	お支払予定日時
証券額(○○)　取立(○○) 振　込(○○)　振替(○○) 配当金(○○)	(○○)で表示されている日の午後 （お支払可能時刻は小切手等の種類によって異なります。詳細は窓口へお問い合せください。）

● 自動支払い、お振込金などの内容は摘要欄または金額欄に、漢字またはカナ文字で表示します。
（お振込人名などをカナ表示する場合、一部省略または略記させていただくことがあります。ご不明な点は当店へご照会ください。）

● 記号のご説明
K.M…入金
L…振替入金
Q…支払い
R…振替支払い
T…後日記帳分

事務所電気代（3月分）

按分率　0.5（家事以外）×0.8（政務活動分）

按分率	0.4	按分後金額	5,961

※　領収書は重ならないように貼付すること。なお、領収書が大きい場合は、記入欄を一つにまとめたり、別添とすることも可能である。

※　「整理番号」欄には出納簿の該当する整理番号を記載し、「経費項目」欄には該当する経費項目に○を記載すること。

※　按分した場合は、按分率欄及び按分後金額欄に記載すること。

カードご利用代金明細書

金融機関名	[redacted]
支店名	
科目・口座番号	
口座名義	イシツカ アホ°ロ

今回のお支払日	2016年 5月10日（火）
今回のお支払金額合計	[redacted]口 86,702 円

《お問い合わせ 9：00AM～5：00PM》＊は携帯電話不可	
＊ご利用可能額案内（24時間自動音声）	0120-592-196
＊住所・振替口座のご変更（日・祝休）	0120-800-962
リボ・分割払い、融資について（日・祝休）	0120-833-633
各種お問い合わせ（年中無休）	052-563-3050

※お問い合わせの際は、カード番号が必要となります。お手もとにカードをご用意ください。

490－1202
愛知県あま市富塚 地蔵堂39－1

石塚 吾歩路 様

2016040057209311010O
L-002-001-0019443-001/002-0002-110111
3N41N-E002001K0017418#

ご利用ありがとうございます。ご利用明細をご案内申しあげますのでご確認ください。
＊お支払いは毎月10日（休日の場合は翌営業日）にご指定のお支払口座より自動振替させていただきます。ご入金は前日（金融機関営業日）までにお願いいたします。

悪質な投資勧誘にご注意ください！
最近、インターネットで「簡単に儲かる」等の広告により、為替相場の上がり下がりを予想する金融取引を行い、高額被害となるトラブルが多発しています。金融商品取引法に基づく金融庁への届出のない無登録事業者とは、契約しないよう十分にご注意ください。

株式会社ジェーシービー
〒540－8606 大阪府大阪市中央区北浜東4－33
北浜 NEXU BUILD
関東財務局長 （11）第00183号

カード名称	カード番号
[redacted]	[redacted]

ご利用日	ご利用先など	ご利用明細 ご利用金額（円）	支払区分	今回のお支払明細 今回回数	お支払金額（円）	摘要	備考
[redacted]			石塚	吾歩路	様		
≪ショッピング取組（国内）≫							
[redacted]							＊
[redacted]							＊
[redacted]							＊
016 3 17	中部電力03月 [redacted]	14904	1回		14904		＊
[redacted]							＊
▶お支払小計					52242		
[redacted]	ETCスルーカード 石塚 吾歩路 様						
≪ショッピング取組（国内）≫							
[redacted]							＊
[redacted]							＊
[redacted]							＊

カードご利用代金明細書

石塚 吾歩路 様

2016040057209311010O
L-002-001-0019444-002/002-0002-110111
3N41N-E002001K0017418

ご利用日	ご利用先など	ご利用明細 ご利用金額(円)	支払区分	今回のお支払明細 今回回数	お支払金額(円)	摘要	備考
[redacted]							*
							*
							*
							*
							*
							*
							*
							*
							*
							*
							*
							*
							*
							*
							*
							*
							*
							*
▶お支払小計					34460		
▶◆今回のお支払金額総合計					86702		

～JCBおすすめのお支払い～
「支払い名人」
「支払い名人」は、お店で「1回払い」と指定したものが自動的にショッピングリボ払いになるお支払い方法です。
登録すると、ショッピングガード保険(国内)がついて安心!
★詳しい内容・登録方法はJCBホームページをご覧ください。 http://www.jcb.co.jp/
※ショッピングリボ払いは手数料のかかるお支払い方法です。
1604AAE01900030

●事務の都合上、一部ご利用分の請求月が遅れる場合があります●金額欄の"－"表示は減額分●ご利用日:海外利用の場合など加盟店での利用日ではなくJCB代理店での伝票取扱日等を表示する場合があります●支払区分:1回=ｼｮｯﾋﾟﾝｸﾞ1回払い、2回=ｼｮｯﾋﾟﾝｸﾞ2回払い、ﾎﾞｰﾅｽ1回払い、ﾘﾎﾞ=ｼｮｯﾋﾟﾝｸﾞﾘﾎﾞ払い、3～24=ｼｮｯﾋﾟﾝｸﾞ分割払い(回数型)、CR=ｷｬｯｼﾝｸﾞﾘﾎﾞ払い、C1=ｷｬｯｼﾝｸﾞ1回払い、海C=海外ｷｬｯｼﾝｸﾞ1回払い●今回回数:何回目のお支払いかを表示●QUICPay専用ｶｰﾄﾞ、ｷｯｽﾞｶｰﾄﾞのご利用分について、QUICPayIDの上4桁「0100」は非表示●備考:ﾎﾟｲﾝﾄ対象の利用に*印を表示●法人ｶｰﾄﾞの場合、事務の都合上、下4桁が「1***」と実際に発行するｶｰﾄﾞ番号とは異なる表示となります

様式3－(2)

領収書整理票

（議員名：　石塚吾歩路　）

整理番号	21	経費項目	調査研究費	研修費	広報広聴費	要請陳情等活動費	会議費	資料作成費	資料購入費	事務所費	事務費	人件費
											○	

事務所電話 (1) 2 代 （4 月分）

按分率　　：0.8（政務活動分）

普通預金
（兼お借入明細） 2

年月日	摘要（お客様メモ）	お支払金額	お預り金額	差引残高	記号・店番
[redacted]					

28-5-16 電話　　*29681

● 小切手等の証券類によるご入金の場合はそのお払戻しのできる予定の日を次のとおり摘要欄に表示します。

表示	お支払予定日時
証券種(○○) 取立(○○) 手　形(○○) 振替(○○) 配当金(○○)	(○○)で表示されている月の午後 （お支払可能時刻は小切手等の種類によって異なります。詳細は窓口へお問い合せください。）

● 自動支払い、お振込金などの内容は摘要欄または金額欄に、漢字またはカナ文字で表示します。（お振込人名などをカナ表示する場合、一部省略または略記させていただくことがあります。ご不明な点は当店へご照会ください。）

● 記号のご説明
K,M…入金
L…振替入金
Q…支払い
R…振替支払い
T…後日記帳分

整

按分後金額	

事務所費	事務費	人件費

按分率	0.8	按分後金額	23,744

※　領収書は重ならないように貼付すること。なお、領収書が大きい場合は、記入欄を一つにまとめたり、別添とすることも可能である。

※　「整理番号」欄には出納簿の該当する整理番号を記載し、「経費項目」欄には該当する経費項目に○を記載すること。

※　按分した場合は、按分率欄及び按分後金額欄に記載すること。

様式3－(2)

領収書整理票

（議員名： 石塚吾歩路　　）

整理番号	22	経費項目	調査研究費	研修費	広報広聴費	要請陳情等活動費	会議費	資料作成費	資料購入費	事務所費	事務費	人件費
											○	

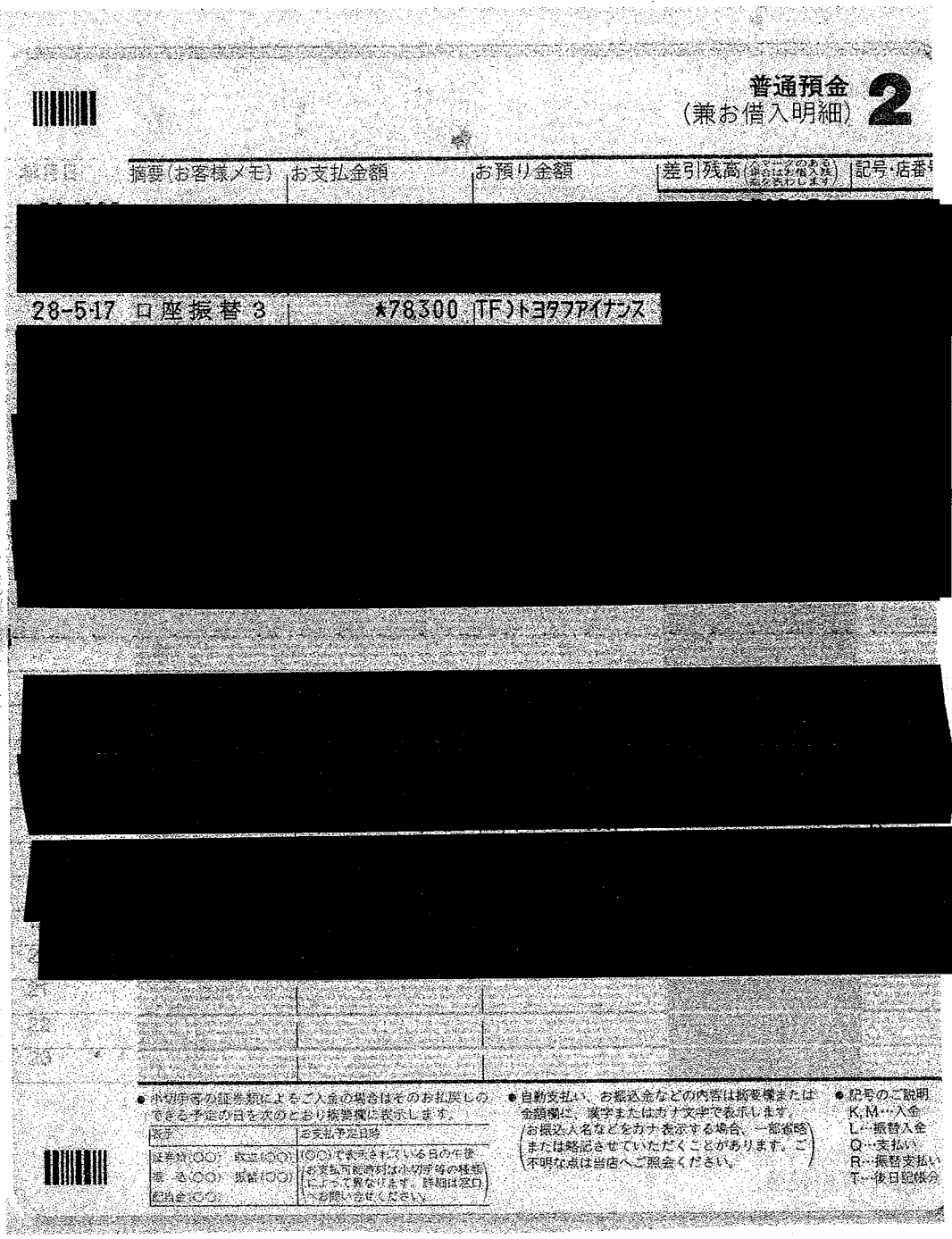

普通預金
（兼お借入明細） 2

摘要（お客様メモ）	お支払金額	お預り金額	差引残高（金額の前の＊は借入残高を表わします）	記号・店番
[redacted]				
28-5-17 口座振替 3	★78,300	(TF)トヨタファイナンス	[redacted]	
[redacted]				

按分後金額	

事務所費	事務費	人件費

自動車リース賃料　（4 月分）

按分率　0.8（政務活動分）

按分率	0.8	按分後金額	62,640

※　領収書は重ならないように貼付すること。なお、領収書が大きい場合は、記入欄を一つにまとめたり、別添とすることも可能である。

※　「整理番号」欄には出納簿の該当する整理番号を記載し、「経費項目」欄には該当する経費項目に○を記載すること。

※　按分した場合は、按分率欄及び按分後金額欄に記載すること。

様式３－（２）

領収書整理票

（議員名：　石塚吾歩路　）

整理番号	23	経費項目	調査研究費	研修費	広報広聴費	要請陳情等活動費	会議費	資料作成費	資料購入費	事務所費	事務費	人件費
					○							

領収書

毎度ありがとうございます

石塚吾歩路　様

県政報告郵送切手代

［販売］
８２円普通切手
82円　20枚　¥1,640

小　計　¥1,640

課税計　¥0
（内消費税等　¥0）
非課税計　¥1,640

合計　¥1,640
お預り金額　¥2,000
おつり　¥360

印紙税申告納
付につき麹町
税務署承認済

〒100-8798　日本郵便株式会社
東京都千代田区霞が関１－３－２
取扱日時：2016年 5月19日 14:44
担当：[redacted]
発行No.160519J4432　端N01箱10
連絡先：愛知県庁内郵便局
TEL:052-961-7362

郵便局からのお知らせ

ご注意ください！

「レターパックなどで現金送れ」は全て詐欺です。

レターパックで現金を送ることは郵便法違反です。

按分率		按分後金額	1,640

整理

研修費	広報広聴費	要請陳情等活動費	会議費	資料作成費	資料購入費	事務所費	事務費	人件費

按分率		按分後金額	

※　領収書は重ならないように貼付すること。なお、領収書が大きい場合は、記入欄を一つにまとめたり、別添とすることも可能である。

※　「整理番号」欄には出納簿の該当する整理番号を記載し、「経費項目」欄には該当する経費項目に○を記載すること。

※　按分した場合は、按分率欄及び按分後金額欄に記載すること。

様式３－（２）

領収書整理票

（議員名：　石塚吾歩路　）

整理番号	24	経費項目	調査研究費	研修費	広報広聴費	要請陳情等活動費	会議費	資料作成費	資料購入費	事務所費	事務費	人件費
											○	

新製品が安い
KSケーズデンキ

事務所電話機代
（取替）

お買上げ明細

2016年 5月24日(火)　11時27分

-<明細>----------
1 デジタルコードレス留守番電話機　・持帰
パイオニア
4960111007748 TF-SE10S-W
1点　¥6,458

1点/合計　¥6,458
(内消費税等　¥478)

[0514179-051064103-2310003800537]
==========

領収証

2016年 5月24日(火)　11時27分

石塚 吾歩路　様

金額　¥6,458
(内消費税等　¥478)
但し、お品代として　電話機
上記金額正に領収致しました。

-<決済内訳>----------
現金　¥6,458
(内消費税等　¥478)

現金お預かり　¥10,058
お釣り　¥3,600

ケーズデンキ清須店
電話番号　052－401－7771
販売担当者064103 [redacted]

店コード　2200005141793
売上伝票番号 2310003800537

按分率	0.8	按分後金額	5,166

広聴費	要請陳情等活動費	会議費	資料作成費	資料購入費	事務所費	事務費	人件費

按分率		按分後金額	

※　領収書は重ならないように貼付すること。なお、領収書が大きい場合は、記入欄を一つにまとめたり、別添とすることも可能である。
※　「整理番号」欄には出納簿の該当する整理番号を記載し、「経費項目」欄には該当する経費項目に○を記載すること。
※　按分した場合は、按分率欄及び按分後金額欄に記載すること。

様式3－(2)

領収書整理票

（議員名：　石塚吾歩路　）

整理番号	25	経費項目	調査研究費	研修費	広報広聴費	要請陳情等活動費	会議費	資料作成費	資料購入費	事務所費	事務費	人件費
							○					

花き振興に関わる意見交換会

領　収　証

石塚　吾歩路　様

￥ 5,000 円也
（内消費税　　円）

但し　会費

平成28年5月27日
上記金額正に領収いたしました

収入印紙

蟹江町鉢物部会　会長　加藤與志[redacted]

取扱者

按分率		按分後金額	5,000

※ 領収書は重ならないように貼付すること。なお、領収書が大きい場合は、記入欄を一つにまとめたり、別添とすることも可能である。
※ 「整理番号」欄には出納簿の該当する整理番号を記載し、「経費項目」欄には該当する経費項目に○を記載すること。
※ 按分した場合は、按分率欄及び按分後金額欄に記載すること。

様式３－（２）

領収書整理票

（議員名：　石塚吾歩路　）

整理番号	26	経費項目	調査研究費	研修費	広報広聴費	要請陳情等活動費	会議費	資料作成費	資料購入費	事務所費	事務費	人件費
					○							

領収書

毎度ありがとうございます

石塚吾歩路　様

［販売］
おもてなしの花第５集・８２
820円　2枚　¥1,640
第９９回ライオンズ国際大会
82円　48枚　¥3,936

小　計　¥5,576

課税計　¥0
（内消費税等　¥0）
非課税計　¥5,576

合計　¥5,576
お預り金額　¥10,000
おつり　¥4,424

印紙税申告納付につき麹町税務署承認済

郵便料金（切手代）

〒100-8798　日本郵便株式会社
東京都千代田区霞が関１－３－２
取扱日時：2016年 5月27日 12:00
担当：[redacted]
発行No.160527J1641　端N01箱01
連絡先：富塚郵便局
TEL:052-444-4200

郵便局からのお知らせ

ご注意ください！

「レターパックなどで現金送れ」は全て詐欺です。

レターパックで現金を送ることは郵便法違反です。

県政報告郵送切手代
（吾翔会NEWS NO17）

按分率	0.7	按分後金額	3,903

研修費	広報広聴費	要請陳情等活動費	会議費	資料作成費	資料購入費	事務所費	事務費	人件費

按分率		按分後金額	

※　領収書は重ならないように貼付すること。なお、領収書が大きい場合は、記入欄を一つにまとめたり、別添とすることも可能である。

※　「整理番号」欄には出納簿の該当する整理番号を記載し、「経費項目」欄には該当する経費項目に○を記載すること。

※　按分した場合は、按分率欄及び按分後金額欄に記載すること。

様式3－(2)

領収書整理票

(議員名: 石塚吾歩路　)

整理番号	27	経費項目	調査研究費	研修費	広報広聴費	要請陳情等活動費	会議費	資料作成費	資料購入費	事務所費	事務費	人件費
									○			

領収書

[redacted]

石塚　吾歩路　様

2016年 5月分
お問合せNo. 2369
(6) 36.00自振

事務所新聞代
支払日　5月31日

銘柄名	部数	金額	備考
中日新聞（朝刊）	1	3,086	

合計金額 3,086円

毎度ご購読ありがとうございます
上記金額正に領収しました。
「上記の金額、消費税が含まれています。」

日頃のご愛読ありがとうございます。
中日劇場・ナゴヤドームチケットは
便利で手数料がお得な中日新聞の
Cチケットをご利用ください。

中日新聞　美和正則専売店
あま市富塚西先速103-1
TEL052－441－3251
◎御注意、領収印無きは無効です。

領 中日新聞 収

按分率		按分後金額	3,086

整理番号		経費項目	調査研究費	研修費	広報広聴費	要請陳情等活動費	会議費	資料作成費	資料購入費	事務所費	事務費	人件費

按分率		按分後金額	

※　領収書は重ならないように貼付すること。なお、領収書が大きい場合は、記入欄を一つにまとめたり、別添とすることも可能である。

※　「整理番号」欄には出納簿の該当する整理番号を記載し、「経費項目」欄には該当する経費項目に○を記載すること。

※　按分した場合は、按分率欄及び按分後金額欄に記載すること。

様式3－(2)

領収書整理票

（議員名：　石塚吾歩路　）

整理番号	28	経費項目	調査研究費	研修費	広報広聴費	要請陳情等活動費	会議費	資料作成費	資料購入費	事務所費	事務費	人件費
									○			

新聞購読料　領収証

石塚　吾歩路　様

事務所新聞代

支払日　5　月3/日

ご購読ありがとうございます。
下記金額を正に領収いたしました。

2016 年 5 月分　　領収日　月　日

領収金額	¥3,821

品名	定価(税込)	部数	金額
[redacted]			

除外

その他購読料等　領収証

品名	定価(税込)	部数	金額
公明新聞	1,887	1	1,887

按分率		按分後金額	1,887

整

議費	資料作成費	資料購入費	事務所費	事務費	人件費

販売店　鷲尾　　幸治
住　所　稲沢市下津南山町７７
TEL　0587-24-7357　FAX　0587-24-7359　[redacted]

お申込No.　23137-10341(341)

按分率		按分後金額	

※　領収書は重ならないように貼付すること。なお、領収書が大きい場合は、記入欄を一つにまとめたり、別添とすることも可能である。
※　「整理番号」欄には出納簿の該当する整理番号を記載し、「経費項目」欄には該当する経費項目に○を記載すること。
※　按分した場合は、按分率欄及び按分後金額欄に記載すること。

様式3－(2)

領収書整理票

(議員名: 石塚吾歩路　)

整理番号	29	経費項目	調査研究費	研修費	広報広聴費	要請陳情等活動費	会議費	資料作成費	資料購入費	事務所費	事務費	人件費
									○			

領収書

区域003　全戸0139-010お問合せNo 02395

お名前 石塚アポロ 様

事務所新聞代
支払日 5 月31日

28 年　5月分

	銘柄	部数	金額
1	読売新聞	1	3,093
2			
3			
合計			3,093円

◇左記の通り領収しました

領収日　年　月　日

日帰りバスツアー公式戦　巨人Ｖ
Ｓ広島　長良川球場７月２６日

読売センター美和・七宝
あま市篠田八反田7-803　TEL 442－7964
あま市七宝町秋竹松原620－1　FAX 442－7988
所長 伊佐治　博

領収印

※裏面もあわせて内容を十分お読みください。

按分率		按分後金額	3,093

整理番号		経費項目	調査研究費	研修費	広報広聴費	要請陳情等活動費	会議費	資料作成費	資料購入費	事務所費	事務費	人件費

按分率		按分後金額	

※　領収書は重ならないように貼付すること。なお、領収書が大きい場合は、記入欄を一つにまとめたり、別添とすることも可能である。

※　「整理番号」欄には出納簿の該当する整理番号を記載し、「経費項目」欄には該当する経費項目に○を記載すること。

※　按分した場合は、按分率欄及び按分後金額欄に記載すること。

様式３－(２)

領収書整理票

（議員名：　石塚吾歩路　）

整理番号	30	経費項目	調査研究費	研修費	広報広聴費	要請陳情等活動費	会議費	資料作成費	資料購入費	事務所費	事務費	人件費
			○									

市長・市議との
情報交換会　タクシー代
自宅 → 蟹江町（湯元館）

領　収　証

No.1208

日付　2016年 05月 16日
車番　100505　0000
基本運賃　¥3,060円
合計　**¥3,060円**
上記の様に領収致しました

毎度御乗車ありがとうございます
東海タクシー株式会社
052－444－1919
名鉄津島線木田駅構内

按分率		按分後金額	3,060

整理番号		経費項目	調査研究費	研修費	広報広聴費	要請陳情等活動費	会議費	資料作成費	資料購入費	事務所費	事務費	人件費

按分率		按分後金額	

※　領収書は重ならないように貼付すること。なお、領収書が大きい場合は、記入欄を一つにまとめたり、別添とすることも可能である。
※　「整理番号」欄には出納簿の該当する整理番号を記載し、「経費項目」欄には該当する経費項目に○を記載すること。
※　按分した場合は、按分率欄及び按分後金額欄に記載すること。

様式3－(2)

領収書整理票

（議員名：　石塚吾歩路　）

整理番号	31	経費項目	調査研究費	研修費	広報広聴費	要請陳情等活動費	会議費	資料作成費	資料購入費	事務所費	事務費	人件費
										○		

[redacted]

ガス料金等領収証
（クレジットカード支払い用）

ご契約者 イシヅカ アボロ 様

お客さま番号	[redacted]	
平成28年5月分	ご使用期間	4月13日～ 5月13日
	ご使用量	23㎥

契約種別：家庭用空調契約2種(ヒーポントクトク料金)
適用料金表：＊

領収金額	4,903円
(内消費税等相当額	363円)
内訳 ガス料金	4,903円
内訳 延滞利息額(非課税)	0円

上記金額をクレジットカードにて領収させていただきました。

領　収　日：6月 1日
※領収日はクレジットカード会社より当社に立替払いいただいた日を表示しております。

東邦ガス株式会社
あま営業所
TEL 052-442-5732（平日9～19時）
ご用件はお客さまセンターで承ります。

※本証により集金することはありません。

事務所ガス代(5 月分)

按分率　0.5(家事以外)×0.8(政務活動分)

按分率	0.4	按分後金額	1,961

整理番	研修費	広報広聴費	要請陳情等活動費	会議費	資料作成費	資料購入費	事務所費	事務費	人件費

按分率		按分後金額	

※　領収書は重ならないように貼付すること。なお、領収書が大きい場合は、記入欄を一つにまとめたり、別添とすることも可能である。

※　「整理番号」欄には出納簿の該当する整理番号を記載し、「経費項目」欄には該当する経費項目に○を記載すること。

※　按分した場合は、按分率欄及び按分後金額欄に記載すること。

様式3－(2)

領収書整理票

（議員名：　石塚吾歩路　　）

整理番号	33	経費項目	調査研究費	研修費	広報広聴費	要請陳情等活動費	会議費	資料作成費	資料購入費	事務所費	事務費	人件費
			○									

各種調査に係るガソリン代

別紙調査別明細書有

整理番

コードNo.　　№0024-40

領　収　証

石塚吾歩路　様

金　額　　7　1　3　1　5　1　（千　円）

但し　5/31×50

上記の金額正に受領致しました

平成28年6月3日

請求額¥

現　金¥13,151

小切手¥

JX日鉱日石エネルギー(株)七宝給油所

有限会社[redacted]石　油

あま市七[redacted]増29番地

TEL[redacted]506

FAX[redacted]506

収　入

印　紙

係[redacted]

社印及び扱者印無きものは無効です

按分率 0.8（政務活動分）

按分率	0.8	按分後金額	10,520

※　領収書は重ならないように貼付すること。なお、領収書が大きい場合は、記入欄を一つにまとめたり、別添とすることも可能である。

※　「整理番号」欄には出納簿の該当する整理番号を記載し、「経費項目」欄には該当する経費項目に○を記載すること。

※　按分した場合は、按分率欄及び按分後金額欄に記載すること。

請求書

[redacted]

JX日鉱日石エネルギー 七宝給油所

有限会社 木村石油

あま市七[redacted]間曽29

TEL 052-[redacted] 052-444-1506

===取引[redacted]

[redacted]

石塚　吾歩路　様

00001-0000-000000054

2016年　5月 31日（ 末日締分）　　P. 1

前月請求額	当月ご入金額	調整・手数料	差引繰越額	当月お買上額	内消費税額等	当月請求額
12,642	12,642	0	0	13,151	(974)	13,151

エアコンの調子は如何ですか？定期的なフィルター交換により車内をホコリや花粉・カビなどからガードし、きれいな空気で快適カーライフ！

日付	SS	車番	商品コード	商品名	数量		金額	データNo.
16/05/06	00001			入金　現金			12,642	9170
16/05/06	00001	1	2.00	レギュラーガソリン	44.00	110.00	4,840	9051
16/05/19	00001	1	2.00	レギュラーガソリン	38.12	110.00	4,193	2005
16/05/25	00001	1	2.00	レギュラーガソリン	28.58	110.00	3,144	3524
				≪　車別　　小計　≫			12,177	
				＜　外税お買上額　＞			12,177	
				＜　外税消費税額等　＞		8%	974	

件数	ハイオク	レギュラー	軽油	灯油	その他	担当
		110.70				
3		13,151				

各種調査に係るガソリン代　調査別明細書　5 月分

日	場所	⇔往復→往路←復路	場所	政務活動業務内容
1	自宅	⇔ → ←	あま市内 大治町 蟹江町 飛島村 浅島市	観光協会打合せ他
2	自宅	⇔ → ←	あま市内 大治町 蟹江町 飛島村	子育て支援課打合せ他
5	自宅	⇔ → ←	あま市内 大治町 蟹江町 飛島村 名古屋市	千客万来区整理取り組み打合せ他
6	自宅	⇔ → ←	あま市内 大治町 蟹江町 飛島村	〃
7	自宅	⇔ → ←	あま市内 大治町 蟹江町 飛島村	
7	自宅	⇔ → ←	あま市内 大治町 蟹江町 飛島村	
8	自宅	⇔ → ←	あま市内 大治町 蟹江町 飛島村	福島正則公顕彰会
9	自宅	⇔ → ←	あま市内 大治町 蟹江町 飛島村 県庁	西尾張地区会 他
10	自宅	⇔ → ←	あま市内 大治町 蟹江町 飛島村 名古屋市	愛議院議員と意見交換他
11	自宅	⇔ → ←	あま市内 大治町 蟹江町 飛島村 一宮市	法律の説明会説明 他
	自宅	⇔ → ←	あま市内 大治町 蟹江町 飛島村	
	自宅	⇔ → ←	あま市内 大治町 蟹江町 飛島村	
14	自宅	⇔ → ←	あま市内 大治町 蟹江町 飛島村	観光施策打合せ他
15	自宅	⇔ → ←	あま市内 大治町 蟹江町 飛島村 浅島市	子育て支援策 〃
18	自宅	⇔ → ←	あま市内 大治町 蟹江町 飛島村	商工会 〃
	自宅	⇔ → ←	あま市内 大治町 蟹江町 飛島村	
	自宅	⇔ → ←	あま市内 大治町 蟹江町 飛島村	
21	自宅	⇔ → ←	あま市内 大治町 蟹江町 飛島村	観光施策打合せ他
22	自宅	⇔ → ←	あま市内 大治町 蟹江町 飛島村	ラジオ体操のつどい他
	自宅	⇔ → ←	あま市内 大治町 蟹江町 飛島村	歴史についての勉強会他
	自宅	⇔ → ←	あま市内 大治町 蟹江町 飛島村 名古屋市	歳計施策打合せ他
24	自宅	⇔ → ←	あま市内 大治町 蟹江町 飛島村 〃	下水道施策 〃
	自宅	⇔ → ←	あま市内 大治町 蟹江町 飛島村	商工会打合せ他
	自宅	⇔ → ←	あま市内 大治町 蟹江町 飛島村	
	自宅	⇔ → ←	あま市内 大治町 蟹江町 飛島村	
	自宅	⇔ → ←	あま市内 大治町 蟹江町 飛島村	
	自宅	⇔ → ←	あま市内 大治町 蟹江町 飛島村	
	自宅	⇔ → ←	あま市内 大治町 蟹江町 飛島村	
	自宅	⇔ → ←	あま市内 大治町 蟹江町 飛島村	
	自宅	⇔ → ←	あま市内 大治町 蟹江町 飛島村	
	自宅	⇔ → ←	あま市内 大治町 蟹江町 飛島村	
	自宅	⇔ → ←	あま市内 大治町 蟹江町 飛島村	
	自宅	⇔ → ←	あま市内 大治町 蟹江町 飛島村	
	自宅	⇔ → ←	あま市内 大治町 蟹江町 飛島村	
	自宅	⇔ → ←	あま市内 大治町 蟹江町 飛島村	
	自宅	⇔ → ←	あま市内 大治町 蟹江町 飛島村	

様式3－(2)

領収書整理票

（議員名： 石塚吾歩路　　）

整理番号	34	経費項目	調査研究費	研修費	広報広聴費	要請陳情等活動費	会議費	資料作成費	資料購入費	事務所費	事務費	人件費
											○	

電話料金等払込受領証
西日本ご利用分

ご請求先氏名
石塚　吾歩路　様

お客様番号
[redacted]

2016年　5月ご請求分

金額(円)
¥15,790-

受取人
NTTファイナンス株式[redacted]

お問合せ先　(無料)
0800-3335550

領　収　日　附　印
セブンイレブン
16.6.7
[redacted]
収入印紙貼付欄
(金融機関・CVS用)→お客様

ATMまたはゆうちょ銀行・郵便局でお支払いの場合は、左側2枚をお出しください。上記以外でお支払いの場合は切り取らないでください。

事務所電話　1 ② 代（5月分）

按分率 0.8（政務活動分）

按分率	0.8	按分後金額	12,632

整	項目	調査研究費	研修費	広報広聴費	要請陳情等活動費	会議費	資料作成費	資料購入費	事務所費	事務費	人件費

按分率		按分後金額	

※　領収書は重ならないように貼付すること。なお、領収書が大きい場合は、記入欄を一つにまとめたり、別添とすることも可能である。

※　「整理番号」欄には出納簿の該当する整理番号を記載し、「経費項目」欄には該当する経費項目に○を記載すること。

※　按分した場合は、按分率欄及び按分後金額欄に記載すること。

様式3－(2)

領収書整理票

（議員名：　石塚吾歩路　）

整理番号	経費項目	調査研究費	研修費	広報広聴費	要請陳情等活動費	会議費	資料作成費	資料購入費	事務所費	事務費	人件費
35										○	

携帯電話料金（ 3月使用分）

別紙カード利用代金明細書有

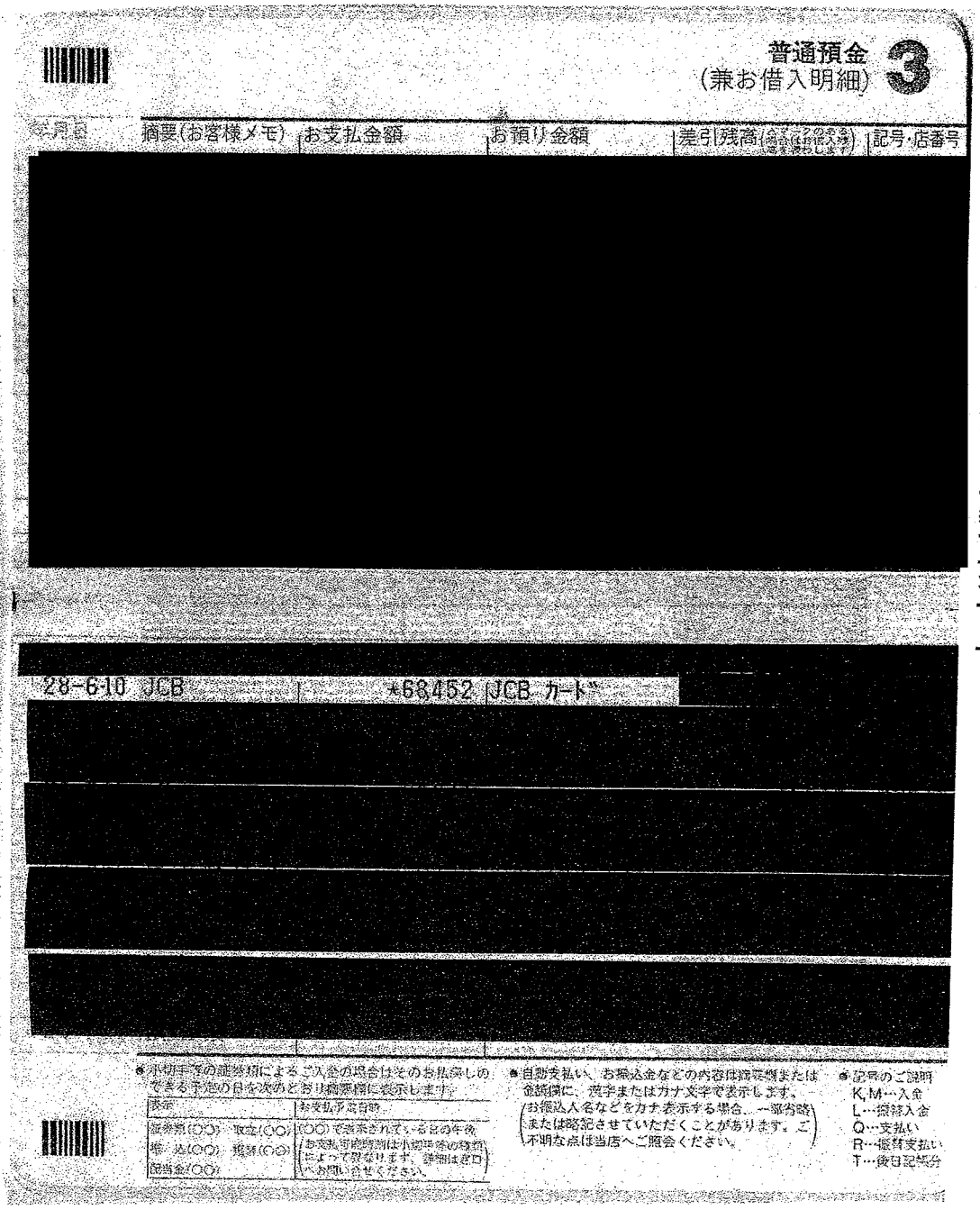

按分後金額	

事務所費	事務費	人件費

ソフトバンクM　15,143円×0.5＝7,571（政務活動分）

按分率	0.5	按分後金額	7,571

※　領収書は重ならないように貼付すること。なお、領収書が大きい場合は、記入欄を一つにまとめたり、別添とすることも可能である。

※　「整理番号」欄には出納簿の該当する整理番号を記載し、「経費項目」欄には該当する経費項目に○を記載すること。

※　按分した場合は、按分率欄及び按分後金額欄に記載すること。

カードご利用代金明細書

2016年 5月25日発行 1/ 1

金融機関名	[redacted]
支店名	
科目・口座番号	
口座名義	イシツ゛カ アホ゜ロ

490−1202
愛知県あま市富塚 地蔵堂39−1

今回のお支払日	2016年 6月10日（金）
今回のお支払金額合計	[redacted]口 68,452 円

《お問い合わせ 9：00AM〜5：00PM》※は携帯電話不可

※ご利用可能額案内（24時間自動音声）	0120-592-196
※住所・振替口座のご変更（日・祝休）	0120-800-962
リボ・分割払い、融資について（日・祝休）	0120-833-633
各種お問い合わせ（年中無休）	052-563-3050

※お問い合わせの際は、カード番号が必要となります。お手もとにカードをご用意ください。

石塚 吾歩路 様

20160500572093110100
L-002-001-0024076-001/001-0003-110111
3N51N-E002001K0021569#

ご利用ありがとうございます。ご利用明細をご案内申しあげますのでご確認ください。
※お支払いは毎月10日（休日の場合は翌営業日）にご指定のお支払口座より自動振替させていただきます。ご入金は前日（金融機関営業日）までにお願いいたします。

株式会社ジェーシービー

〒540−8606 大阪府大阪市中央区北浜東4−33
北浜 NEXU BUILD
関東財務局長 （11）第00183号

「絶対に儲かる」「返金保証で安心」等の広告で勧誘する情報商材の販売にご注意ください！最近インターネットにおいて「必ず報酬が得られる」などと謳った儲け手法に関する情報商材の販売や、セミナーへの勧誘に応じた結果、「報酬を受け取れない」「解約に応じてくれない」などのトラブルが発生しています。安易な儲け話には十分ご注意ください。

カード名称	カード番号
[redacted]	[redacted]

ご利用日	ご利用先など	ご利用明細 ご利用金額（円）	支払区分	今回のお支払明細 今回回数	お支払金額（円）	摘要	備考
[redacted]			石塚	吾歩路	様		
≪ショッピング取組（国内）≫							
2016 4 10	ソフトバンクM	15143	1回		15143		*
[redacted]							*
◆お支払小計					47812		
[redacted] ETCスルーカード 石塚 吾歩路 様							
≪ショッピング取組（国内）≫							
[redacted]							*
◆お支払小計					20640		
◆◆今回のお支払金額総合計					68452		

●事務の都合上、ご利用分の請求月が遅れる場合があります ●ご利用日:加盟店利用日ではなくJCB代理店での伝票取扱日等を表示する場合があります ●金額欄の"−"は減額分 ●支払区分:1回=ショッピング1回払い、2回=ショッピング2回払い、ボ1=ボーナス1回払い、リボ=ショッピングリボ払い、3〜24=ショッピング分割払いの回数、S1=ショッピングスキップ払い、C1=キャッシング1回払い、海C=海外キャッシング1回払い ●今回回数:何回目のお支払いかを表示 ●備考:ポイント対象の利用に*印 ●QUICPaid IDの上4桁「0100」は非表示 ●法人カードの下4桁は「1***」と表示され、実際のカード番号とは異なります

様式3－(2)

領収書整理票

（議員名：　石塚吾歩路　）

整理番号	36	経費項目	調査研究費	研修費	広報広聴費	要請陳情等活動費	会議費	資料作成費	資料購入費	事務所費	事務費	人件費
					○							

事務所インターネット広報経費（ 3 月分）

按分率　0.8（政務活動分）

普通預金（兼お借入明細）

年月日	摘要(お客様メモ)	お支払金額	お預り金額	差引残高	記号・店番号
[redacted]					

28-610 JCB　　*68452 JCB カード"

[redacted]

● 小切手等の証券類によるご入金の場合はそのお払戻しのできる予定の日を次のとおり摘要欄に表示します。

表示	お支払予定日時
証券別(○○)　取立(○○) 振　込(○○)　振替(○○) 配当金(○○)	(○○)で表示されている日の午後 (お支払可能時刻は小切手等の種類によって異なります。詳細は窓口へお問い合せください。)

● 自動支払い、お振込金などの内容は摘要欄または金額欄に、漢字またはカナ文字で表示します。(お振込人名などをカナ表示する場合、一部省略または略記させていただくことがあります。ご不明な点は当店へご照会ください。)

● 記号のご説明
K,M…入金
L…振替入金
Q…支払い
R…振替支払い
T…後日記帳分

按分後金額	

費	事務所費	事務費	人件費

按分率	0.8	按分後金額	1,038

※　領収書は重ならないように貼付すること。なお、領収書が大きい場合は、記入欄を一つにまとめたり、別添とすることも可能である。

※　「整理番号」欄には出納簿の該当する整理番号を記載し、「経費項目」欄には該当する経費項目に○を記載すること。

※　按分した場合は、按分率欄及び按分後金額欄に記載すること。

カードご利用代金明細書

金融機関名	[redacted]
支店名	
科目・口座番号	
口座名義	イシツカ アポロ

今回のお支払日	2016年 6月10日（金）
今回のお支払金額合計	[redacted]口 68,452 円

《お問い合わせ 9：00AM～5：00PM》＊は携帯電話不可

＊ご利用可能額案内（24時間自動音声）	0120-592-196
＊住所・振替口座のご変更（日・祝休）	0120-800-962
リボ・分割払い、融資について（日・祝休）	0120-833-633
各種お問い合わせ（年中無休）	052-563-3050

＊お問い合わせの際は、カード番号が必要となります。お手もとにカードをご用意ください。

490－1202
愛知県あま市富塚 地蔵堂３９－１

石塚 吾歩路 様

20160500572093110100
L-002-001-0024076-001/001-0003-110111
3N51N-E002001K0021569#

ご利用ありがとうございます。ご利用明細をご案内申しあげますのでご確認ください。
＊お支払いは毎月10日（休日の場合は翌営業日）にご指定のお支払口座より自動振替させていただきます。ご入金は前日（金融機関営業日）までにお願いいたします。

株式会社ジェーシービー

〒540－8606 大阪府大阪市中央区北浜東4－33
北浜 NEXU BUILD
関東財務局長 （11）第00183号

「絶対に儲かる」「返金保証で安心」等の広告で勧誘する情報商材の販売にご注意ください！最近インターネットにおいて「必ず報酬が得られる」などと謳った儲け手法に関する情報商材の販売や、セミナーへの勧誘に応じた結果、「報酬を受け取れない」「解約に応じてくれない」などのトラブルが発生しています。安易な儲け話には十分ご注意ください。

カード名称	カード番号
[redacted]	[redacted]

ご利用日	ご利用先など	ご利用明細 ご利用金額（円）	支払区分	今回のお支払明細 今回回数	お支払金額（円）	摘要	備考
[redacted]			石塚	吾歩路	様		
≪ショッピング取組（国内）≫							
[redacted]							＊
2016 4 30	ＢＩＧＬＯＢＥ利用料	1298	1回		1298		＊
◆お支払小計					47812		
[redacted]	ＥＴＣスルーカード 石塚 吾歩路 様						
≪ショッピング取組（国内）≫							
[redacted]							＊
◆お支払小計					20640		
◆◆今回のお支払金額総合計					68452		

●事務の都合上、ご利用分の請求月が遅れる場合があります ●ご利用日が海外利用日ではなくJCB国際運営での伝票取扱日等を表示する場合があります ●金額欄の"－"は減額分 ●支払区分：1回＝ショッピング1回払い、2回＝ショッピング2回払い、ボ1＝ボーナス1回払い、ボ＊＝ボーナス＊回払い、3～24＝ショッピング分割払いの回数、S1＝ショッピングスマップ払い、C1＝キャッシング1回払い 海C＝海外キャッシング1回払い ●今回回数：何回目のお支払いかを表示 ●備考欄：＊対象の利用に＊印 ●QUICPay,iDの上4桁「0101」は非表示 ●法人カードの下4桁は「1＊＊＊」と表示され、実際のカード番号とは異なります

様式3－(2)

領収書整理票

(議員名: 石塚吾歩路)

整理番号	37	経費項目	調査研究費	研修費	広報広聴費	要請陳情等活動費	会議費	資料作成費	資料購入費	事務所費	事務費	人件費
			○									

高速代(4月分)

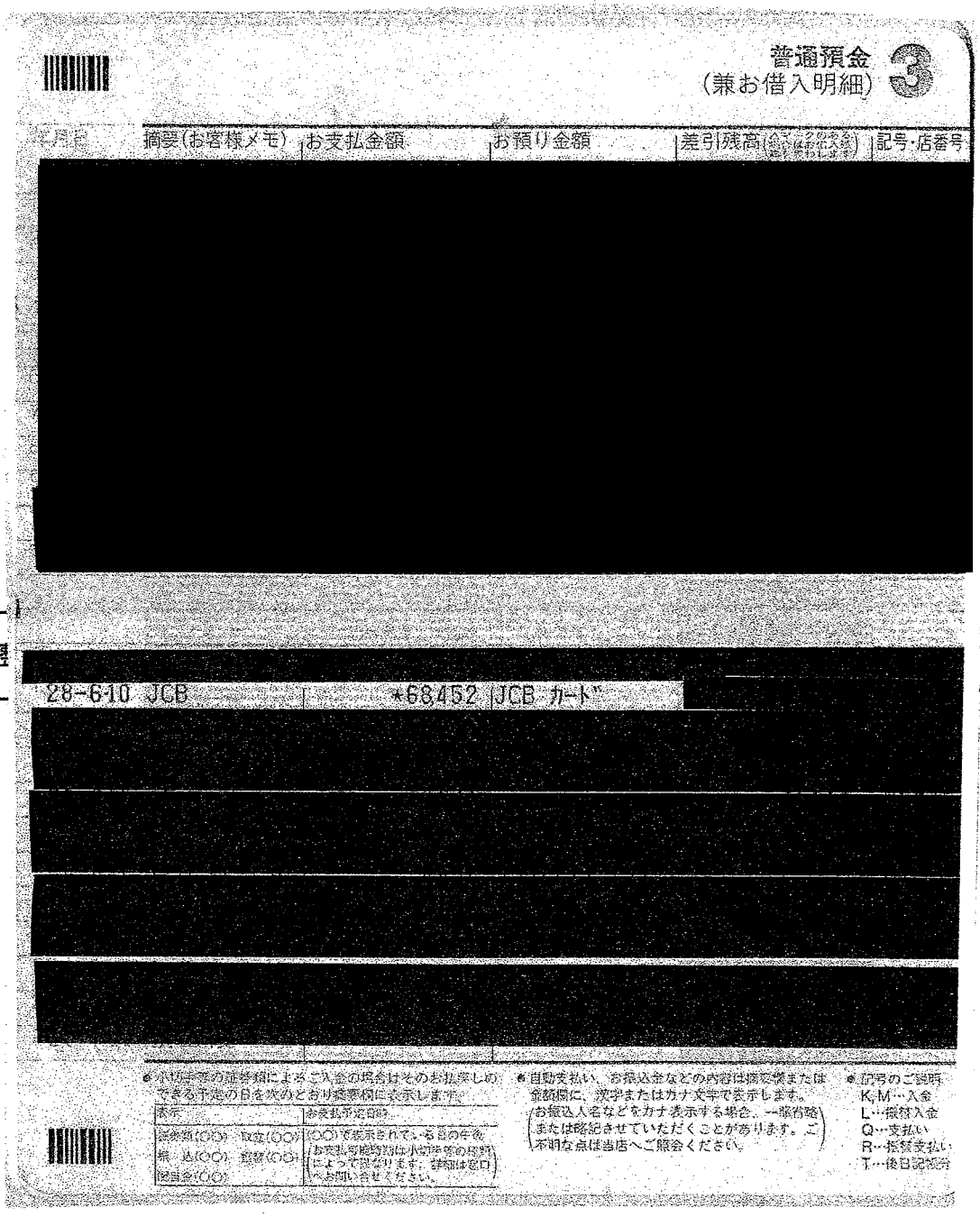

普通預金 (兼お借入明細) 3

年月日	摘要(お客様メモ)	お支払金額	お預り金額	差引残高(ムマークのある金額はお借入金を表わします)	記号・店番号
[redacted]					

按分後金額	

事務所費	事務費	人件費

[redacted]

28-6-10 JCB *68452 JCB カード [redacted]

[redacted]

● 小切手等の証券類によるご入金の場合はそのお払戻しのできる予定の日を次のとおり摘要欄に表示します。

表示	お支払予定日時
証券類(○○) 取立(○○) 振込(○○) 振替(○○) 配当金(○○)	(○○)で表示されている日の午後(お支払可能時期は小切手等の種類によって異なります。詳細は窓口へお問い合せください。)

● 自動支払い、お振込金などの内容は摘要欄または金額欄に、漢字またはカナ文字で表示します。(お振込人名などをカナ表示する場合、一部省略または略記させていただくことがあります。ご不明な点は当店へご照会ください。)

● 記号のご説明
K,M…入金
L…振替入金
Q…支払い
R…振替支払い
T…後日記帳分

按分率		按分後金額	1,830

※ 領収書は重ならないように貼付すること。なお、領収書が大きい場合は、記入欄を一つにまとめたり、別添とすることも可能である。

※ 「整理番号」欄には出納簿の該当する整理番号を記載し、「経費項目」欄には該当する経費項目に○を記載すること。

※ 按分した場合は、按分率欄及び按分後金額欄に記載すること。

カードご利用代金明細書

2016年 5月25日発行 1/ 1

金融機関名	[redacted]
支店名	
科目・口座番号	
口座名義	イシヅカ アポロ

490－1202
愛知県あま市富塚 地蔵堂39－1

今回のお支払日	2016年 6月10日（金）
今回のお支払金額合計	[redacted]口 68,452円

《お問い合わせ 9：00AM～5：00PM》＊は携帯電話不可

＊ご利用可能額案内（24時間自動音声）	0120-592-196
＊住所・振替口座のご変更（日・祝休）	0120-800-962
リボ・分割払い、融資について（日・祝休）	0120-833-633
各種お問い合わせ（年中無休）	052-563-3050

＊お問い合わせの際は、カード番号が必要となります。お手もとにカードをご用意ください。

石塚 吾歩路 様

20160500572093110100
L-002-001-0024076-001/001-0003-110111
3N51N-E002001K0021569#

ご利用ありがとうございます。ご利用明細をご案内申しあげますのでご確認ください。
＊お支払いは毎月10日（休日の場合は翌営業日）にご指定のお支払口座より自動振替させていただきます。ご入金は前日（金融機関営業日）までにお願いいたします。

株式会社ジェーシービー

〒540－8606 大阪府大阪市中央区北浜東4－33
北浜 NEXU BUILD
関東財務局長 （11）第00183号

「絶対に儲かる」「返金保証で安心」等の広告で勧誘する情報商材の販売にご注意ください！最近インターネットにおいて「必ず報酬が得られる」などと謳った儲け手法に関する情報商材の販売や、セミナーへの勧誘に応じた結果、「報酬を受け取れない」「解約に応じてくれない」などのトラブルが発生しています。安易な儲け話には十分ご注意ください。

カード名称	カード番号
[redacted]	[redacted]

ご利用日	ご利用先など	ご利用明細 ご利用金額(円)	支払区分	今回のお支払明細 今回回数	お支払金額(円)	摘要	備考
[redacted]			石塚	吾歩路	様		
≪ショッピング取組（国内）≫							
[redacted]							＊
◆お支払小計					47812		
[redacted] ETCスルーカード 石塚 吾歩路 様							
≪ショッピング取組（国内）≫							
[redacted]							＊
2016 4 17	ETC特割大治北 一名古屋西J 普通車	360	1回		360	自宅→大治町 歴史についての現場意見交換	＊
2016 4 17	ETC特割名古屋高速一千音寺 普通車	700	1回		700		＊
2016 4 18	ETC 名古屋高速一千音寺 普通車	770	1回		770		＊
[redacted]						自宅→名古屋市 社会づくり打合せ	＊
◆お支払小計					20640		
◆◆今回のお支払金額総合計					68452		

●事務の都合上、ご利用分の請求月が遅れる場合があります ●ご利用日:加盟店利用日ではなくICB代理店での伝票取扱日等を表示する場合があります ●金額欄の"-"は減額分 ●支払区分:1回=ショッピング1回払い、2回=ショッピング2回払い、ボ1=ボーナス1回払い、リボ=ショッピングリボ払い、3～24=ショッピング分割払いの回数、S1=ショッピングスキップ払い、C1=キャッシング1回払い、海C=海外キャッシング1回払い ●今回回数:何回目のお支払いかを表 ●備考:ポイント対象の利用に＊印 ●QUICPayIDの上4桁「0100」は非表示 ●法人カードの下4桁は「1＊＊＊」と表示され、実際のカード番号とは異なります

様式3－(2)

領収書整理票

（議員名： 石塚吾歩路　　）

整理番号	38	経費項目	調査研究費	研修費	広報広聴費	要請陳情等活動費	会議費	資料作成費	資料購入費	事務所費	事務費	人件費
										○		

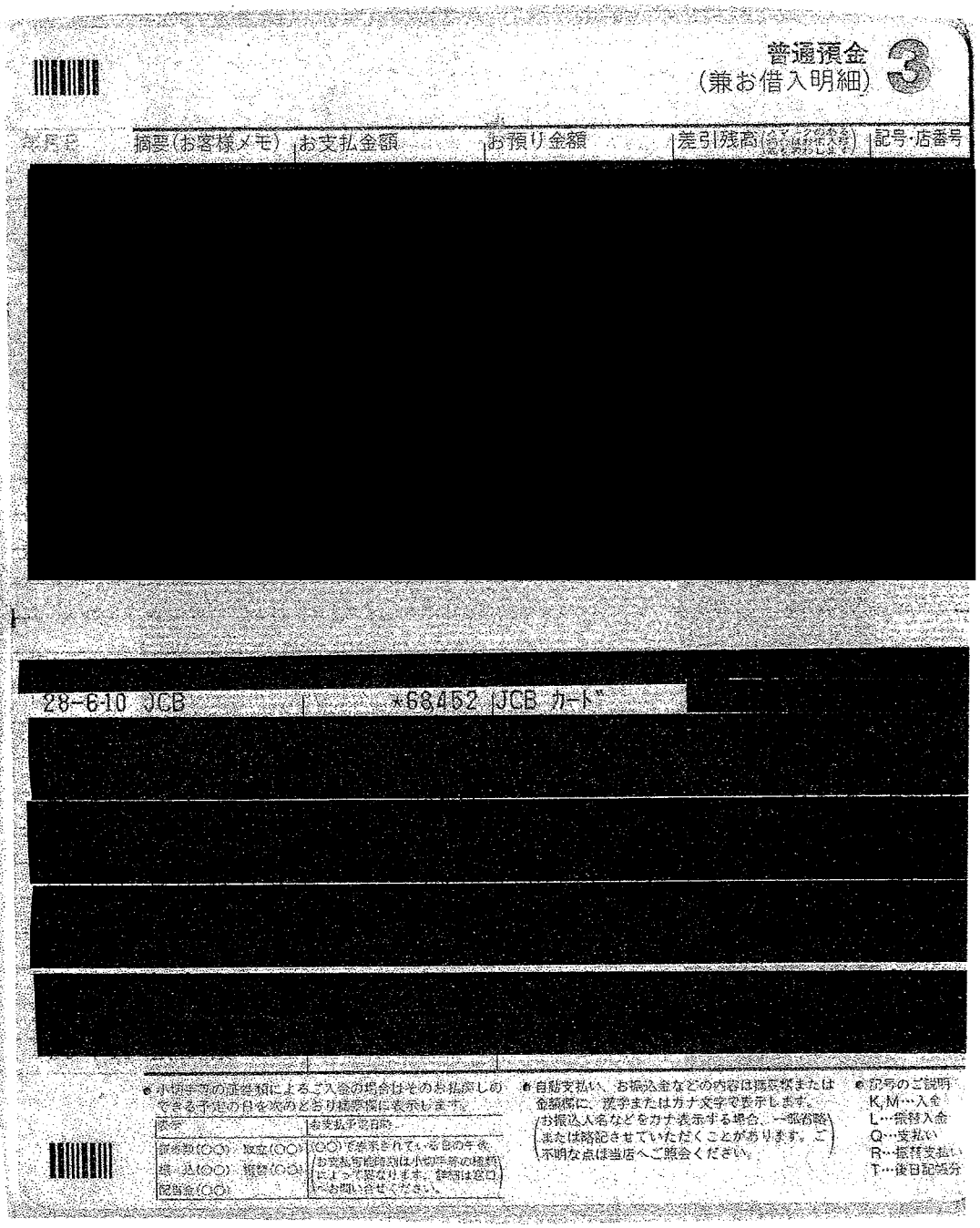

普通預金
（兼お借入明細） 3

年月日	摘要（お客様メモ）	お支払金額	お預り金額	差引残高（ペイ・ジャパンのある人のみ、ご利用ください）	記号・店番号
[redacted]					

[redacted]

28-6-10 JCB　　*68452 JCB カード

[redacted]

● 小切手等の証券類によるご入金の場合はそのお払戻しのできる予定の日を次のとおり摘要欄に表示します。

表示	お支払予定日時
証券類（○○）　取立（○○） 振込（○○）　振替（○○） 配当金（○○）	（○○）で表示されている日の午後。 （お支払可能時刻は小切手等の種類によって異なります。詳細は窓口へお問い合せください。）

● 自動支払い、お振込金などの内容は摘要欄または金額欄に、漢字またはカナ文字で表示します。
（お振込人名などをカナ表示する場合、一部省略または略記させていただくことがあります。ご不明な点は当店へご照会ください。）

● 記号のご説明
K,M…入金
L…振替入金
Q…支払い
R…振替支払い
T…後日記帳分

按分後金額	

事務所費	事務費	人件費

事務所電気代（4 月分）

按分率　0.5（家事以外）×0.8（政務活動分）

按分率	0.4	按分後金額	6,208

※　領収書は重ならないように貼付すること。なお、領収書が大きい場合は、記入欄を一つにまとめたり、別添とすることも可能である。

※　「整理番号」欄には出納簿の該当する整理番号を記載し、「経費項目」欄には該当する経費項目に○を記載すること。

※　按分した場合は、按分率欄及び按分後金額欄に記載すること。

カードご利用代金明細書

2016年 5月25日発行 1/ 1

金融機関名	[redacted]
支店名	
科目・口座番号	
口座名義	イシツカ アホ゜ロ

今回のお支払日	2016年 6月10日 (金)
今回のお支払金額合計	[redacted]口 68,452 円

《お問い合わせ 9:00AM~5:00PM》※は携帯電話不可

※ご利用可能額案内（24時間自動音声）	0120-592-196
※住所・振替口座のご変更（日・祝休）	0120-800-962
リボ・分割払い、融資について（日・祝休）	0120-833-633
各種お問い合わせ（年中無休）	052-563-3050

※お問い合わせの際は、カード番号が必要となります。お手もとにカードをご用意ください。

490－1202
愛知県あま市富塚 地蔵堂３９－１

石塚 吾歩路 様

2016050057209311010O
L-002-001-0024076-001/001-0003-110111
3N51N-E002001K0021569#

ご利用ありがとうございます。ご利用明細をご案内申しあげますのでご確認ください。
*お支払いは毎月10日（休日の場合は翌営業日）にご指定のお支払口座より自動振替させていただきます。ご入金は前日（金融機関営業日）までにお願いいたします。

「絶対に儲かる」「返金保証で安心」等の広告で勧誘する情報商材の販売にご注意ください！最近インターネットにおいて「必ず報酬が得られる」などと謳った儲け手法に関する情報商材の販売や、セミナーへの勧誘に応じた結果、「報酬を受け取れない」「解約に応じてくれない」などのトラブルが発生しています。安易な儲け話には十分ご注意ください。

カード名称	カード番号
[redacted]	[redacted]

株式会社ジェーシービー

〒540－8606 大阪府大阪市中央区北浜東4－33
北浜 NEXU BUILD
関東財務局長 (11) 第00183号

ご利用日	ご利用先など	ご利用明細 ご利用金額(円)	支払区分	今回のお支払明細 今回回数	お支払金額(円)	摘要	備考
[redacted]			石塚	吾歩路	様		
≪ショッピング取組（国内）≫							
[redacted]							* *
2016 4 19	中部電力０４月 [redacted]	15522	1回		15522		* * * *
◆お支払小計					47812		
[redacted]	ＥＴＣスルーカード 石塚 吾歩路 様						
≪ショッピング取組（国内）≫							
[redacted]							* * * *

様式3－(2)

領収書整理票

（議員名：石塚吾歩路　）

整理番号	39	経費項目	調査研究費	研修費	広報広聴費	要請陳情等活動費	会議費	資料作成費	資料購入費	事務所費	事務費	人件費
											○	

事務所電話 ① 2 代（5月分）

按分率　　：0.8（政務活動分）

普通預金（兼お借入明細） 3

年月日	摘要(お客様メモ)	お支払金額	お預り金額	差引残高	記号-店番号
[redacted]					

28-6-15 電話　　*30641

[redacted]

● 小切手等の証券類によるご入金の場合はそのお払戻しのできる予定の日を次のとおり摘要欄に表示します。

表示	お支払予定日時
証券等(○○)　取立(○○)	(○○)で表示されている日の午後
振　込(○○)　振替(○○)	お支払可能時刻は小切手等の種類によって異なります。詳細は窓口へお問い合せください。
配当金(○○)	

● 自動支払い、お振込金などの内容は摘要欄または金額欄に、漢字またはカナ文字で表示します。（お振込人名などをカナ表示する場合、一部省略または略記させていただくことがあります。ご不明な点は当店へご照会ください。）

● 記号のご説明
K,M…入金
L…振替入金
Q…支払い
R…振替支払い
T…後日記帳分

按分後金額	

事務所費	事務費	人件費

按分率	0.8	按分後金額	24,512

※　領収書は重ならないように貼付すること。なお、領収書が大きい場合は、記入欄を一つにまとめたり、別添とすることも可能である。

※　「整理番号」欄には出納簿の該当する整理番号を記載し、「経費項目」欄には該当する経費項目に○を記載すること。

※　按分した場合は、按分率欄及び按分後金額欄に記載すること。

様式3－(2)

領収書整理票

（議員名： 石塚吾歩路　　）

整理番号	40	経費項目	調査研究費	研修費	広報広聴費	要請陳情等活動費	会議費	資料作成費	資料購入費	事務所費	事務費	人件費
											○	

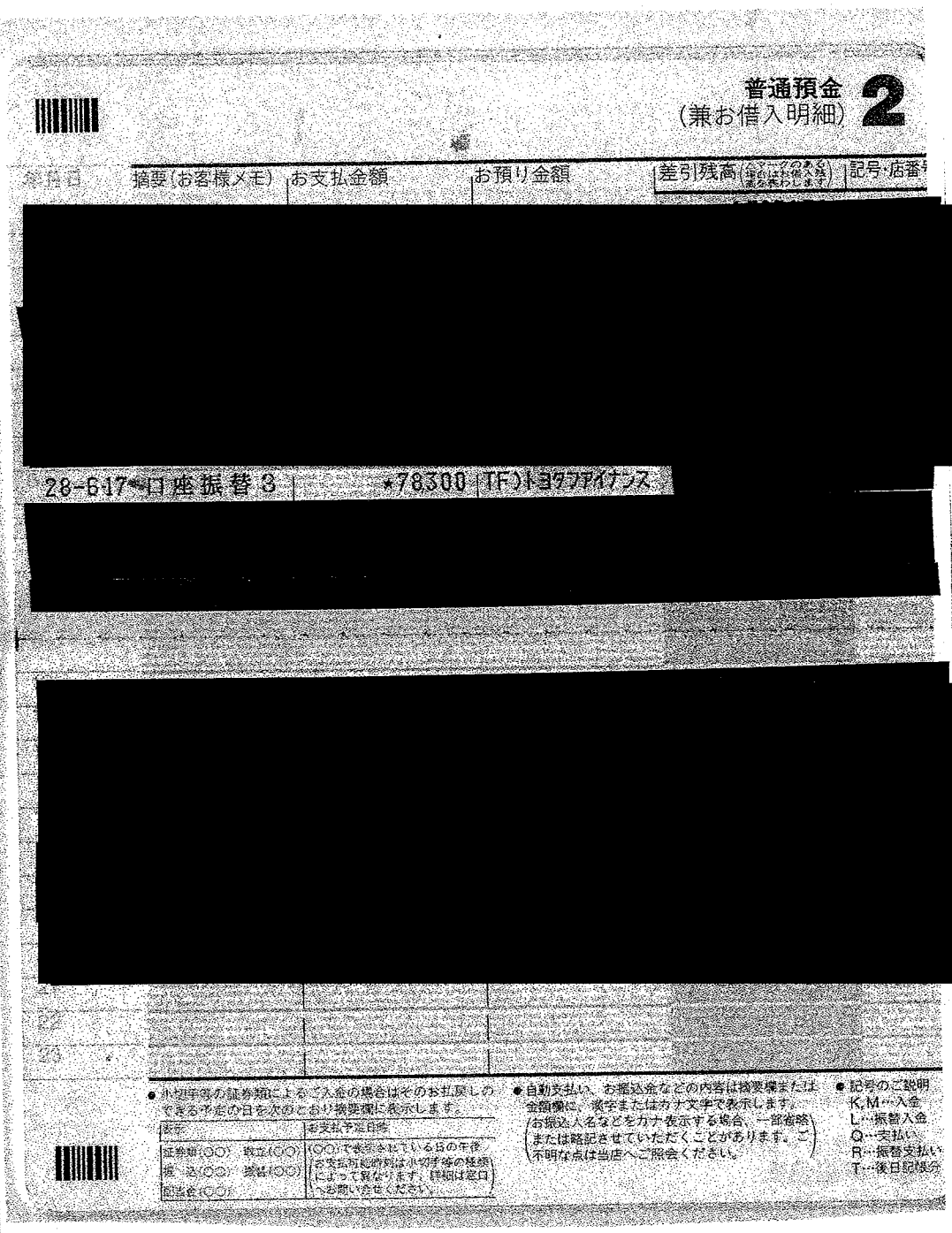

普通預金
（兼お借入明細） 2

年月日	摘要（お客様メモ）	お支払金額	お預り金額	差引残高（ケアーのある場合はお借入残高を表わします）	記号・店番号
[redacted]					
28-6-17	口座振替3	*78300	TF)トヨタファイナンス		
[redacted]					

按分後金額	

費	事務所費	事務費	人件費

[redacted]

● 小切手等の証券類によるご入金の場合はそのお払戻しのできる予定の日を次のとおり摘要欄に表示します。

表示	お支払予定日時
証券類(○○)　取立(○○) 振　込(○○)　振替(○○) 配当金(○○)	(○○)で表示されている日の午後 お支払可能時刻は小切手等の種類によって異なります。詳細は窓口へお問い合せください。

● 自動支払い、お振込金などの内容は摘要欄または金額欄に、漢字またはカナ文字で表示します。
（お振込人名などをカナ表示する場合、一部省略または略記させていただくことがあります。ご不明な点は当店へご照会ください。）

● 記号のご説明
K,M…入金
L…振替入金
Q…支払い
R…振替支払い
T…後日記帳分

自動車リース賃料　（5 月分）

按分率　0.8（政務活動分）

按分率	0.8	按分後金額	62,640

※　領収書は重ならないように貼付すること。なお、領収書が大きい場合は、記入欄を一つにまとめたり、別添とすることも可能である。

※　「整理番号」欄には出納簿の該当する整理番号を記載し、「経費項目」欄には該当する経費項目に○を記載すること。

※　按分した場合は、按分率欄及び按分後金額欄に記載すること。

様式3－(2)

領収書整理票

（議員名： 石塚吾歩路　　）

整理番号	41	経費項目	調査研究費	研修費	広報広聴費	要請陳情等活動費	会議費	資料作成費	資料購入費	事務所費	事務費	人件費
											○	

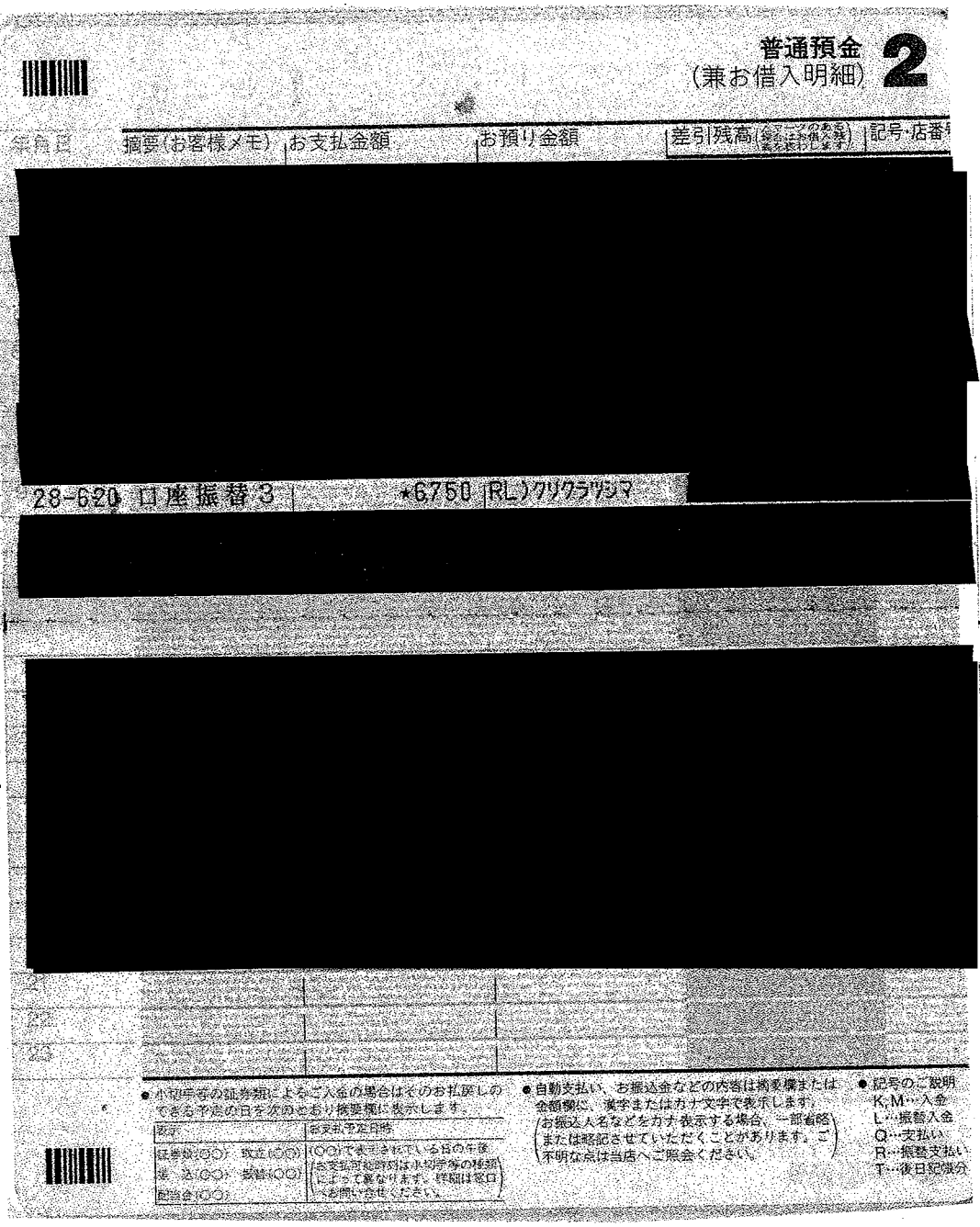

普通預金（兼お借入明細） 2

年月日	摘要(お客様メモ)	お支払金額	お預り金額	差引残高	記号・店番
[redacted]					
28-6-20	口座振替3	*6750	RL)クリクラツシマ	[redacted]	
[redacted]					

按分後金額	

整	事務所費	事務費	人件費

● 小切手等の証券類によるご入金の場合はそのお払戻しのできる予定の日を次のとおり摘要欄に表示します。

表示	お支払予定日時
証券類(○○) 取立(○○) 送 込(○○) 振替(○○) 配当金(○○)	(○○)で表示されている日の午後 (お支払可能時刻は小切手等の種類によって異なります。詳細は窓口へお問い合せください。)

● 自動支払い、お振込金などの内容は摘要欄または金額欄に、漢字またはカナ文字で表示します。(お振込人名などをカナ表示する場合、一部省略または略記させていただくことがあります。ご不明な点は当店へご照会ください。)

● 記号のご説明
K,M…入金
L…振替入金
Q…支払い
R…振替支払い
T…後日記帳分

来客用　事務所飲料水代（5月分）

按分率　0.8（政務活動分）

按分率	0.8	按分後金額	5,400

※ 領収書は重ならないように貼付すること。なお、領収書が大きい場合は、記入欄を一つにまとめたり、別添とすることも可能である。

※ 「整理番号」欄には出納簿の該当する整理番号を記載し、「経費項目」欄には該当する経費項目に○を記載すること。

※ 按分した場合は、按分率欄及び按分後金額欄に記載すること。

いい水と暮らそう
クリクラ

平成28年6月

石塚吾歩路　様

クリクラ津島　／　㈱KAR TAR
津島市片岡町60(片岡毛織内)
TEL 0567-58-1755
FAX 0567-24-8886

ご利用明細

拝啓　平素は「宅配水・クリクラ」をご利用、ご愛顧下さいまして誠にありがとうございます。
下記の通り、振替させていただきますので、よろしくお願い申し上げます。

敬具

記

ご請求金額	ご利用期間
¥6,750	平成28年5月1日　～　平成28年5月31日

口座振替日

平成28年6月20日

※ご指定口座より振替させていただきます。

ご利用明細

日付	金額	名称	納品数
5月11日	¥6,250	クリクラボトル　(1,250円／税別)	5　本
	¥500	8%消費税	
合計	¥6,750		5　本

以上

様式3－(2)

領収書整理票

（議員名： 石塚吾歩路 ）

整理番号	42	経費項目	調査研究費	研修費	広報広聴費	要請陳情等活動費	会議費	資料作成費	資料購入費	事務所費	事務費	人件費
							9					



領 収 証　石塚吾歩路　様 No.

★ ¥7,000.—

但

28年 6月 21日 上記正に領収いたしました

内 訳

税抜金額

消費税額等（ %）

収入印紙

コクヨ ウケ-1097

株式会社[redacted]島

〒497-0001 愛知県[redacted]之島東流17

☎（05[redacted]36

件費

経済団体との意見交換

会費

按分率		按分後金額	7,000

※ 領収書は重ならないように貼付すること。なお、領収書が大きい場合は、記入欄を一つにまとめたり、別添とすることも可能である。

※ 「整理番号」欄には出納簿の該当する整理番号を記載し、「経費項目」欄には該当する経費項目に○を記載すること。

※ 按分した場合は、按分率欄及び按分後金額欄に記載すること。

様式3－(2)

領収書整理票

（議員名： 石塚吾歩路　　）

整理番号	43	経費項目	調査研究費	研修費	広報広聴費	要請陳情等活動費	会議費	資料作成費	資料購入費	事務所費	事務費	人件費
											○	

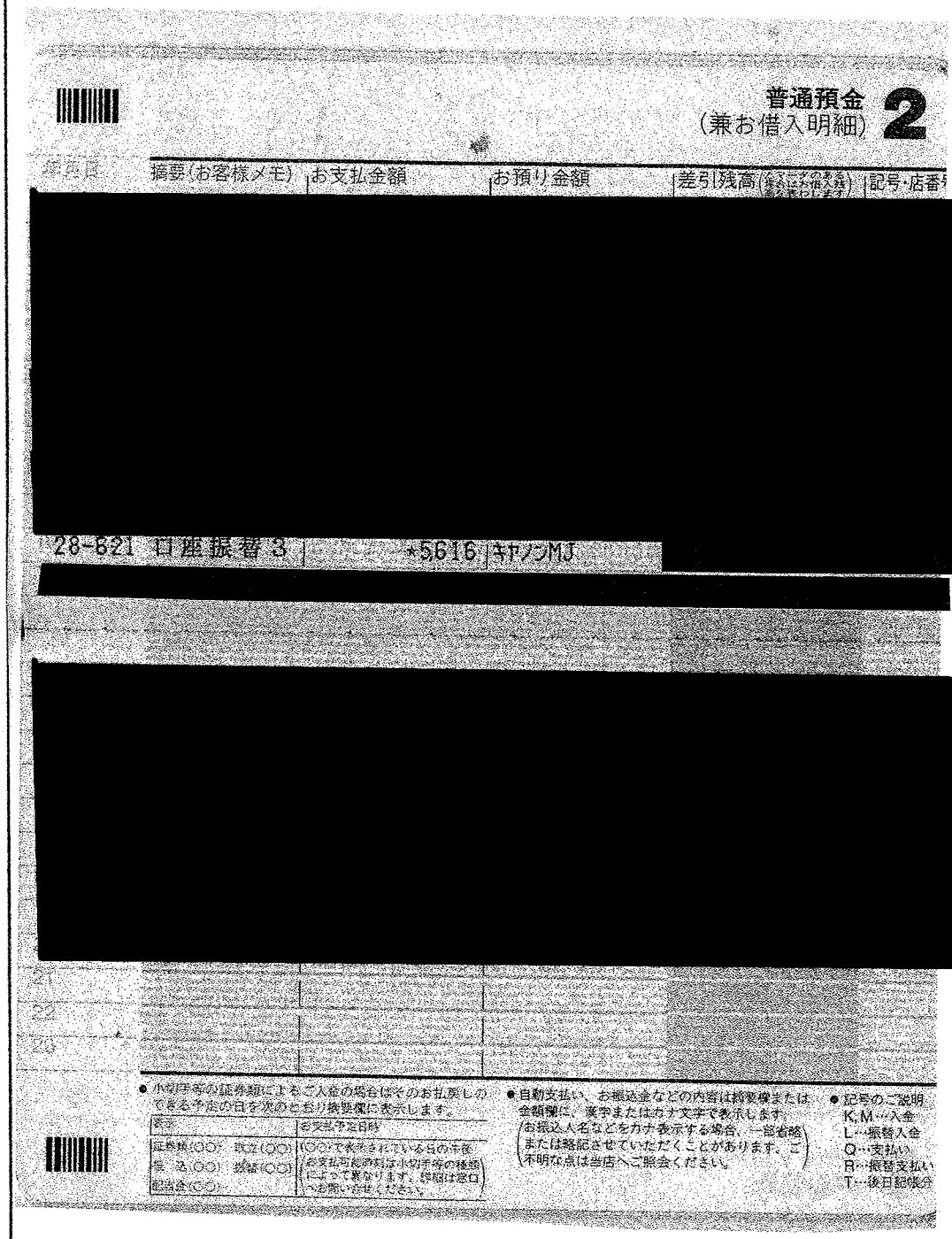

普通預金
（兼お借入明細） 2

摘要（お客様メモ）	お支払金額	お預り金額	差引残高	記号・店番
[redacted]				
28-621 口座振替3	*5616	キヤノンMJ	[redacted]	
[redacted]				
[redacted]				

	按分後金額	

費	事務所費	事務費	人件費

● 小切手等の証券類によるご入金の場合はそのお払戻しのできる予定の日を次のとおり摘要欄に表示します。

表示	お支払予定日時
証券類(○○) 取立(○○) 振込(○○) 振替(○○) 配当金(○○)	(○○)で表示されている日の午後 お支払可能の刻は小切手等の種類によって異なります。詳細は窓口へお問い合せください。

● 自動支払い、お振込金などの内容は摘要欄または金額欄に、漢字またはカナ文字で表示します。（お振込人名などをカナ表示する場合、一部省略または略記させていただくことがあります。ご不明な点は当店へご照会ください。）

● 記号のご説明
K, M…入金
L…振替入金
Q…支払い
R…振替支払い
T…後日記帳分

事務所コピーカウント費

按分率　0.8（政務活動分）

按分率	0.8	按分後金額	4,492

※　領収書は重ならないように貼付すること。なお、領収書が大きい場合は、記入欄を一つにまとめたり、別添とすることも可能である。

※　「整理番号」欄には出納簿の該当する整理番号を記載し、「経費項目」欄には該当する経費項目に○を記載すること。

※　按分した場合は、按分率欄及び按分後金額欄に記載すること。

様式３－（２）

領収書整理票

（議員名：　石塚吾歩路　）

整理番号	44	経費項目	調査研究費	研修費	広報広聴費	要請陳情等活動費	会議費	資料作成費	資料購入費	事務所費	事務費	人件費
											○	

2016年06月22日（水）

領　収　証

石塚吾歩路 様

¥2，１０６－

上記正に領収しました（消費税等　　１５６円を含みます）
但し　商品代

中部薬品株式会社　Ｖ．ｄｒｕｇ甚目寺店
ＴＥＬ　０５２－４４９－５６００
＊保管上のお願い
財布等で保管戴く場合、印刷面を内側に折って保管願います。

担当者 [redacted]
0002-3046-6907

按分率	0.8	按分後金額	1,684

整理

研修費	広報広聴費	要請陳情等活動費	会議費	資料作成費	資料購入費	事務所費	事務費	人件費

Vdrug
VALOR DRUG STORE

≪≪　領　収　書　≫≫
甚目寺店　TEL　052-449-5600
営業時間　10：00～21：00
☆★☆ﾊﾟｰﾄ･ｱﾙﾊﾞｲﾄ募集中☆★☆
ｽﾏﾎで『Vﾄﾞﾗｯｸﾞ ﾊﾞｲﾄ』を検索!

2016年06月22日（水）　No.0002
********* リプリント *********
No304[redacted]　＊ No304[redacted]
ブラックコーヒーケース　¥900
ブレンドコーヒー微糖　¥1,050
小計　¥1,950
外税(ﾀｲｼｮｳ　1950)　¥156
合計　¥2,106
お預り　¥2,150
お釣り　¥44

加算対象ﾎﾟｲﾝﾄ　[redacted]点
加算対象ﾎﾟｲﾝﾄの有効期限は[redacted]
No.6907　2点買　14:22PM

事務所来客用飲料（コーヒー）代

按分率		按分後金額	

※　領収書は重ならないように貼付すること。なお、領収書が大きい場合は、記入欄を一つにまとめたり、別添とすることも可能である。
※　「整理番号」欄には出納簿の該当する整理番号を記載し、「経費項目」欄には該当する経費項目に○を記載すること。
※　按分した場合は、按分率欄及び按分後金額欄に記載すること。

様式3－(2)

領収書整理票

(議員名：　石塚吾歩路　)

整理番号	45	経費項目	調査研究費	研修費	広報広聴費	要請陳情等活動費	会議費	資料作成費	資料購入費	事務所費	事務費	人件費
							○					

安協・安管意見交換会
(蟹江署長・管内首長・県議他)

領　収　証

平成２８年　６月２４日

石塚吾歩路　様

¥　１０，０００円　也

但　安協・安管合同懇親会費として
上記金額正に領収いたしました。

海部郡蟹江町富吉三丁目２
愛知県交通安全協会蟹江[redacted]

按分率		按分後金額	10,000

※　領収書は重ならないように貼付すること。なお、領収書が大きい場合は、記入欄を一つにまとめたり、別添とすることも可能である。
※　「整理番号」欄には出納簿の該当する整理番号を記載し、「経費項目」欄には該当する経費項目に○を記載すること。
※　按分した場合は、按分率欄及び按分後金額欄に記載すること。

様式3－(2)

領収書整理票

（議員名：　石塚吾歩路　　）

整理番号	46	経費項目	調査研究費	研修費	広報広聴費	要請陳情等活動費	会議費	資料作成費	資料購入費	事務所費	事務費	人件費
											○	

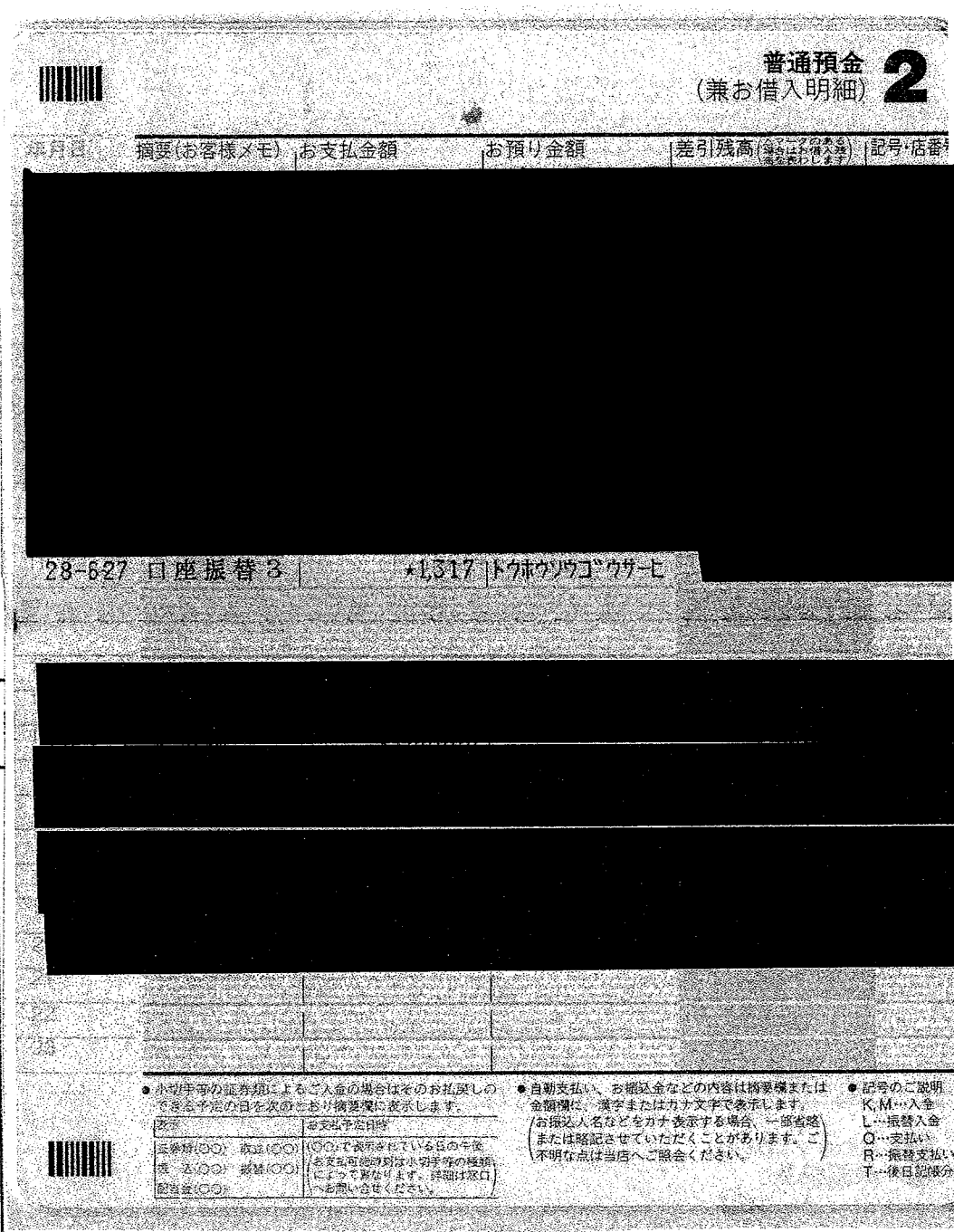

普通預金（兼お借入明細） 2

年月日	摘要(お客様メモ)	お支払金額	お預り金額	差引残高(△マークのある場合はお借入残高を表わします)	記号・店番
[redacted]					
28-6-27	口座振替３	★1,317	ﾄｳﾎｳｿｳｺﾞｳｻｰﾋ	[redacted]	
[redacted]					

● 小切手等の証券類によるご入金の場合はそのお払戻しのできる予定の日を次のとおり摘要欄に表示します。

表示	お支払予定日時
証券類(○○)　取立(○○) 振　込(○○)　振替(○○) 配当金(○○)	(○○)で表示されている日の午後 (お支払可能時刻は小切手等の種類によって異なります。詳細は窓口へお問い合せください。)

● 自動支払い、お振込金などの内容は摘要欄または金額欄に、漢字またはカナ文字で表示します。
(お振込人名などをカナ表示する場合、一部省略または略記させていただくことがあります。ご不明な点は当店へご照会ください。)

● 記号のご説明
K, M…入金
L…振替入金
Q…支払い
R…振替支払い
T…後日記帳分

按分後金額	

費	事務所費	事務費	人件費

事務所ガス機器リース賃料〈キッチン用ガスコンロ〉（6月分）

按分率 0.8（政務活動分）

按分率	0.8	按分後金額	1,053

※　領収書は重ならないように貼付すること。なお、領収書が大きい場合は、記入欄を一つにまとめたり、別添とすることも可能である。

※　「整理番号」欄には出納簿の該当する整理番号を記載し、「経費項目」欄には該当する経費項目に○を記載すること。

※　按分した場合は、按分率欄及び按分後金額欄に記載すること。

様式3－(2)

領収書整理票

(議員名：　石塚吾歩路　)

整理番号	48	経費項目	調査研究費	研修費	広報広聴費	要請陳情等活動費	会議費	資料作成費	資料購入費	事務所費	事務費	人件費
									○			

領収書

[redacted]

石塚　吾歩路　様

銘柄名	部数	金額	備考
中日新聞（朝刊）	1	3,086	

2016年 6月分
お問合せNo. 2369
(6) 36:00自振

合計金額 3,086円

毎度ご購読ありがとうございます
上記金額正に領収しました。
「上記の金額、消費税が含まれています。」

事務所新聞代
支払日 6 月30日

もうすぐ夏休みがやってきます。
この期間に『こどもｳｨｰｸﾘｰ』の購読をお薦めします。試読もできますのでお気軽に当店まで！！

中日新聞　美和正則専売店
あま市富塚西先速103-1
TEL052－441－3261
◎御注意、領収印無きは無効です。

領 中日新聞 収

按分率		按分後金額	3,086

整理番号		経費項目	調査研究費	研修費	広報広聴費	要請陳情等活動費	会議費	資料作成費	資料購入費	事務所費	事務費	人件費

按分率		按分後金額	

※　領収書は重ならないように貼付すること。なお、領収書が大きい場合は、記入欄を一つにまとめたり、別添とすることも可能である。
※　「整理番号」欄には出納簿の該当する整理番号を記載し、「経費項目」欄には該当する経費項目に○を記載すること。
※　按分した場合は、按分率欄及び按分後金額欄に記載すること。

様式3－(2)

領収書整理票

(議員名: 石塚吾歩路　)

整理番号	49	経費項目	調査研究費	研修費	広報広聴費	要請陳情等活動費	会議費	資料作成費	資料購入費	事務所費	事務費	人件費
									○			

新聞購読料　領収証

石塚　吾歩路　様

事務所新聞代

支払日　6　月30日

ご購読ありがとうございます。
下記金額を正に領収いたしました。

2016 年 6 月分　　領収日　　月　　日

領収金額	¥3,821

品名	定価(税込)	部数	金額
[redacted]			

除外

その他購読料等　領収証

品名	定価(税込)	部数	金額
公明新聞	1,887	1	1,887

按分率		按分後金額	1,887

議費	資料作成費	資料購入費	事務所費	事務費	人件費

販売店　鷲尾　幸治
住　所　稲沢市下津南山町７７
ＴＥＬ　0587-24-7357　ＦＡＸ　0587-24-7359 [redacted]

お申込No.　23137-10341(341)

按分率		按分後金額	

※　領収書は重ならないように貼付すること。なお、領収書が大きい場合は、記入欄を一つにまとめたり、別添とすることも可能である。
※　「整理番号」欄には出納簿の該当する整理番号を記載し、「経費項目」欄には該当する経費項目に○を記載すること。
※　按分した場合は、按分率欄及び按分後金額欄に記載すること。

様式3－(2)

領収書整理票

（議員名：　石塚吾歩路　　）

整理番号	50	経費項目	調査研究費	研修費	広報広聴費	要請陳情等活動費	会議費	資料作成費	資料購入費	事務所費	事務費	人件費
									○			

領収書

区域003　全戸0139-010お問合せNo 02395

お名前 石塚アポロ 様

事務所新聞代

支払日　6 月30 日

28 年　6月分

	銘柄	部数	金額
1	読売新聞	1	3,093
2			
3			
合計			3,093円

◇左記の通り領収しました

領収日　年　月　日

熱中症に　注意！
補給を忘れずに！　コマ目に水分

読売センター美和・七宝
あま市篠田八反田7-803　TEL 442－7964
あま市七宝町秋竹松原620－1　FAX 442－7988
所長 伊佐治　博

領収印

※裏面もあわせて内容を十分お読みください。

按分率		按分後金額	3,093

整理番号		経費項目	調査研究費	研修費	広報広聴費	要請陳情等活動費	会議費	資料作成費	資料購入費	事務所費	事務費	人件費

按分率		按分後金額	

※　領収書は重ならないように貼付すること。なお、領収書が大きい場合は、記入欄を一つにまとめたり、別添とすることも可能である。

※　「整理番号」欄には出納簿の該当する整理番号を記載し、「経費項目」欄には該当する経費項目に○を記載すること。

※　按分した場合は、按分率欄及び按分後金額欄に記載すること。

様式3－(2)

領収書整理票

（議員名： 石塚吾歩路　　）

整理番号	51	経費項目	調査研究費	研修費	広報広聴費	要請陳情等活動費	会議費	資料作成費	資料購入費	事務所費	事務費	人件費
										○		

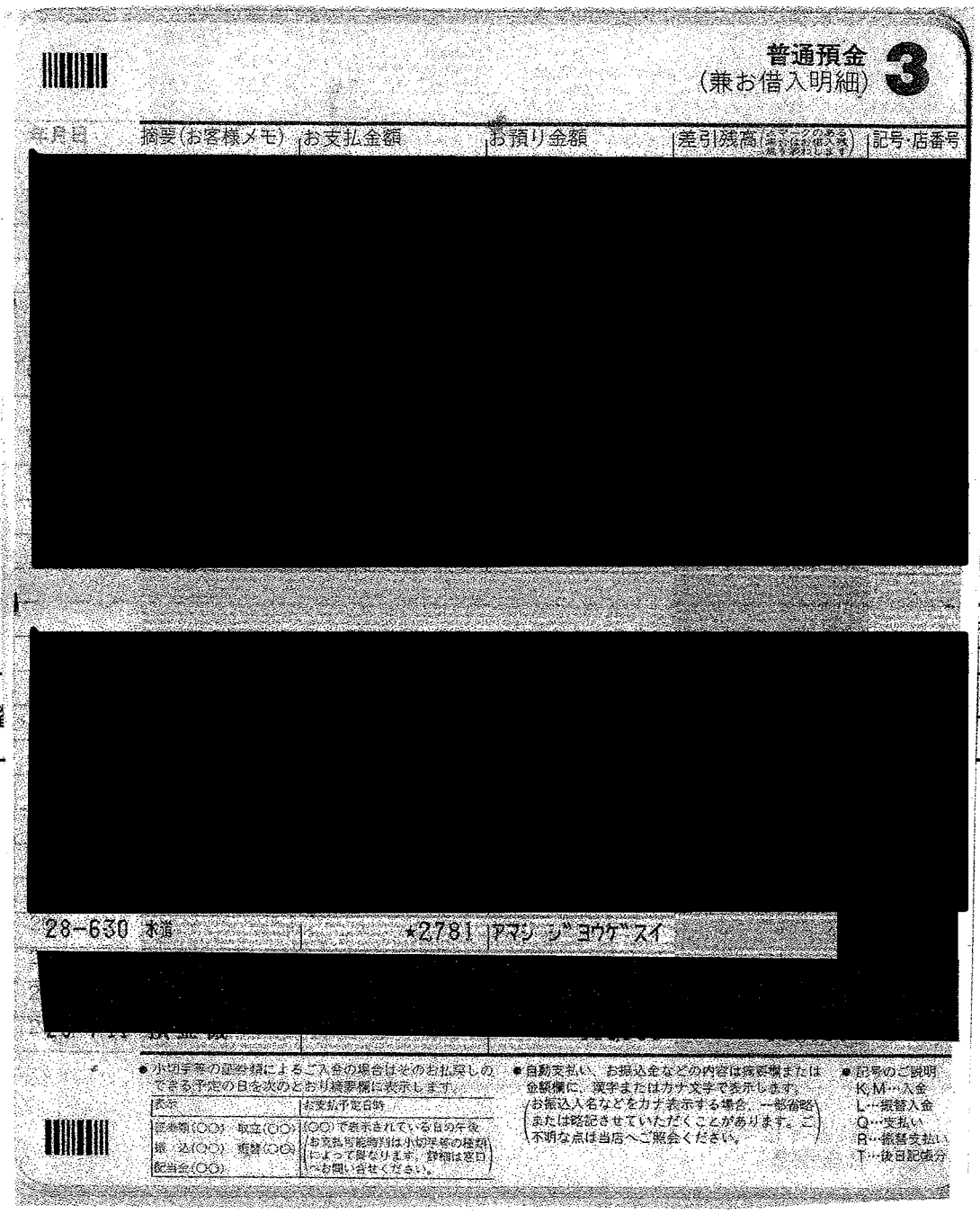

普通預金（兼お借入明細） 3

年月日	摘要(お客様メモ)	お支払金額	お預り金額	差引残高	記号・店番号
[redacted]					

按分後金額	

事務所費	事務費	人件費
○		

28-630 水道　　*2781 アマシ ジョウゲスイ

[redacted]

● 小切手等の証券類によるご入金の場合はそのお払戻しのできる予定の日を次のとおり摘要欄に表示します。

表示	お支払予定日時
証券類(○○)　取立(○○) 振　込(○○)　振替(○○) 配当金(○○)	(○○)で表示されている日の午後 (お支払可能時刻は小切手等の種類によって異なります。詳細は窓口へお問い合せください。)

● 自動支払い、お振込金などの内容は摘要欄または金額欄に、漢字またはカナ文字で表示します。
(お振込人名などをカナ表示する場合、一部省略または略記させていただくことがあります。ご不明な点は当店へご照会ください。)

● 記号のご説明
K,M…入金
L…振替入金
Q…支払い
R…振替支払い
T…後日記帳分

事務所上下水道代（ 5・6 月分）

按分率　0.5（家事以外）×0.8（政務活動分）

按分率	0.4	按分後金額	1,112

※ 領収書は重ならないように貼付すること。なお、領収書が大きい場合は、記入欄を一つにまとめたり、別添とすることも可能である。

※ 「整理番号」欄には出納簿の該当する整理番号を記載し、「経費項目」欄には該当する経費項目に○を記載すること。

※ 按分した場合は、按分率欄及び按分後金額欄に記載すること。

様式3－(2)

領収書整理票

(議員名: 石塚吾歩路　)

整理番号	52	経費項目	調査研究費	研修費	広報広聴費	要請陳情等活動費	会議費	資料作成費	資料購入費	事務所費	事務費	人件費
										○		

ガス料金等領収証
(クレジットカード支払い用)

ご契約者 イシヅカ アポロ 様

お客さま番号	[redacted]
平成28年6月分	ご使用期間 5月14日～ 6月13日
	ご使用量 22㎥

契約種別：家庭用空調契約2種(ヒーポントクトク料金)
適用料金表：＊

領収金額	4,749円
(内消費税等相当額	351円)
内訳 ガス料金	4,749円
内訳 延滞利息額(非課税)	0円

上記金額をクレジットカードにて領収させていただきました。

領収日：6月30日 ✓

※領収日はクレジットカード会社より当社に立替払いいただいた日を表示しております。

東邦ガス株式会社
あま営業所
TEL 052-442-5732 (平日9～19時)
ご用件はお客さまセンターで承ります。

事務所ガス代(6月分)

按分率 0.5(家事以外)×0.8(政務活動分)

按分率	0.4	按分後金額	1,899

※本証により集金することはありません。

整理

研修費	広報広聴費	要請陳情等活動費	会議費	資料作成費	資料購入費	事務所費	事務費	人件費

按分率		按分後金額	

※ 領収書は重ならないように貼付すること。なお、領収書が大きい場合は、記入欄を一つにまとめたり、別添とすることも可能である。

※ 「整理番号」欄には出納簿の該当する整理番号を記載し、「経費項目」欄には該当する経費項目に○を記載すること。

※ 按分した場合は、按分率欄及び按分後金額欄に記載すること。

様式3－(2)

領収書整理票

（議員名： 石塚吾歩路　　）

整理番号	51	経費項目	調査研究費	研修費	広報広聴費	要請陳情等活動費	会議費	資料作成費	資料購入費	事務所費	事務費	人件費
											○	

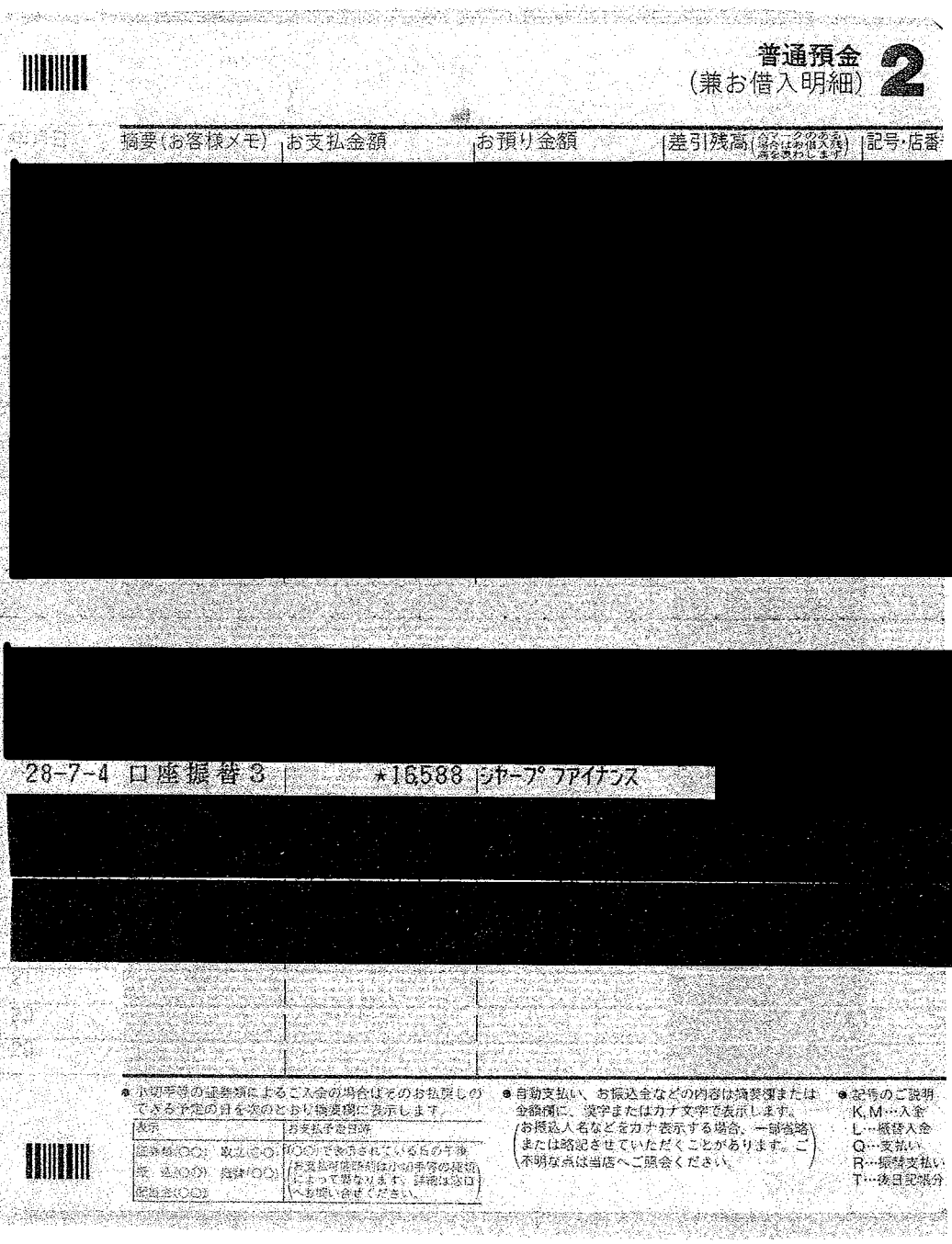

普通預金
（兼お借入明細） 2

摘要（お客様メモ）	お支払金額	お預り金額	差引残高（ハイフンのある場合はお借入残高を表わします）	記号・店番
[redacted]				
28-7-4 口座振替3	★16,588	シャープ ファイナンス		
[redacted]				

● 小切手等の証券類によるご入金の場合はそのお払戻しのできる予定の日を次のとおり摘要欄に表示します。

表示	お支払予定日時
証券類(○○)　取立(○○) 振込(○○)　振替(○○) 配当金(○○)	(○○)で表示されている日の午後 （お支払可能時刻は小切手等の種類によって異なります。詳細は窓口へお問い合せください。）

● 自動支払い、お振込金などの内容は摘要欄または金額欄に、漢字またはカナ文字で表示します。
（お振込人名などをカナ表示する場合、一部省略または略記させていただくことがあります。ご不明な点は当店へご照会ください。）

● 記号のご説明
K,M…入金
L…振替入金
Q…支払い
R…振替支払い
T…後日記帳分

按分後金額	

事務所費	事務費	人件費

事務所コピーリース賃料　　（28年5月より 1年間）

按分率　0.8（政務活動分）

按分率	0.8	按分後金額	13,270

※　領収書は重ならないように貼付すること。なお、領収書が大きい場合は、記入欄を一つにまとめたり、別添とすることも可能である。

※　「整理番号」欄には出納簿の該当する整理番号を記載し、「経費項目」欄には該当する経費項目に○を記載すること。

※　按分した場合は、按分率欄及び按分後金額欄に記載すること。

様式3－(2)

領収書整理票

（議員名：　石塚吾歩路　　）

整理番号	52	経費項目	調査研究費	研修費	広報広聴費	要請陳情等活動費	会議費	資料作成費	資料購入費	事務所費	事務費	人件費
											○	

電話料金等払込受領証

西日本ご利用分

ご請求先氏名
石塚　吾歩路　様

お客様番号
[redacted]

2016年　6月ご請求分

金額(円)
¥7,869-

受取人
NTTファイナンス株式[redacted]

お問合せ先　(無料)
0800-3335550

領収日附印
サークル K
16.7.06
013994

収入印紙貼付欄

(金融機関・CVS用)→お客様

ATMまたはゆうちょ銀行・郵便局でお支払いの場合は、左側2枚をお出しください。上記以外でお支払いの場合は切り取らないでください。

事務所電話　1　②　代　(　6　月分)

按分率　　.0.8(政務活動分)

按分率	0.8	按分後金額	6,295

整理番	調査研究費	研修費	広報広聴費	要請陳情等活動費	会議費	資料作成費	資料購入費	事務所費	事務費	人件費

按分率		按分後金額	

※　領収書は重ならないように貼付すること。なお、領収書が大きい場合は、記入欄を一つにまとめたり、別添とすることも可能である。

※　「整理番号」欄には出納簿の該当する整理番号を記載し、「経費項目」欄には該当する経費項目に○を記載すること。

※　按分した場合は、按分率欄及び按分後金額欄に記載すること。

様式3－(2)

領収書整理票

（議員名：　石塚吾歩路　）

整理番号	53	経費項目	調査研究費	研修費	広報広聴費	要請陳情等活動費	会議費	資料作成費	資料購入費	事務所費	事務費	人件費
			○									

各種調査に係るガソリン代
別紙調査別明細書有

コードNo.　№0027-06

領　収　証

石塚吾歩路　様

金額	千	円
	¥13848	

但し

上記の金額正に受領致しました

平成28年7月8日

収入印紙

請求額¥

現　金¥13848

小切手¥

JX日鉱日石エネルギー㈱ 七宝給油所
有限会社[redacted]石油
あま市七[redacted]曽29番地
TEL[redacted]506
FAX[redacted]506

社印及び授者印無きものは無効です

「13,848円の内　対象金額　9,788円　別紙調査別明細書有」

按分率 0.8（政務活動分）

按分率	0.8	按分後金額	7,830

※　領収書は重ならないように貼付すること。なお、領収書が大きい場合は、記入欄を一つにまとめたり、別添とすることも可能である。
※　「整理番号」欄には出納簿の該当する整理番号を記載し、「経費項目」欄には該当する経費項目に○を記載すること。
※　按分した場合は、按分率欄及び按分後金額欄に記載すること。

請求書

[redacted]

JX日鉱日石エネルギー 七宝給油所

有限会社 木村石油

あま市七宝町沖之島間曽29

TEL [redacted] FAX 052-444-1506

石塚　吾歩路　様

00001-0000-000000054

2016年　6月 30日（ 末 日締分）　　P. 1

前月請求額	当月ご入金額	調整・手数料	差引繰越額	当月お買上額	内消費税額等	当月請求額
13,151	13,151	0	0	13,848	(1,026)	13,848

エアコンの調子は如何ですか？定期的なフィルター交換により車内をホコリや花粉・カビなどからガードし、きれいな空気で快適カーライフ！

日付	SS	車番	商品コード	商品名	数量		金額	データNo.
16/06/03	00001			入金　現金			13,151	6147
16/06/04	00001	1	2.00	レギュラーガソリン	35.90	114.00	4,093	6268
[redacted]								
16/06/23	00001	1	2.00	レギュラーガソリン	43.60	114.00	4,970	1092
				≪ 車別　小計 ≫			12,822	
				＜ 外税お買上額 ＞			12,822	
				＜ 外税消費税額等 ＞		8%	1,026	

削除

(6/4 4,093円 + 6/23 4,970円) × 1.08 = 9,788

件数	ハイオク	レギュラー	軽油	灯油	その他
		112.47			
3		13,848			

担当

各種調査に係るガソリン代　調査別明細書　6 月分

日	場所	⇔往復→往路←復路	場所	政務活動業務内容
29	自宅	⇔ → ←	あま市内 大治町 蟹江町 飛島村 愛西市	防災訓練
〃	自宅	⇔ → ←	あま市内 大治町 蟹江町 飛島村	市議とのお打合せ他
30	自宅	⇔ → ←	あま市内 大治町 蟹江町 飛島村 名古屋市	〃
6/1	自宅	⇔ → ←	あま市内 大治町 蟹江町 飛島村	市民と意見交換他
	自宅	⇔ → ←	あま市内 大治町 蟹江町 飛島村	所長とお打合せ.
2	自宅	⇔ → ←	あま市内 大治町 蟹江町 飛島村	友好都市との意見交換.
	自宅	⇔ → ←	あま市内 大治町 蟹江町 飛島村	市議とのお打合せ他.
	自宅	⇔ → ←	あま市内 大治町 蟹江町 飛島村 名古屋市	付議のことの意見交換他
	自宅	⇔ → ←	あま市内 大治町 蟹江町 飛島村	(議会後 自宅に戻りその後)
3	自宅	⇔ → ←	あま市内 大治町 蟹江町 飛島村	市長とお打合せ他
4	自宅	⇔ → ←	あま市内 大治町 蟹江町 飛島村	市民との対話集会
	自宅	⇔ → ←	あま市内 大治町 蟹江町 飛島村	〃 (2)
	自宅	⇔ → ←	あま市内 大治町 蟹江町 飛島村	
5	自宅	⇔ → ←	あま市内 大治町 蟹江町 飛島村 愛西市	防災訓練.
	自宅	⇔ → ←	あま市内 大治町 蟹江町 飛島村	市政に関するお打合せ.
	自宅	⇔ → ←	あま市内 大治町 蟹江町 飛島村	県政報告会に関するお打合せ
6	自宅	⇔ → ←	あま市内 大治町 蟹江町 飛島村 名古屋市	市議とのお打合せ他.
8	自宅	⇔ → ←	あま市内 大治町 蟹江町 飛島村	対話集会
	自宅	⇔ → ←	あま市内 大治町 蟹江町 飛島村	(議会後 自宅に戻りその後)
10	自宅	⇔ → ←	あま市内 大治町 蟹江町 飛島村	対話集会他.
11	自宅	⇔ → ←	あま市内 大治町 蟹江町 飛島村 名古屋市	県政全般に関する調査他.
	自宅	⇔ → ←	あま市内 大治町 蟹江町 飛島村	
	自宅	⇔ → ←	あま市内 大治町 蟹江町 飛島村	
17	自宅	⇔ → ←	あま市内 大治町 蟹江町 飛島村	市民との意見交換他.
	自宅	⇔ → ←	あま市内 大治町 蟹江町 飛島村	
	自宅	⇔ → ←	あま市内 大治町 蟹江町 飛島村	
	自宅	⇔ → ←	あま市内 大治町 蟹江町 飛島村	
	自宅	⇔ → ←	あま市内 大治町 蟹江町 飛島村	
	自宅	⇔ → ←	あま市内 大治町 蟹江町 飛島村	
	自宅	⇔ → ←	あま市内 大治町 蟹江町 飛島村	
	自宅	⇔ → ←	あま市内 大治町 蟹江町 飛島村	
	自宅	⇔ → ←	あま市内 大治町 蟹江町 飛島村	
	自宅	⇔ → ←	あま市内 大治町 蟹江町 飛島村	

様式3－(2)

領収書整理票

（議員名：　石塚吾歩路　）

整理番号	54	経費項目	調査研究費	研修費	広報広聴費	要請陳情等活動費	会議費	資料作成費	資料購入費	事務所費	事務費	人件費
					○							

領収書

毎度ありがとうございます

石塚吾歩路　様

県政報告会の案内ハガキ代

［販売］
通常葉書ヤマユリ（５２円）
52円　40枚　¥2,080

小　計　¥2,080

課税計　¥0
（内消費税等　¥0）
非課税計　¥2,080

合計　¥2,080
お預り金額　¥10,000
おつり　¥7,920

印紙税申告納
付につき麹町
税務署承認済

〒100-8798　日本郵便株式会社
東京都千代田区霞が関１－３－２
取扱日時：2016年 7月 8日 10:21
担当：[redacted]
発行No.160708J2108　端N01箱01
連絡先：富塚郵便局
TEL:052-444-4200

郵便局からのお知らせ

ご注意ください！

「レターパックなどで現金送れ」は全て詐欺です。

レターパックで現金を送ることは郵便法違反です。

按分率		按分後金額	2,080

整理

研修費	広報広聴費	要請陳情等活動費	会議費	資料作成費	資料購入費	事務所費	事務費	人件費

按分率		按分後金額	

※　領収書は重ならないように貼付すること。なお、領収書が大きい場合は、記入欄を一つにまとめたり、別添とすることも可能である。

※　「整理番号」欄には出納簿の該当する整理番号を記載し、「経費項目」欄には該当する経費項目に○を記載すること。

※　按分した場合は、按分率欄及び按分後金額欄に記載すること。

様式3－(2)

領収書整理票

（議員名：　石塚吾歩路　　）

整理番号	55	経費項目	調査研究費	研修費	広報広聴費	要請陳情等活動費	会議費	資料作成費	資料購入費	事務所費	事務費	人件費
											○	

携帯電話料金（4 月使用分）

別紙カード利用代金明細書有

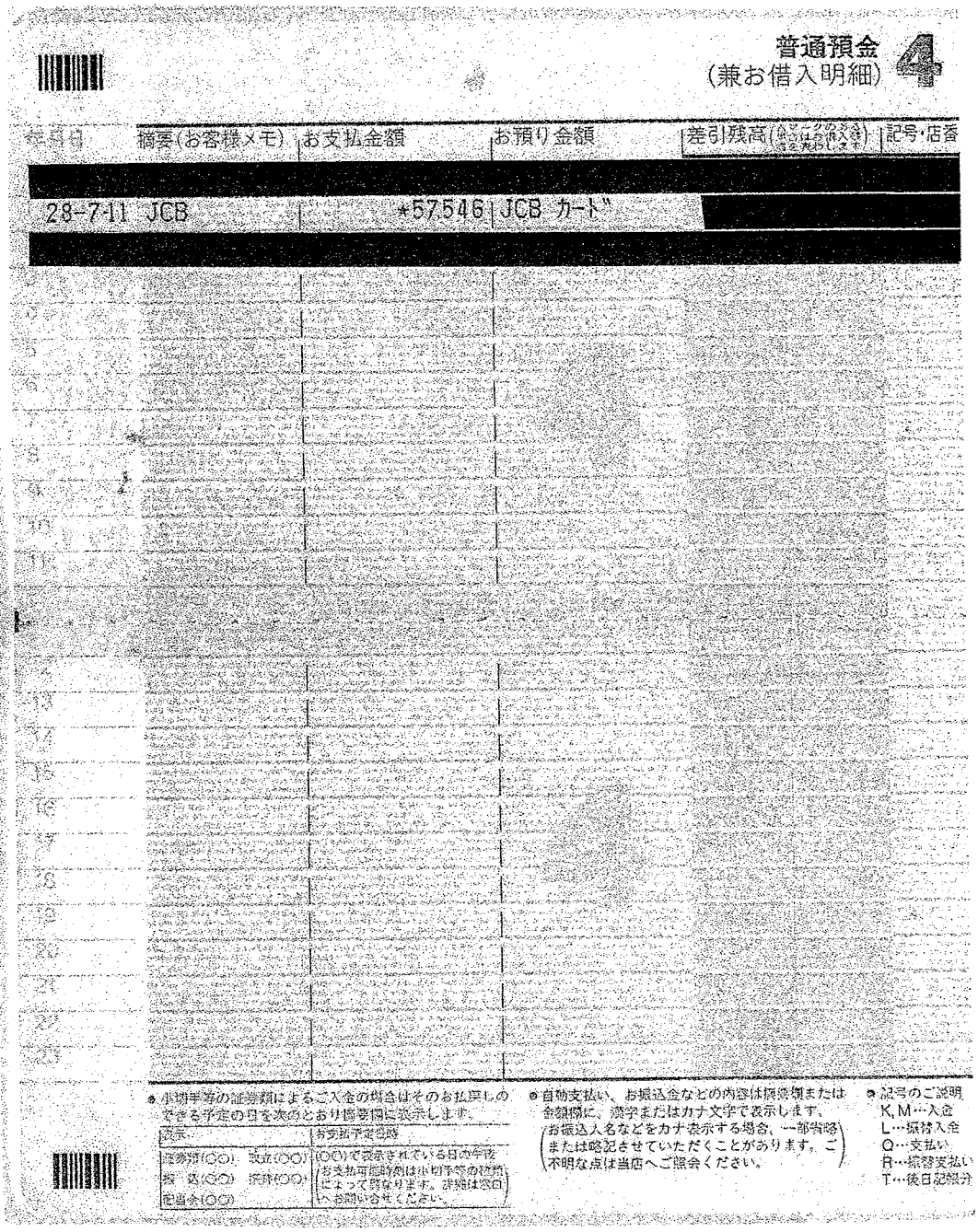

普通預金
（兼お借入明細）4

年月日	摘要（お客様メモ）	お支払金額	お預り金額	差引残高（ハンドクのある金額はお借入残高を表わします）	記号・店番
[redacted]					
28-7-11	JCB	*57,546	JCB カード	[redacted]	
[redacted]					

按分後金額	

事務所費	事務費	人件費

● 小切手等の証券類によるご入金の場合はそのお払戻しのできる予定の日を次のとおり摘要欄に表示します。

表示	お支払予定日時
証券類（○○）　取立（○○） 振　込（○○）　振替（○○） 配当金（○○）	（○○）で表示されている日の午後 （お支払可能時刻は小切手等の種類によって異なります。詳細は窓口へお問い合せください。）

● 自動支払い、お振込金などの内容は摘要欄または金額欄に、漢字またはカナ文字で表示します。
（お振込人名などをカナ表示する場合、一部省略または略記させていただくことがあります。ご不明な点は当店へご照会ください。）

● 記号のご説明
K, M…入金
L…振替入金
Q…支払い
R…振替支払い
T…後日記帳分

ソフトバンクM　16,365円×0.5＝8,182（政務活動分）

按分率	0.5	按分後金額	8,182

※　領収書は重ならないように貼付すること。なお、領収書が大きい場合は、記入欄を一つにまとめたり、別添とすることも可能である。

※　「整理番号」欄には出納簿の該当する整理番号を記載し、「経費項目」欄には該当する経費項目に○を記載すること。

※　按分した場合は、按分率欄及び按分後金額欄に記載すること。

カードご利用代金明細書

金融機関名	[redacted]
支店名	
科目・口座番号	
口座名義	ｲｼﾂﾞｶ ｱﾎﾟﾛ

今回のお支払日	2016年 7月11日(月)
今回のお支払金額合計	[redacted]口 57,546 円

《お問い合わせ 9:00AM~5:00PM》※は携帯電話不可

※ご利用可能額案内(24時間自動音声)	0120-592-196
※住所・振替口座のご変更(日・祝休)	0120-800-962
リボ・分割払い、融資について(日・祝休)	0120-833-633
各種お問い合わせ(年中無休)	052-563-3050

※お問い合わせの際は、カード番号が必要となります。お手もとにカードをご用意ください。

490−1202
愛知県あま市富塚 地蔵堂39−1

石塚 吾歩路 様

20160600572093110100
L-002-102-0009756-001/002-0001-111110
3N61N-E002102K0009146#

ご利用ありがとうございます。ご利用明細をご案内申しあげますのでご確認ください。
※お支払いは毎月10日(休日の場合は翌営業日)にご指定のお支払口座より自動振替させていただきます。ご入金は前日(金融機関営業日)までにお願いいたします。

「なりすましサイト」にご注意ください!最近、実在する通販サイトを模倣したり、連絡先等を偽った通販サイトで商品を注文し、模倣品が届いた、返金されないなどのトラブルが多発しています。トラブル防止のため、購入前にサイトに住所・電話番号が記載されているか、極端な値引きでないか、表現が不自然でないかを確認しましょう。

株式会社ジェーシービー
〒540−8606 大阪府大阪市中央区北浜東4−33
北浜 NEXU BUILD
関東財務局長 (11)第00183号

カード名称	カード番号
[redacted]	[redacted]

ご利用日	ご利用先など	ご利用明細 ご利用金額(円)	支払区分	今回のお支払明細 今回回数	お支払金額(円)	摘要	備考
[redacted]				石塚	吾歩路 様		
≪ショッピング取組(国内)≫							
2016 5 10	ソフトバンクM	16365	1回		16365		*
[redacted]							*
							*
							*
							*
◆お支払小計					43786		
[redacted]	ETCスルーカード 石塚 吾歩路 様						
≪ショッピング取組(国内)≫							
[redacted]							*
							*
							*
							*

カードご利用代金明細書

石塚　吾歩路　様

20160600572093110100
L-002-102-0009757-002/002-0001-111110
3N61N-E002102K0009146

ご利用日	ご利用先など	ご利用明細 ご利用金額(円)	支払区分	今回のお支払明細 今回回数	お支払金額(円)	摘要	備考
◆お支払小計					13760		
◆◆今回のお支払金額総合計					57546		

変更締切 7月4日(月) 7:55PMまで 今回のお支払い分をショッピングリボ・分割・スキップ払いに変更可能!

変更方法
【明細を指定して変更!】会員専用WEBサービス「MyJCB」から
http://www.jcb.co.jp/
【ご利用分をまとめて変更!】JCBショッピングお支払い方法変更テレホンサービスから
0120-802-570(24時間・年中無休・自動音声)

※お支払い口座が設定されていない場合、変更締切は毎月20日7:55PMまでとなり、お支払い金額確定後の変更はできません。
※ショッピングスキップ払いは電話での変更はできません。

1606AAE01900030

●事務の都合上、ご利用分の請求月が遅れる場合があります ●ご利用日:加盟店利用日ではなくJCB代理店での伝票取扱日等を表示する場合があります ●金額欄の"－"は減額分 ●支払区分:1回=ショッピング1回払い、2回=ショ
2回払い、ボ1=ボーナス1回払い、リボ=ショッピング リボ払い、3~24=ショッピング分割払いの回数、S1=ショッピングスキップ払い、C0=キャッシング リボ払い、C1=キャッシング1回払い、海C=海外キャッシング1回払い ●今回回数:何回目のお支払いか
●備考ポイント対象の利用に※印 ●QUICPayIDの上4桁[0100]は非表示 ●法人カードの下4桁は「1***」と表示され、実際のカード番号とは異なります

様式3－(2)

領収書整理票

（議員名： 石塚吾歩路　　）

整理番号	56	経費項目	調査研究費	研修費	広報広聴費	要請陳情等活動費	会議費	資料作成費	資料購入費	事務所費	事務費	人件費
					○							

事務所インターネット広報経費（4月分）

按分率　0.8（政務活動分）

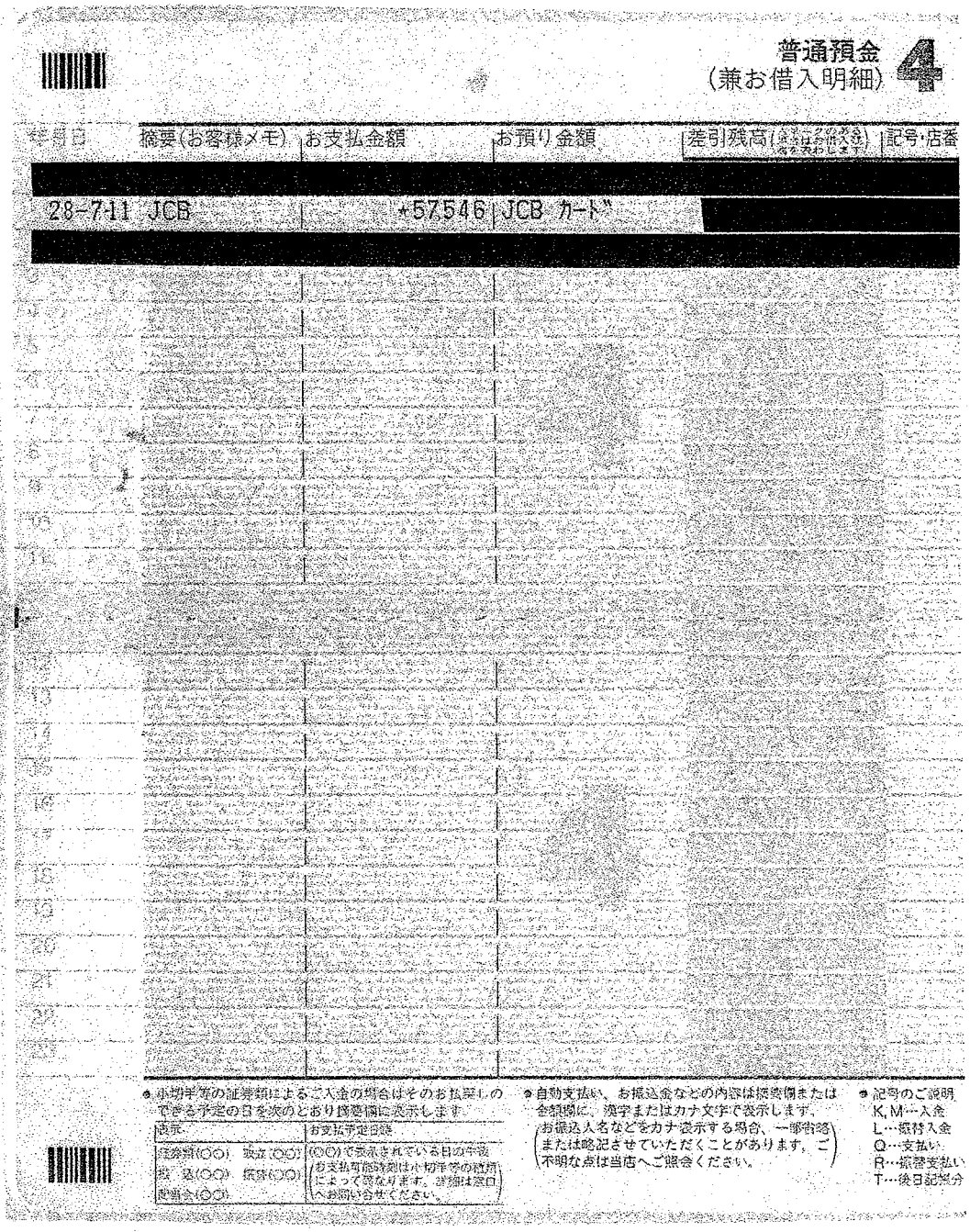

普通預金（兼お借入明細） 4

年月日	摘要（お客様メモ）	お支払金額	お預り金額	差引残高（ネットワークのある通信はお借入残高を表わします）	記号・店番
[redacted]					
28-7-11	JCB	*57,546	JCB カード	[redacted]	
[redacted]					

按分後金額	

事務所費	事務費	人件費

整

● 小切手等の証券類によるご入金の場合はそのお払戻しのできる予定の日を次のとおり摘要欄に表示します。

表示	お支払予定日時
証券類(○○)　取立(○○) 振　込(○○)　振替(○○) 配当金(○○)	(○○)で表示されている日の午後 （お支払可能時刻は小切手等の種類によって異なります。詳細は窓口へお問い合せください。）

● 自動支払い、お振込金などの内容は摘要欄または金額欄に、漢字またはカナ文字で表示します。
（お振込人名などをカナ表示する場合、一部省略または略記させていただくことがあります。ご不明な点は当店へご照会ください。）

● 記号のご説明
K, M…入金
L…振替入金
Q…支払い
R…振替支払い
T…後日記帳分

事務所メール管理
インターネットサーバー（議会活動報告）管理

按分率	0.8	按分後金額	1,038

※　領収書は重ならないように貼付すること。なお、領収書が大きい場合は、記入欄を一つにまとめたり、別添とすることも可能である。

※　「整理番号」欄には出納簿の該当する整理番号を記載し、「経費項目」欄には該当する経費項目に○を記載すること。

※　按分した場合は、按分率欄及び按分後金額欄に記載すること。

カードご利用代金明細書

2016年 6月25日発行 1/ 2

金融機関名	[redacted]
支店名	
科目・口座番号	
口座名義	イシヅカ アポロ

490－1202
愛知県あま市富塚 地蔵堂39－1

今回のお支払日	2016年 7月11日（月）
今回のお支払金額合計	[redacted]口 57,546 円

《お問い合わせ 9：00AM～5：00PM》＊は携帯電話不可

＊ご利用可能額案内（24時間自動音声）	0120-592-196
＊住所・振替口座のご変更（日・祝休）	0120-800-962
リボ・分割払い、融資について（日・祝休）	0120-833-633
各種お問い合わせ（年中無休）	052-563-3050

※お問い合わせの際は、カード番号が必要となります。お手もとにカードをご用意ください。

石塚 吾歩路 様

20160600572093110100
L-002-102-0009756-001/002-0001-111110
3N61N-E002102K0009146#

ご利用ありがとうございます。ご利用明細をご案内申しあげますのでご確認ください。
＊お支払いは毎月10日（休日の場合は翌営業日）にご指定のお支払口座より自動振替させていただきます。ご入金は前日（金融機関営業日）までにお願いいたします。

株式会社ジェーシービー

〒540－8606 大阪府大阪市中央区北浜東4－33
北浜 NEXU BUILD
関東財務局長 （11）第00183号

「なりすましサイト」にご注意ください！最近、実在する通販サイトを模倣したり、連絡先等を偽った通販サイトで商品を注文し、模倣品が届いた、返金されないなどのトラブルが多発しています。トラブル防止のため、購入前にサイトに住所・電話番号が記載されているか、極端な値引きでないか、表現が不自然でないかを確認しましょう。

カード名称	カード番号
[redacted]	[redacted]

ご利用日	ご利用先など	ご利用明細 ご利用金額（円）	支払区分	今回のお支払明細 今回回数	お支払金額（円）	摘要	備考
[redacted]			石塚	吾歩路	様		
≪ショッピング取組（国内）≫							
[redacted]							＊
2016 531	BIGLOBE利用料	1298	1回		1298		＊
◆お支払小計					43786		
[redacted]	ETCスルーカード 石塚 吾歩路 様						
≪ショッピング取組（国内）≫							
[redacted]							＊

次ページへ続く

●事務の都合上、ご利用分の請求月が遅れる場合があります ●ご利用日:加盟店利用日ではなくICB代理店での伝票取扱日等を表示する場合があります ●金額欄の"－"は減額分 ●支払区分:1回=ショッピング1回払い、2回=ショッピング2回払い、ボ1=ボーナス1回払い、リボ=ショッピングリボ払い、3～24=ショッピング分割払いの回数、S1=ショッピングスキップ払い、Cリ=キャッシングリボ払い、C1=キャッシング1回払い、海C=海外キャッシング1回払い ●今回回数:何回目のお支払いかを表 ●備考:ポイント対象の利用に＊印 ●QUICPayIDの上4桁「0100」は非表示 ●法人カードの下4桁は「1＊＊＊」と表示され、実際のカード番号とは異なります

カードご利用代金明細書

2016年 6月25日発行 27 2

石塚　吾歩路　様

20160600572093110100
L-002-102-0009757-002/002-0001-111110
3N61N-E002102K0009146

ご利用日	ご利用先など	ご利用明細 ご利用金額(円)	支払区分	今回のお支払明細 今回回数	お支払金額(円)	摘要	備考
◆お支払小計					13760		
◆◆今回のお支払金額総合計					57546		

変更締切 7月4日(月) 7:55PMまで 今回のお支払い分をショッピングリボ・分割・スキップ払いに変更可能!

変更方法
【明細を指定して変更!】会員専用WEBサービス「MyJCB」から
http://www.jcb.co.jp/
【ご利用分をまとめて変更!】JCBショッピングお支払い方法変更テレホンサービスから
0120-802-570(24時間・年中無休・自動音声)

※お支払い口座が設定されていない場合、変更締切は毎月20日7:55PMまでとなり、お支払い金額確定後の変更はできません。
※ショッピングスキップ払いは電話での変更はできません。

1606AAE01900030

●事務の都合上、ご利用分の請求月が遅れる場合があります ●ご利用日:加盟店利用日ではなくJCB代理店での伝票取扱日等を表示する場合があります ●金額欄の"－"は減額分 ●支払区分:1回=ショッピング1回払い、2回=ショッピング2回払い、ボ1=ボーナス1回払い、リボ=ショッピングリボ払い、3～24=ショッピング分割払いの回数、S1=ショッピングスキップ払い、C1=キャッシング1回払い、海C=海外キャッシング1回払い ●今回回数:何回目のお支払いかを表示 ●備考ポイント対象の利用に※印 ●QUICPayIDの上4桁[0100]は非表示 ●法人カードの下4桁は「1***」と表示され、実際のカード番号とは異なります

様式3－(2)

領収書整理票

（議員名：　石塚吾歩路　）

整理番号	57	経費項目	調査研究費	研修費	広報広聴費	要請陳情等活動費	会議費	資料作成費	資料購入費	事務所費	事務費	人件費
			○									

高速代（5月分）

普通預金
（兼お借入明細）

年月日	摘要(お客様メモ)	お支払金額	お預り金額	差引残高	記号・店番
[redacted]					
28-711	JCB	*57,546	JCB カード	[redacted]	

按分後金額	

事務所費	事務費	人件費

整

● 小切手等の証券類によるご入金の場合はそのお払戻しのできる予定の日を次のとおり摘要欄に表示します。

表示	お支払予定日時
証券類(○○)　現金(○○) 振　込(○○)　振替(○○) 配当金(○○)	(○○)で表示されている日の午後 (お支払可能時刻は小切手等の種類によって異なります。詳細は窓口へお問い合せください。)

● 自動支払い、お振込金などの内容は摘要欄または金額欄に、漢字またはカナ文字で表示します。（お振込人名などをカナ表示する場合、一部省略または略記させていただくことがあります。ご不明な点は当店へご照会ください。）

● 記号のご説明
K, M…入金
L…振替入金
Q…支払い
R…振替支払い
T…後日記帳分

按分率		按分後金額	6,570

※　領収書は重ならないように貼付すること。なお、領収書が大きい場合は、記入欄を一つにまとめたり、別添とすることも可能である。

※　「整理番号」欄には出納簿の該当する整理番号を記載し、「経費項目」欄には該当する経費項目に○を記載すること。

※　按分した場合は、按分率欄及び按分後金額欄に記載すること。

カードご利用代金明細書

金融機関名	[redacted]
支店名	
科目・口座番号	
口座名義	イシツカ アホ゜ロ

今回のお支払日	2016年 7月11日(月)
今回のお支払金額合計	[redacted]口 57,546円

《お問い合わせ 9:00AM~5:00PM》※は携帯電話不可

※ご利用可能額案内(24時間自動音声)	0120-592-196
※住所・振替口座のご変更(日・祝休)	0120-800-962
リボ・分割払い、融資について(日・祝休)	0120-833-633
各種お問い合わせ(年中無休)	052-563-3050

※お問い合わせの際は、カード番号が必要となります。お手もとにカードをご用意ください。

490-1202
愛知県あま市富塚 地蔵堂39-1

石塚 吾歩路 様

2016060057209311010O
L-002-102-0009756-001/002-0001-111110
3N61N-E002102K0009146#

ご利用ありがとうございます。ご利用明細をご案内申しあげますのでご確認ください。
※お支払いは毎月10日(休日の場合は翌営業日)にご指定のお支払口座より自動振替させていただきます。ご入金は前日(金融機関営業日)までにお願いいたします。

「なりすましサイト」にご注意ください!最近、実在する通販サイトを模倣したり、連絡先等を偽った通販サイトで商品を注文し、模倣品が届いた、返金されないなどのトラブルが多発しています。トラブル防止のため、購入前にサイトに住所・電話番号が記載されているか、極端な値引きでないか、表現が不自然でないかを確認しましょう。

カード名称	カード番号
[redacted]	[redacted]

株式会社ジェーシービー

〒540-8606 大阪府大阪市中央区北浜東4-33
北浜 NEXU BUILD
関東財務局長 (11)第00183号

ご利用日	ご利用先など	ご利用明細 ご利用金額(円)	支払区分	今回のお支払明細 今回回数	お支払金額(円)	摘要	備考
[redacted]			石塚	吾歩路	様		
≪ショッピング取組(国内)≫							
[redacted]							*
◆お支払小計					43786		
[redacted]	ETCスルーカード 石塚 吾歩路 様						
≪ショッピング取組(国内)≫							
2016 5 10	ETC 大治北 ー名古屋西J	普通車 510	1回		510	自宅→名古屋市 名誠時講義と	*
2016 5 10	ETC 名古屋高速ー千音寺	普通車 770	1回		770	高島次現	*
[redacted]							*
2016 5 22	ETC還元超清洲西 ー清洲JCT	普通 280	1回		280	自宅→名古屋市 歯科治療1/分	*
2016 5 22	ETC特割名古屋高速ー清須	普通車 700	1回		700		*
2016 5 24	ETC 清洲西 ー清洲JCT	普通車 510	1回		510	自宅→名古屋市 下山庄治療 打合	*
2016 5 24	ETC 名古屋高速ー清須	普通車 770	1回		770		*
[redacted]							*
2016 5 26	ETC 楠JCT ー名古屋西J	普通車 510	1回		510	自宅→名古屋市 フィットレセプション	*
2016 5 26	ETC 名古屋西 ー蟹江	普通車 260	1回		260		*
[redacted]							*
2016 5 28	ETC特割名古屋西 ー甚目寺北	普通車 360	1回		360	自宅→名古屋市 市議会打合せ	*
2016 5 28	ETC特割清洲西 ー清洲JCT	普通車 360	1回		360		*
2016 5 28	ETC 名古屋高速ー清須	普通車 770	1回		770		*
2016 5 28	ETC 名古屋高速ー四谷	普通車 770	1回		770		*

次ページへ続く

●事務の都合上、ご利用分の請求月が遅れる場合があります ●ご利用日が加盟店利用日ではなく、代理店での処理取扱日等を表示する場合があります ●金額欄の「-」は減額分 ●支払区分:1回=ショッピング1回払い、2回=ショッピング2回払い、R1=ボーナス1回払い、J0=ショッピングJ0回払い、3~24=ショッピング分割払いの回数、51=ショッピングフリー払い、C1=キャッシング1回払い、海C1=海外キャッシング1回払い ●今回回数:何回目のお支払いかを表示 ●備考:*印対象の利用には*印 ●QUICPay(Q)の上4桁(0100)は非表示 ●法人カードの下4桁は「1***」と表示され、実際のカード番号とは異なります

カードご利用代金明細書

2016年 6月25日発行 27 2

石塚　吾歩路　様

20160600572093110100
L-002-102-0009757-002/002-0001-111110
3N61N-E002102K0009146

ご利用日	ご利用先など	ご利用明細 ご利用金額(円)	支払区分	今回のお支払明細 今回回数	お支払金額(円)	摘要	備考
◆お支払小計					13760		
◆◆今回のお支払金額総合計					57546		

変更締切 7月4日(月) 7:55PMまで 今回のお支払い分をショッピングリボ・分割・スキップ払いに変更可能!

変更方法
【明細を指定して変更!】会員専用WEBサービス「MyJCB」から http://www.jcb.co.jp/
【ご利用分をまとめて変更!】JCBショッピングお支払い方法変更テレホンサービスから 0120-802-570(24時間・年中無休・自動音声)

※お支払い口座が設定されていない場合、変更締切は毎月20日7:55PMまでとなり、お支払い金額確定後の変更はできません。
※ショッピングスキップ払いは電話での変更はできません。

1606AAE01900030

●事務の都合上、ご利用分の請求月が遅れる場合があります ●ご利用日:加盟店利用日ではなくJCB代理店での伝票取扱日等を表示する場合があります ●金額欄の"−"は減額分 ●支払区分:1回=ショッピング1回払い、2回=ショッピング2回払い、ボ1=ボーナス1回払い、リボ=ショッピング リボ払い、3〜24=ショッピング分割払いの回数、S1=ショッピング スキップ払い、Cリ=キャッシング リボ払い、C1=キャッシング1回払い、海C=海外キャッシング1回払い ●今回回数:何回目のお支払いかを表 ●備考:ポイント対象の利用に*印 ●QUICPayiDの上4桁「0100」は非表示 ●法人カードの下4桁は「1***」と表示され、実際のカード番号とは異なります

様式3－(2)

領収書整理票

（議員名： 石塚吾歩路　　）

整理番号	58	経費項目	調査研究費	研修費	広報広聴費	要請陳情等活動費	会議費	資料作成費	資料購入費	事務所費	事務費	人件費
										○		

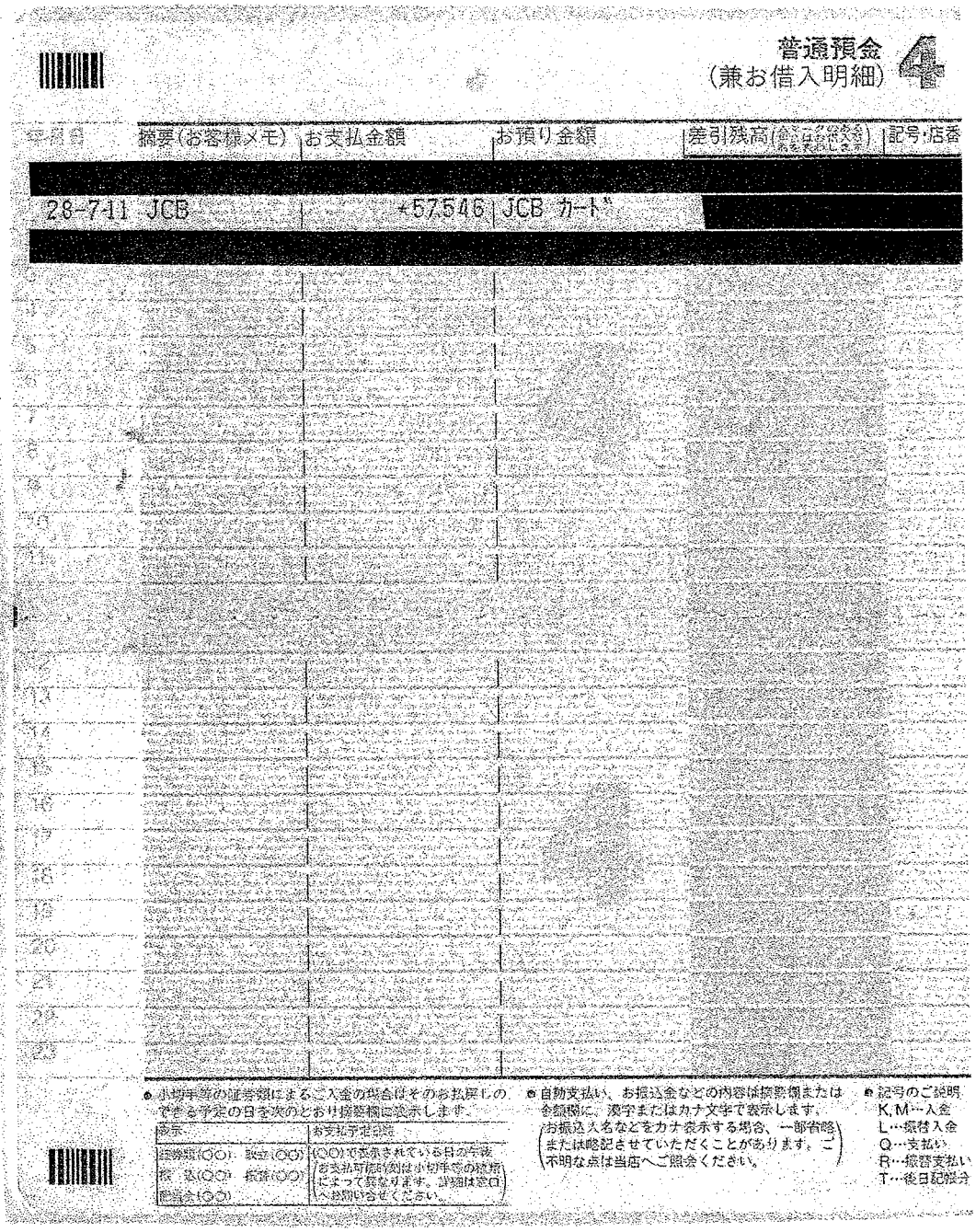

普通預金
（兼お借入明細）4

年月日	摘要（お客様メモ）	お支払金額	お預り金額	差引残高（金額の前の[illegible]）	記号・店番
[redacted]					
28-7-11	JCB	*57,546	JCB カード	[redacted]	
[redacted]					

● 小切手等の証券類によるご入金の場合はそのお払戻しのできる予定の日を次のとおり摘要欄に表示します。

表示	お支払予定日時
証券類（○○）　取立（○○） 振　込（○○）　振替（○○） 配当金（○○）	（○○）で表示されている日の午後 （お支払可能時刻は小切手等の種類によって異なります。詳細は窓口へお問い合せください。）

● 自動支払い、お振込金などの内容は摘要欄または金額欄に、漢字またはカナ文字で表示します。
（お振込人名などをカナ表示する場合、一部省略または略記させていただくことがあります。ご不明な点は当店へご照会ください。）

● 記号のご説明
K, M…入金
L…振替入金
Q…支払い
R…振替支払い
T…後日記帳分

按分後金額	

事務所費	事務費	人件費

事務所電気代（5 月分）

按分率　0.5（家事以外）×0.8（政務活動分）

按分率	0.4	按分後金額	5,460

※　領収書は重ならないように貼付すること。なお、領収書が大きい場合は、記入欄を一つにまとめたり、別添とすることも可能である。

※　「整理番号」欄には出納簿の該当する整理番号を記載し、「経費項目」欄には該当する経費項目に○を記載すること。

※　按分した場合は、按分率欄及び按分後金額欄に記載すること。

カードご利用代金明細書

金融機関名	[redacted]
支店名	
科目・口座番号	
口座名義	イシツカ アポロ

今回のお支払日	2016年 7月11日(月)
今回のお支払金額合計	[redacted]口 57,546 円

《お問い合わせ 9:00AM~5:00PM》※は携帯電話不可

※ご利用可能額案内(24時間自動音声)	0120-592-196
※住所・振替口座のご変更(日・祝休)	0120-800-962
リボ・分割払い、融資について(日・祝休)	0120-833-633
各種お問い合わせ(年中無休)	052-563-3050

※お問い合わせの際は、カード番号が必要となります。お手もとにカードをご用意ください。

490−1202
愛知県あま市富塚 地蔵堂39−1

石塚 吾歩路 様

2016060057209311010O
L-002-102-0009756-001/002-0001-111110
3N61N-E002102K0009146#

ご利用ありがとうございます。ご利用明細をご案内申しあげますのでご確認ください。
※お支払いは毎月10日(休日の場合は翌営業日)にご指定のお支払口座より自動振替させていただきます。ご入金は前日(金融機関営業日)までにお願いいたします。

「なりすましサイト」にご注意ください！最近、実在する通販サイトを模倣したり、連絡先等を偽った通販サイトで商品を注文し、模倣品が届いた、返金されないなどのトラブルが多発しています。トラブル防止のため、購入前にサイトに住所・電話番号が記載されているか、極端な値引きでないか、表現が不自然でないかを確認しましょう。

カード名称	カード番号
[redacted]	[redacted]

株式会社ジェーシービー
〒540-8606 大阪府大阪市中央区北浜東4−33
北浜 NEXU BUILD
関東財務局長 (11)第00183号

ご利用日	ご利用先など	ご利用明細 ご利用金額(円)	支払区分	今回のお支払明細 今回回数	お支払金額(円)	摘要	備考
[redacted]			石塚	吾歩路	様		
≪ショッピング取組(国内)≫							
[redacted]							*
2016 520	中部電力05月	13652	1回		13652		*
[redacted]							*
◆お支払小計					43786		
[redacted]	ETCスルーカード 石塚 吾歩路 様						
≪ショッピング取組(国内)≫							
[redacted]							*
[redacted]							*
[redacted]							*

カードご利用代金明細書

2016年 6月25日発行 27 2

石塚　吾歩路　様

20160600572093110100
L-002-102-0009757-002/002-0001-111110
3N61N-E002102K0009146

ご利用日	ご利用先など	ご利用明細 ご利用金額(円)	支払区分	今回のお支払明細 今回回数	お支払金額(円)	摘要	備考
◆お支払小計					13760		
◆◆今回のお支払金額総合計					57546		

変更締切 7月4日(月) 7:55PMまで
今回のお支払い分をショッピングリボ・分割・スキップ払いに変更可能!
変更方法
【明細を指定して変更!】会員専用WEBサービス「MyJCB」から
http://www.jcb.co.jp/
【ご利用分をまとめて変更!】JCBショッピングお支払い方法変更テレホンサービスから
0120-802-570(24時間・年中無休・自動音声)
※お支払い口座が設定されていない場合、変更締切は毎月20日7:55PMまでとなり、お支払い金額確定後の変更はできません。
※ショッピングスキップ払いは電話での変更はできません。
1606AAE01900030

●事務の都合上、ご利用分の請求月が遅れる場合があります　●ご利用日:加盟店利用日ではなくJCB代理店での信票取扱日等を表示する場合があります　●金額欄の"-"は減額分　●支払区分:1回=ショッピング1回払い、2回=ショッピング2回払い、ボ1=ボーナス1回払い、リボ=ショッピングリボ払い、3~24=ショッピング分割払いの回数、S1=ショッピングスキップ払い、C1=キャッシング1回払い、海C=海外キャッシング1回払い　●今回回数:何回目のお支払いかを表
●備考ポイント対象の利用に*印　●QUICPayIDの上4桁[0100]は非表示　●法人カードの下4桁は[1***]と表示され、実際のカード番号とは異なります

様式3－(2)

領収書整理票

（議員名：　石塚吾歩路　）

整理番号	59	経費項目	調査研究費	研修費	広報広聴費	要請陳情等活動費	会議費	資料作成費	資料購入費	事務所費	事務費	人件費
											○	

事務所電話 ①2 代（6 月分）

按分率　　0.8（政務活動分）

普通預金
（兼お借入明細）

年月日	摘要（お客様メモ）	お支払金額	お預り金額	差引残高	記号・店番
[redacted]					
28-7-15	電話		*7110		
[redacted]					

● 小切手等の証券類によるご入金の場合はそのお払戻しのできる予定の日を次のとおり摘要欄に表示します。

表示	お支払予定日時
証券類(○○)　取立(○○) 振　込(○○)　振替(○○) 配当金(○○)	(○○)で表示されている日の午後 (お支払可能時刻は小切手等の種類によって異なります。詳細は窓口へお問い合せください。)

● 自動支払い、お振込金などの内容は摘要欄または金額欄に、漢字またはカナ文字で表示します。
(お振込人名などをカナ表示する場合、一部省略または略記させていただくことがあります。ご不明な点は当店へご照会ください。)

● 記号のご説明
K,M…入金
L…振替入金
Q…支払い
R…振替支払い
T…後日記帳分

按分後金額	

整

費	事務所費	事務費	人件費

按分率	0.8	按分後金額	5,688

※　領収書は重ならないように貼付すること。なお、領収書が大きい場合は、記入欄を一つにまとめたり、別添とすることも可能である。

※　「整理番号」欄には出納簿の該当する整理番号を記載し、「経費項目」欄には該当する経費項目に○を記載すること。

※　按分した場合は、按分率欄及び按分後金額欄に記載すること。

様式3－(2)

領収書整理票

（議員名： 石塚吾歩路　　）

整理番号	60	経費項目	調査研究費	研修費	広報広聴費	要請陳情等活動費	会議費	資料作成費	資料購入費	事務所費	事務費	人件費
											○	

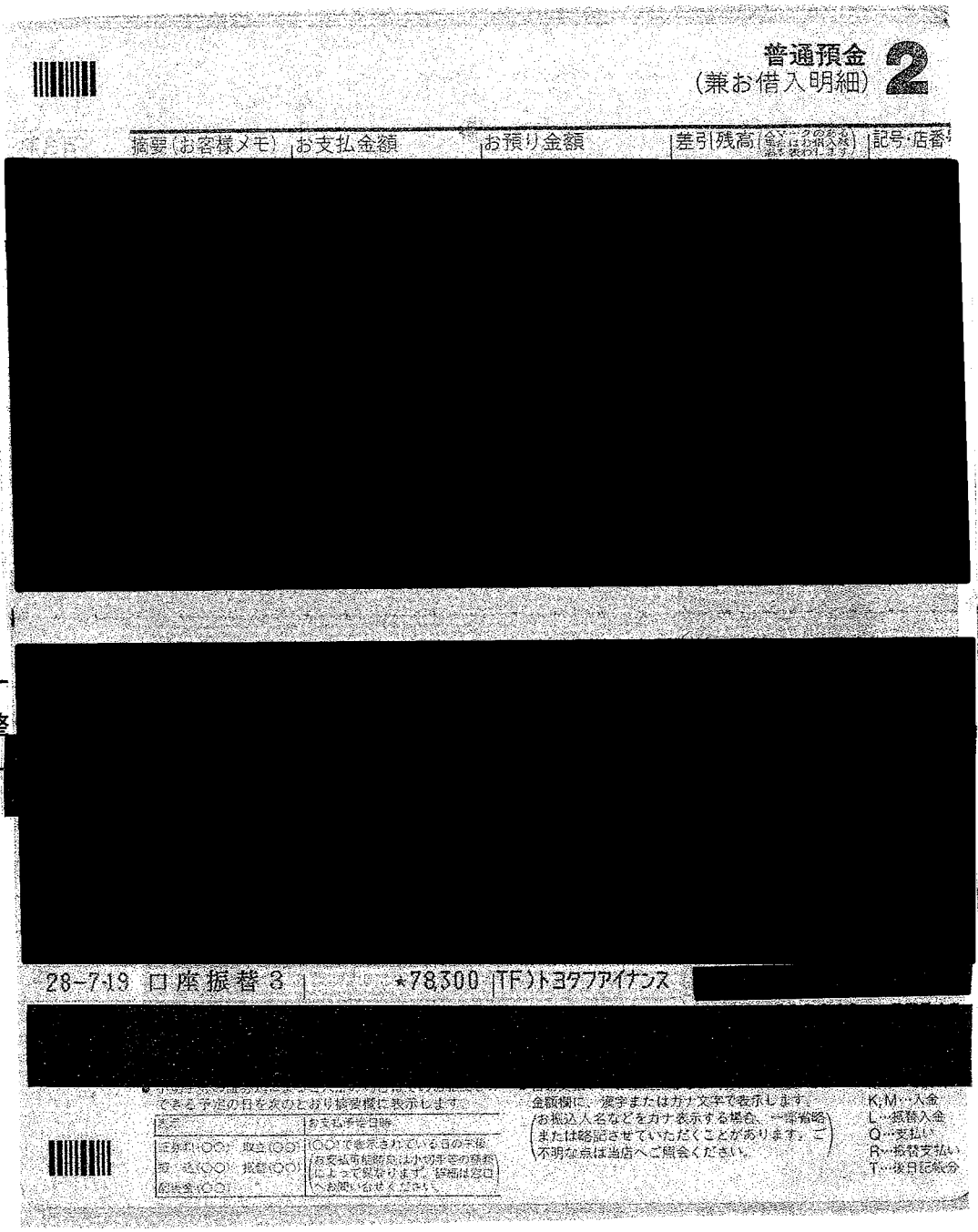

普通預金
（兼お借入明細） 2

摘要（お客様メモ）	お支払金額	お預り金額	差引残高（全マークのある金額はお借入残高を表わします）	記号・店番

[redacted]

按分後金額	

事務所費	事務費	人件費

整

[redacted]

28-7-19 口座振替 3 ★78,300 (TF)トヨタフアイナンス [redacted]

[redacted]

できる予定の日を次のとおり摘要欄に表示します。

表示	お支払予定日時
正券利(○○) 取立(○○)	(○○)で表示されている日の午後
取 込(○○) 振替(○○)	(お支払可能時間は小切手等の種類によって異なります。詳細は窓口へお問い合せください。)
配送金(○○)	

金額欄に、漢字またはカナ文字で表示します。
（お振込人名などをカナ表示する場合、一部省略または略記させていただくことがあります。ご不明な点は当店へご照会ください。）

K,M…入金
L…振替入金
Q…支払い
R…振替支払い
T…後日記帳分

自動車リース賃料　（6 月分）

按分率　0.8（政務活動分）

按分率	0.8	按分後金額	62,640

※　領収書は重ならないように貼付すること。なお、領収書が大きい場合は、記入欄を一つにまとめたり、別添とすることも可能である。

※　「整理番号」欄には出納簿の該当する整理番号を記載し、「経費項目」欄には該当する経費項目に○を記載すること。

※　按分した場合は、按分率欄及び按分後金額欄に記載すること。

様式3－(2)

領収書整理票

（議員名： 石塚吾歩路　　）

整理番号	61	経費項目	調査研究費	研修費	広報広聴費	要請陳情等活動費	会議費	資料作成費	資料購入費	事務所費	事務費	人件費
											○	

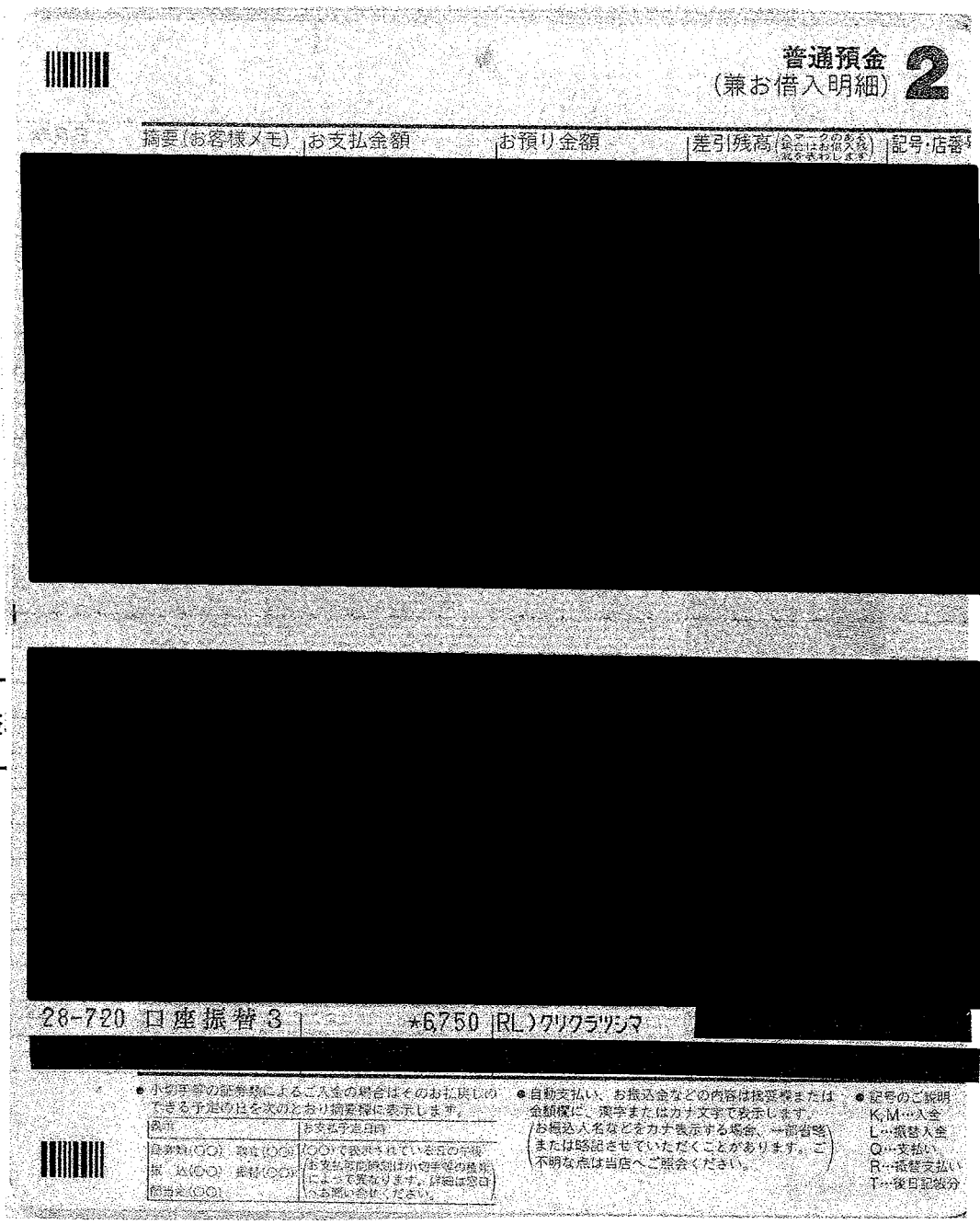
普通預金
（兼お借入明細）
2

摘要（お客様メモ）	お支払金額	お預り金額	差引残高（金マークのある場合はお借入後の残高を表わします）	記号・店番
[redacted]				

按分後金額	

事務所費	事務費	人件費

整

28-720 口座振替3　　*6,750　RL）クリクラツシマ

● 小切手等の証券類によるご入金の場合はそのお払戻しのできる予定の日を次のとおり摘要欄に表示します。

表示	お支払予定日時
自動支払（○○）　振込（○○） 振　込（○○）　振替（○○） 配当金（○○）	（○○）で表示されている日の午後 （お支払予定時刻は小切手等の種類によって異なります。詳細は窓口へお問い合せください。）

● 自動支払い、お振込金などの内容は摘要欄または金額欄に、漢字またはカナ文字で表示します。
（お振込人名などをカナ表示する場合、一部省略または略記させていただくことがあります。ご不明な点は当店へご照会ください。）

● 記号のご説明
K,M…入金
L…振替入金
Q…支払い
R…振替支払い
T…後日記帳分

来客用　事務所飲料水代（6月分）
按分率　0.8（政務活動分）

按分率	0.8	按分後金額	5,400

※　領収書は重ならないように貼付すること。なお、領収書が大きい場合は、記入欄を一つにまとめたり、別添とすることも可能である。

※　「整理番号」欄には出納簿の該当する整理番号を記載し、「経費項目」欄には該当する経費項目に○を記載すること。

※　按分した場合は、按分率欄及び按分後金額欄に記載すること。

様式3－(2)

領収書整理票

(議員名：　石塚吾歩路　)

整理番号	62	経費項目	調査研究費	研修費	広報広聴費	要請陳情等活動費	会議費	資料作成費	資料購入費	事務所費	事務費	人件費
											○	

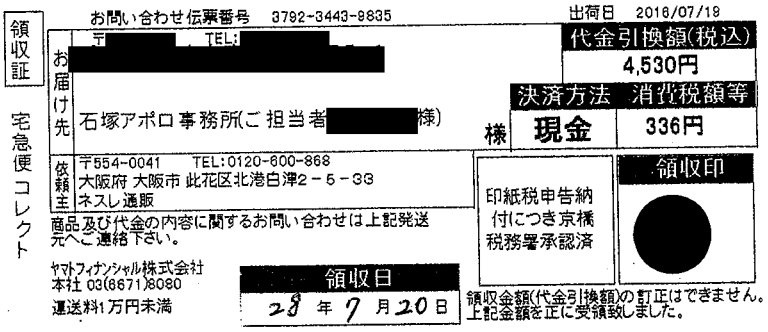

領収証

お問い合わせ伝票番号　3792-3443-9835　　出荷日　2016/07/19

お届け先　〒[redacted]　TEL:[redacted]
[redacted]
石塚アポロ事務所(ご担当者[redacted]様)　様

代金引換額(税込)　4,530円
決済方法　現金
消費税額等　336円

依頼主　〒554-0041　TEL:0120-600-868
大阪府 大阪市 此花区北港白津2－5－38
ネスレ通販

商品及び代金の内容に関するお問い合わせは上記発送元へご連絡下さい。

印紙税申告納付につき京橋税務署承認済

領収印

ヤマトフィナンシャル株式会社
本社 03(6671)8080
運送料1万円未満

領収日　28年7月20日

領収金額(代金引換額)の訂正はできません。上記金額を正に受領致しました。

宅急便コレクト

事務所来客用飲料(コーヒー)代
按分率 0.8 (政務活動分)

按分率	0.8	按分後金額	3,624

整理番号		経費項目	調査研究費	研修費	広報広聴費	要請陳情等活動費	会議費	資料作成費	資料購入費	事務所費	事務費	人件費

按分率		按分後金額	

※　領収書は重ならないように貼付すること。なお、領収書が大きい場合は、記入欄を一つにまとめたり、別添とすることも可能である。

※　「整理番号」欄には出納簿の該当する整理番号を記載し、「経費項目」欄には該当する経費項目に○を記載すること。

※　按分した場合は、按分率欄及び按分後金額欄に記載すること。

様式3－(2)

領収書整理票

（議員名：　石塚吾歩路　）

整理番号	63	経費項目	調査研究費	研修費	広報広聴費	要請陳情等活動費	会議費	資料作成費	資料購入費	事務所費	事務費	人件費
					○							

領収書

毎度ありがとうございます

石塚 吾歩路 様

［販売］
おもてなしの花第６集・８２
820円　8枚　¥6,560
世界遺産９集
82円　3枚　¥246
－－－－－－－－－－－－－－－－
小　計　¥6,806

課税計　¥0
(内消費税等　¥0)
非課税計　¥6,806

合計　¥6,806
お預り金額　¥10,810
おつり　¥4,004

印紙税申告納
付につき麹町
税務署承認済

〒100-8798　日本郵便株式会社
東京都千代田区霞が関１－３－２
取扱日時：2016年 7月20日 14:49
担当：[redacted]
発行No.160720J2226　端N01箱01
連絡先：富塚郵便局
TEL:052-444-4200

郵便局からのお知らせ

ご注意ください！

「レターパックなどで現金送れ」は全て詐欺です。

レターパックで現金を送ることは郵便法違反です。

県政報告紙の送付切手代

（県政報告7月号12号 郵送代）

按分率	0.9	按分後金額	6,125

研修費	広報広聴費	要請陳情等活動費	会議費	資料作成費	資料購入費	事務所費	事務費	人件費

按分率		按分後金額	

※　領収書は重ならないように貼付すること。なお、領収書が大きい場合は、記入欄を一つにまとめたり、別添とすることも可能である。

※　「整理番号」欄には出納簿の該当する整理番号を記載し、「経費項目」欄には該当する経費項目に○を記載すること。

※　按分した場合は、按分率欄及び按分後金額欄に記載すること。

様式3－(2)

領収書整理票

（議員名：　石塚吾歩路　）

整理番号	64	経費項目	調査研究費	研修費	広報広聴費	要請陳情等活動費	会議費	資料作成費	資料購入費	事務所費	事務費	人件費
							○					

領収証

石塚吾歩路　様　No.

★　¥10,000-

但

28年7月20日　上記正に領収いたしました

内訳

現金

小切手　／

クレジット

消費税額等(　%)

〒450-0003 名古屋市中村区名駅南一丁目18番24号

株式会社 事務[redacted]

電話（052）541－134[redacted]

収入印紙

経済団体との意見交換会費

按分率		按分後金額	10,000

※　領収書は重ならないように貼付すること。なお、領収書が大きい場合は、記入欄を一つにまとめたり、別添とすることも可能である。

※　「整理番号」欄には出納簿の該当する整理番号を記載し、「経費項目」欄には該当する経費項目に○を記載すること。

※　按分した場合は、按分率欄及び按分後金額欄に記載すること。

様式３－(2)

領収書整理票

（議員名：　石塚吾歩路　）

整理番号	65	経費項目	調査研究費	研修費	広報広聴費	要請陳情等活動費	会議費	資料作成費	資料購入費	事務所費	事務費	人件費
											○	



普通預金
（兼お借入明細）3

摘要(お客様メモ)	お支払金額	お預り金額	差引残高 (△マークのある場合はお借入残高を表わします)	記号・店番号
[redacted]				
28-727 口座振替 3		★1,317	トウホウソウゴ ウサービ	[redacted]

[redacted]

● 小切手等の証券類によるご入金の場合はそのお払戻しのできる予定の日を次のとおり摘要欄に表示します。

表示	お支払予定日時
証券類(○○)　振立(○○) 振　込(○○)　振替(○○) 配当金(○○)	(○○)で表示されている日の午後 (お支払可能時刻は小切手等の種類によって異なります。詳細は窓口へお問い合せください。)

● 自動支払い、お振込金などの内容は摘要欄または金額欄に、漢字またはカナ文字で表示します。(お振込人名などをカナ表示する場合、一部省略または略記させていただくことがあります。ご不明な点は当店へご照会ください。)

● 記号のご説明
K,M…入金
L…振替入金
Q…支払い
R…振替支払い
T…当日記帳分

分後金額

整理	務所費	事務費	人件費

事務所ガス機器リース賃料〈キッチン用ガスコンロ〉（7月分）

按分率0.8（政務活動分）

按分率	0.8	按分後金額	1,053

※　領収書は重ならないように貼付すること。なお、領収書が大きい場合は、記入欄を一つにまとめたり、別添とすることも可能である。

※　「整理番号」欄には出納簿の該当する整理番号を記載し、「経費項目」欄には該当する経費項目に○を記載すること。

※　按分した場合は、按分率欄及び按分後金額欄に記載すること。

様式3－(2)

領収書整理票

(議員名: 石塚吾歩路　)

整理番号	67	経費項目	調査研究費	研修費	広報広聴費	要請陳情等活動費	会議費	資料作成費	資料購入費	事務所費	事務費	人件費
									○			

領収書

[redacted]

石塚　吾歩路　様

2016年 7月分
お問合せNo. 2369
(6) 36.00自振

事務所新聞代
支払日 7 月31日

銘柄名	部数	金額	備考
中日新聞（朝刊）	1	3,086	

合計金額 3,086円

毎度ご購読ありがとうございます
上記金額正に領収しました。
「上記の金額、消費税が含まれています。」

夏休みがやってきました。
この期間に『こどもｳｨｰｸﾘｰ』の購読をお薦めします。試読もできますのでお気軽に当店まで！！

中日新聞　美和正則専売店
あま市富塚西先速103-1
TEL052－441－3251
◎御注意、領収印無きは無効です。

領 中日新聞 収

按分率		按分後金額	3,086

整理番号		経費項目	調査研究費	研修費	広報広聴費	要請陳情等活動費	会議費	資料作成費	資料購入費	事務所費	事務費	人件費

按分率		按分後金額	

※ 領収書は重ならないように貼付すること。なお、領収書が大きい場合は、記入欄を一つにまとめたり、別添とすることも可能である。
※ 「整理番号」欄には出納簿の該当する整理番号を記載し、「経費項目」欄には該当する経費項目に○を記載すること。
※ 按分した場合は、按分率欄及び按分後金額欄に記載すること。

様式3－(2)

領収書整理票

(議員名: 石塚吾歩路　)

整理番号	68	経費項目	調査研究費	研修費	広報広聴費	要請陳情等活動費	会議費	資料作成費	資料購入費	事務所費	事務費	人件費
									○			

新聞購読料　領収証

石塚　吾歩路　様

事務所新聞代
支払日 7 月31日

ご購読ありがとうございます。
下記金額を正に領収いたしました。
2016 年 7 月分　　領収日　月　日

領収金額	¥3,821

品名	定価(税込)	部数	金額
[redacted]			

除外

その他購読料等　領収証

品名	定価(税込)	部数	金額
公明新聞	1,887	1	1,887

按分率		按分後金額	1,887

議費	資料作成費	資料購入費	事務所費	事務費	人件費

販売店　鷲尾　幸治
住　所　稲沢市下津南山町７７
TEL　0587-24-7357　FAX　0587-24-7359 [redacted]

お申込No. 23137-10341(341)

按分率		按分後金額	

※ 領収書は重ならないように貼付すること。なお、領収書が大きい場合は、記入欄を一つにまとめたり、別添とすることも可能である。
※ 「整理番号」欄には出納簿の該当する整理番号を記載し、「経費項目」欄には該当する経費項目に○を記載すること。
※ 按分した場合は、按分率欄及び按分後金額欄に記載すること。

様式3－(2)

領収書整理票

(議員名：　石塚吾歩路　)

整理番号	69	経費項目	調査研究費	研修費	広報広聴費	要請陳情等活動費	会議費	資料作成費	資料購入費	事務所費	事務費	人件費
									○			

領収書

区域003　全戸0139-010お問合せNo 02395

お名前 石塚アポロ 様

事務所新聞代

支払日　7 月31 日

28 年　7 月分

	銘柄	部数	金額
1	読売新聞	1	3,093
2			
3			
合計			3,093円

◇左記の通り領収しました

領収日　年　月　日

２４時間テレビ愛は地球を救う
今年も宜しくお願いします！

読売センター美和・七宝
あま市篠田八反田7-803　TEL 442－7964
あま市七宝町秋竹松原620－1　FAX 442－7988
所長 伊佐治　博

領収印 [redacted]

※裏面もあわせて内容を十分お読みください。

按分率		按分後金額	3,093

整理番号		経費項目	調査研究費	研修費	広報広聴費	要請陳情等活動費	会議費	資料作成費	資料購入費	事務所費	事務費	人件費

按分率		按分後金額	

※　領収書は重ならないように貼付すること。なお、領収書が大きい場合は、記入欄を一つにまとめたり、別添とすることも可能である。

※　「整理番号」欄には出納簿の該当する整理番号を記載し、「経費項目」欄には該当する経費項目に○を記載すること。

※　按分した場合は、按分率欄及び按分後金額欄に記載すること。

様式３－(2)

領収書整理票

（議員名：　石塚吾歩路　）

整理番号	71	経費項目	調査研究費	研修費	広報広聴費	要請陳情等活動費	会議費	資料作成費	資料購入費	事務所費	事務費	人件費
										○		

[redacted]

ガス料金等領収証
（クレジットカード支払い用）

ご契約者 イシヅカ アポロ 様

お客さま番号	[redacted]
平成28年7月分	ご使用期間　6月14日～ 7月12日
	ご使用量　40㎥

契約種別：家庭用空調契約２種(ヒーポントクトク料金)
適用料金表：＊

領収金額	5,879円
(内消費税等相当額	435円)
内訳 ガス料金	5,879円
内訳 延滞利息額(非課税)	0円

上記金額をクレジットカードにて領収させていただきました。

領　収　日：８月　１日
※領収日はクレジットカード会社より当社に立替払いいただいた日を表示しております。

東邦ガス株式会社
あま営業所
TEL 052-442-5732（平日9～19時）
ご用件はお客さまセンターで承ります。

※本証により集金することはありません。

事務所ガス代（7月分）
按分率　0.5（家事以外）×0.8（政務活動分）

按分率	0.4	按分後金額	2,351

整理

研修費	広報広聴費	要請陳情等活動費	会議費	資料作成費	資料購入費	事務所費	事務費	人件費

按分率		按分後金額	

※　領収書は重ならないように貼付すること。なお、領収書が大きい場合は、記入欄を一つにまとめたり、別添とすることも可能である。
※　「整理番号」欄には出納簿の該当する整理番号を記載し、「経費項目」欄には該当する経費項目に○を記載すること。
※　按分した場合は、按分率欄及び按分後金額欄に記載すること。

様式3－(2)

領収書整理票

（議員名：　石塚吾歩路　）

整理番号	12	経費項目	調査研究費	研修費	広報広聴費	要請陳情等活動費	会議費	資料作成費	資料購入費	事務所費	事務費	人件費
			○									

各種調査に係るガソリン代

別紙調査別明細書有

コードNo.　№0029-50

領収証

石塚吾歩路　様

金額	千	円
	¥12,948	

但し ガソリン代

上記の金額正に受領致しました

平成 28年 8月 3日

収入印紙

請求額¥

現　金¥12,948

小切手¥

JX日鉱日石[redacted]七宝給油所

有限会社[redacted]石油

あま市七[redacted]曽29番地

TEL.[redacted]506

FAX.[redacted]506

係 [redacted]

社印及び扱者印無きものは無効です

「12,948円の内、対象金額 10,572円 別紙調査別明細書有」

ガソリン代按分率 0.8（政務活動分）

按分率	0.8	按分後金額	8,457

※　領収書は重ならないように貼付すること。なお、領収書が大きい場合は、記入欄を一つにまとめたり、別添とすることも可能である。

※　「整理番号」欄には出納簿の該当する整理番号を記載し、「経費項目」欄には該当する経費項目に○を記載すること。

※　按分した場合は、按分率欄及び按分後金額欄に記載すること。

請求書

[redacted]

JX日鉱日石エネルギー株式会社 [redacted]油所

有限会社 [redacted]石油

あま市七宝町[redacted]曽29

TEL 052-444-1506 FAX 052-444-1506

===取引銀行===

[redacted]

石塚　吾歩路　様

00001-0000-000000054

2016年　7月 31日（ 末日締分）　　P. 1

前月請求額	当月ご入金額	調整・手数料	差引繰越額	当月お買上額	内消費税額等	当月請求額
13,848	13,848	0	0	12,948	(959)	12,948

エアコンの調子は如何ですか？定期的なフィルター交換により車内をホコリや花粉・カビなどからガードし、きれいな空気で快適カーライフ！

日付	SS	車番	商品コード	商品名	数量		金額	データNo.
16/07/08	00001			入金　現金			13,848	5037
16/07/06	00001	1	2.00	レギュラーガソリン	44.10	112.00	4,939	4323
16/07/19	00001	1	2.00	レギュラーガソリン	43.30	112.00	4,850	7538
[redacted]								
				≪ 車別　小計 ≫			11,989	
				＜ 外税お買上額 ＞			11,989	
				＜ 外税消費税額等 ＞		8%	959	

件数	ハイオク	レギュラー	軽油	灯油	その他
		87.40			
3		10,572			2,376

担当

各種調査に係るガソリン代　　調査別明細書　　7　月分

日	場所	⇔往復→往路←復路	場所	政務活動業務内容
6/26	自宅	⇔ → ←	あま市内 大治町 蟹江町 飛島村	甚目寺体育館 スポーツ団体との意見交換他
27	自宅	⇔ → ←	あま市内 大治町 蟹江町 飛島村	町議事務所 町議との打合せ他
28	自宅	⇔ → ←	あま市内 大治町 蟹江町 飛島村	早朝打合せ 市民との意見交換他
	自宅	⇔ → ←	あま市内 大治町 蟹江町 飛島村	夜 若手有権者との会合他
29	自宅	⇔ → ←	あま市内 大治町 蟹江町 飛島村	障害者団体との意見交換他
30	自宅	⇔ → ←	あま市内 大治町 蟹江町 飛島村	あま市民との意見交換他
7/2	自宅	⇔ → ←	あま市内 大治町 蟹江町 飛島村	七宝 ソフトボール大会あいさつ他
	自宅	⇔ → ←	あま市内 大治町 蟹江町 飛島村	町長・町議との会合他
3	自宅	⇔ → ←	あま市内 大治町 蟹江町 飛島村	町議との土地改良事業打合せ他
4	自宅	⇔ → ←	あま市内 大治町 蟹江町 飛島村	あま市民との意見交換他
	自宅	⇔ → ←	あま市内 大治町 蟹江町 飛島村	名鉄甚目寺 市議との打合せ他
6	自宅	⇔ → ←	あま市内 大治町 蟹江町 飛島村	あま市民との意見交換他
	自宅	⇔ → ←	あま市内 大治町 蟹江町 飛島村	
7	自宅	⇔ → ←	あま市内 大治町 蟹江町 飛島村	市役所職員と打合せ他
8	自宅	⇔ → ←	あま市内 大治町 蟹江町 飛島村	県庁 日光川水系会議他
9	自宅	⇔ → ←	あま市内 大治町 蟹江町 飛島村	町議との打合せ
10	自宅	⇔ → ←	あま市内 大治町 蟹江町 飛島村	津島市 スポーツ団体との打合せ他
11	自宅	⇔ → ←	あま市内 大治町 蟹江町 飛島村	名鉄甚目寺 市議との打合せ他
	自宅	⇔ → ←	あま市内 大治町 蟹江町 飛島村	
	自宅	⇔ → ←	あま市内 大治町 蟹江町 飛島村	
16	自宅	⇔ → ←	あま市内 大治町 蟹江町 飛島村	一宮市 スポーツ団体との意見交換他
17	自宅	⇔ → ←	あま市内 大治町 蟹江町 飛島村	あま市民との会合他
19	自宅	⇔ → ←	あま市内 大治町 蟹江町 飛島村	県庁 企業庁と打合せ他
	自宅	⇔ → ←	あま市内 大治町 蟹江町 飛島村	
	自宅	⇔ → ←	あま市内 大治町 蟹江町 飛島村	
	自宅	⇔ → ←	あま市内 大治町 蟹江町 飛島村	
	自宅	⇔ → ←	あま市内 大治町 蟹江町 飛島村	
	自宅	⇔ → ←	あま市内 大治町 蟹江町 飛島村	
	自宅	⇔ → ←	あま市内 大治町 蟹江町 飛島村	
	自宅	⇔ → ←	あま市内 大治町 蟹江町 飛島村	
	自宅	⇔ → ←	あま市内 大治町 蟹江町 飛島村	
	自宅	⇔ → ←	あま市内 大治町 蟹江町 飛島村	
	自宅	⇔ → ←	あま市内 大治町 蟹江町 飛島村	

様式3－(2)

領収書整理票

(議員名：　石塚吾歩路　)

整理番号	経費項目	調査研究費	研修費	広報広聴費	要請陳情等活動費	会議費	資料作成費	資料購入費	事務所費	事務費	人件費
14										○	

電話料金等払込受領証
西日本ご利用分

ご請求先氏名
石塚　吾歩路　様

お客様番号
[redacted]

2016年　7月ご請求分

金額(円)
¥14,766-

受取人
NTTファイナンス株式[redacted]

お問合せ先　(無料)
0800-3335550

領収日附印
16.8.05

収入印紙貼付欄

(金融機関・CVS用)→お客様

ATMまたはゆうちょ銀行・郵便局でお支払いの場合は、左側2枚をお出しください。上記以外でお支払いの場合は切り取らないでください。

事務所電話　1　②　代　(7月分)

按分率　　0.8(政務活動分)

按分率	0.8	按分後金額	11,812

整理番号	経費項目	調査研究費	研修費	広報広聴費	要請陳情等活動費	会議費	資料作成費	資料購入費	事務所費	事務費	人件費

按分率		按分後金額	

※　領収書は重ならないように貼付すること。なお、領収書が大きい場合は、記入欄を一つにまとめたり、別添とすることも可能である。

※　「整理番号」欄には出納簿の該当する整理番号を記載し、「経費項目」欄には該当する経費項目に○を記載すること。

※　按分した場合は、按分率欄及び按分後金額欄に記載すること。

様式3－(2)

領収書整理票

（議員名：石塚吾歩路　）

整理番号	76	経費項目	調査研究費	研修費	広報広聴費	要請陳情等活動費	会議費	資料作成費	資料購入費	事務所費	事務費	人件費
											○	

事務用品代

別紙明細書有

S

No 07671

領　収　証

コード

平成28年 8月 8日

石塚吾歩路 様

月日	品名	数	単	金額

金額	百	十	千	百	十	円
			3	0	3	6

品代	¥	消費税	¥

現金	小切手	手形

上記正に領収致しました。

収入印紙

Canon OA[redacted]務用品・印刷

株式会社[redacted]屋

津島市東柳原町3[redacted]　0567－24－2525㈹

FAX 0567－24－8511

担当者

担当者印無きものは無効

按分率	0.8	按分後金額	2,428

※　領収書は重ならないように貼付すること。なお、領収書が大きい場合は、記入欄を一つにまとめたり、別添とすることも可能である。

※　「整理番号」欄には出納簿の該当する整理番号を記載し、「経費項目」欄には該当する経費項目に○を記載すること。

※　按分した場合は、按分率欄及び按分後金額欄に記載すること。

100131　09

請求書

明細書

[redacted]

[redacted]

石塚吾歩路　様

平成 28 年 07 月 31 日

Canon OA機器・事務用品・印刷
株式会社 清[redacted]屋
代表取締役 [redacted]高
〒496-0045 津島[redacted]目17番地
TEL.(0567)24−2525(代)
FAX.(0567)24−8511

下記の通りご請求申し上げます

前回御請求額	前回分御入金額	前回分残額	当月御買上額	返品値引額	消費税	当月御請求額
0	0	0	2,812	0	224	3,036

月日	伝票No.	品名	数量	単価	金額	入金額
07 26	1073218	ｾﾞﾌﾞﾗ ﾏｯｷｰ極細 黒	4本	84.000	336	
		ｼｬｰﾌﾟ芯 0.5 2B	1ケ	140.000	140	
		ｱﾙｶﾘ乾電池 単3 4本P (事務所パソコンマウス用)	2P	448.000	896	
		ﾎﾜｲﾄPPC ｺﾋﾟｰ用紙 A4	1箱	1440.000	1440	
		消費税			224	
				合計	3036	

取引銀行 [redacted]

査印	

様式3－(2)

領収書整理票

（議員名： 石塚吾歩路 ）

整理番号	76	経費項目	調査研究費	研修費	広報広聴費	要請陳情等活動費	会議費	資料作成費	資料購入費	事務所費	事務費	人件費
											○	

携帯電話料金（5月使用分）

別紙カード利用代金明細書有

普通預金
（兼お借入明細） 4

年月日	摘要（お客様メモ）	お支払金額	お預り金額	差引残高（ムシークの有る場合はお借入残高を表わします）	記号・店番号
[redacted]					

額	

整理番号	費	事務費	人件費

[redacted]

28-8-10 JCB ★99,807 JCB カード

[redacted]

● 小切手等の証券類によるご入金の場合はそのお払戻しのできる予定の日を次のとおり摘要欄に表示します。

表示	お支払予定日時
振替等(○○) 取立(○○) 送金(○○) 振替(○○) 記号(○○)	(○○)で表示されている日の午後 お支払可能時刻は小切手等の種類によって異なります。詳細は窓口へお問い合せください。

● 自動支払い、お振込金などの内容は摘要欄または金額欄に、漢字またはカナ文字で表示します。（お振込人名などをカナ表示する場合、一部省略または略記させていただくことがあります。ご不明な点は当店へご照会ください。）

● 記号のご説明
K,M…入金
L…振替入金
Q…支払い
R…振替支払い
T…後日記帳分

ソフトバンクM 18,676円×0.5＝9,338
（政務活動分）

按分率	0.5	按分後金額	9,338

※ 領収書は重ならないように貼付すること。なお、領収書が大きい場合は、記入欄を一つにまとめたり、別添とすることも可能である。

※ 「整理番号」欄には出納簿の該当する整理番号を記載し、「経費項目」欄には該当する経費項目に○を記載すること。

※ 按分した場合は、按分率欄及び按分後金額欄に記載すること。

2016年 7月25日発行 1/ 2

カードご利用代金明細書

490－1202
愛知県あま市富塚　地蔵堂39－1

金融機関名	[redacted]
支店名	
科目・口座番号	
口座名義	イシヅカ　アポロ

今回のお支払日	2016年 8月10日（水）
今回のお支払金額合計	[redacted]口　99,807 円

《お問い合わせ　9：00AM～5：00PM》＊は携帯電話不可

＊ご利用可能額案内（24時間自動音声）	0120-592-196
＊住所・振替口座のご変更（日・祝休）	0120-800-962
リボ・分割払い、融資について（日・祝休）	0120-833-633
各種お問い合わせ（年中無休）	052-563-3050

※お問い合わせの際は、カード番号が必要となります。お手もとにカードをご用意ください。

石塚　吾歩路　様

20160700572093110100
L-002-001-0023712-001/002-0003-111111
3N71N-E002001K0021335#

ご利用ありがとうございます。ご利用明細をご案内申しあげますのでご確認ください。
＊お支払いは毎月10日（休日の場合は翌営業日）にご指定のお支払口座より自動振替させていただきます。ご入金は前日（金融機関営業日）までにお願いいたします。

株式会社ジェーシービー

〒689－1111　鳥取県鳥取市若葉台北6－1－1
JCB鳥取ソリューションセンター
関東財務局長　（11）第00183号

悪質な「有料メール交換サイト」にご注意ください！
無料の懸賞・占い・ゲームサイトや、インターネット上の掲示板等から「出会い系サイト」に誘導され、相手とメール交換をするためにポイント購入した結果、気がついたら高額な請求となっていたというトラブルが多発しています。十分ご注意ください。

カード名称	カード番号
[redacted]	[redacted]

ご利用日	ご利用先など	ご利用明細 ご利用金額（円）	支払区分	今回のお支払明細 今回回数	お支払金額（円）	摘要	備考
[redacted]				石塚	吾歩路　様		
≪ショッピング取組（国内）≫							
2016 6 10	ソフトバンクM	18676	1回		18676		＊
[redacted]							＊
◆お支払小計					56397		
[redacted]	ETCスルーカード　石塚　吾歩路　様						
≪ショッピング取組（国内）≫							
[redacted]							＊

◆事務の都合上、ご利用分の請求月が遅れる場合があります　◆ご利用日:加盟店利用日ではなくJCB代理店での伝票取扱日等を表示する場合があります　◆金額欄の"－"は減額分　◆支払区分:1回=ショッピング1回払い、2回=ショッピング2回払い、ボ1=ボーナス1回払い、リボ=ショッピング リボ払い、3～24=ショッピング分割払いの回数、S1=ショッピング スキップ払い、C1=キャッシング リボ払い、C1=キャッシング1回払い、海C=海外キャッシング1回払い　◆今回回数:何回目のお支払いかを表示　◆備考:ポイント対象の利用に＊印　◆QUICPayIDの上4桁「0100」は非表示　◆法人カードの下4桁は「1＊＊＊」と表示され、実際のカード番号とは異なります

カードご利用代金明細書

2016年 7月25日発行 2/ 2

石塚　吾歩路　様

2016070057209311010O
L-002-001-0023713-002/002-0003-111111
3N71N-E002001K0021335

ご利用日	ご利用先など	ご利用明細 ご利用金額(円)	支払区分	今回のお支払明細 今回お支払金額(円)	摘要	備考
[redacted]						※
						※
						※

様式3－(2)

領収書整理票

（議員名：　石塚吾歩路　）

整理番号	77	経費項目	調査研究費	研修費	広報広聴費	要請陳情等活動費	会議費	資料作成費	資料購入費	事務所費	事務費	人件費
					○							

事務所インターネット広報経費（5月分）

按分率　0.8（政務活動分）

普通預金
（兼お借入明細）

年月日	摘要（お客様メモ）	お支払金額	お預り金額	差引残高	記号・店番号
[redacted]					

[redacted]

28-810 JCB　　★99807 JCB カード

[redacted]

● 小切手等の証券類によるご入金の場合はそのお払戻しのできる予定の日を次のとおり摘要欄に表示します。

表示	お払戻予定日時
証券種類（○○）　取立（○○）	（○○）で表示されているものです。
券　面（○○）　額面（○○）	お支払可能時間は小切手等の種類によって異なります。詳細は窓口へお問い合せください。
記号（○○）	

● 自動支払い、お振込金などの内容は摘要欄または金額欄に、漢字またはカナ文字で表示します。お振込人名などをカナ表示する場合、一部省略または略記させていただくことがあります。ご不明な点は当店へご照会ください。

● 記号のご説明
K,M…入金
L…振替入金
Q…支払い
R…振替支払い
T…後日記帳分

整理番号		経費項目	調査研究費	研修費	広報広聴費	要請陳情等活動費	会議費	資料作成費	資料購入費	事務所費	事務費	人件費

事務所メール管理

インターネットサーバー（議会活動報告）管理

按分率	0.8	按分後金額	1,038

※　領収書は重ならないように貼付すること。なお、領収書が大きい場合は、記入欄を一つにまとめたり、別添とすることも可能である。

※　「整理番号」欄には出納簿の該当する整理番号を記載し、「経費項目」欄には該当する経費項目に○を記載すること。

※　按分した場合は、按分率欄及び按分後金額欄に記載すること。

カードご利用代金明細書

2016年 7月25日発行　1/ 2

金融機関名	[redacted]
支店名	
科目・口座番号	
口座名義	イシツ゛カ アホ゜ロ

今回のお支払日	2016年 8月10日（水）
今回のお支払金額合計	[redacted]口　99,807 円

《お問い合わせ 9：00AM～5：00PM》＊は携帯電話不可

＊ご利用可能額案内（24時間自動音声）	0120-592-196
＊住所・振替口座のご変更（日・祝休）	0120-800-962
リボ・分割払い、融資について（日・祝休）	0120-833-633
各種お問い合わせ（年中無休）	052-563-3050

※お問い合わせの際は、カード番号が必要となります。お手もとにカードをご用意ください。

490－1202
愛知県あま市富塚　地蔵堂39－1

石塚　吾歩路　様

20160700572093110100
L-002-001-0023712-001/002-0003-111111
3N71N-E002001K0021335#

ご利用ありがとうございます。ご利用明細をご案内申しあげますのでご確認ください。
＊お支払いは毎月10日（休日の場合は翌営業日）にご指定のお支払口座より自動振替させていただきます。ご入金は前日（金融機関営業日）までにお願いいたします。

株式会社ジェーシービー

〒689－1111　鳥取県鳥取市若葉台北6－1－1
ＪＣＢ鳥取ソリューションセンター
関東財務局長　（11）第00183号

悪質な「有料メール交換サイト」にご注意ください！
無料の懸賞・占い・ゲームサイトや、インターネット上の掲示板等から「出会い系サイト」に誘導され、相手とメール交換をするためにポイント購入した結果、気がついたら高額な請求となっていたというトラブルが多発しています。十分ご注意ください。

カード名称	カード番号
[redacted]	[redacted]

ご利用日	ご利用先など	ご利用明細 ご利用金額(円)	支払区分	今回のお支払明細 今回回数	お支払金額(円)	摘要	備考
[redacted]			石	塚	吾歩路　様		
≪ショッピング取組（国内）≫							
[redacted]							＊
2016 630	ＢＩＧＬＯＢＥ利用料	1298	1回		1298		＊
◆お支払小計					56397		
[redacted]	ＥＴＣスルーカード　石塚　吾歩路　様						
≪ショッピング取組（国内）≫							
[redacted]							＊

◆事務の都合上、ご利用分の請求月が遅れる場合があります　◆ご利用日:加盟店利用日ではなくJCB代理店での伝票取扱日等を表示する場合があります　◆金額欄の"－"は減額分　◆支払区分:1回=ショッピング1回払い、2回=ショッピング2回払い、ボ1=ボーナス1回払い、リボ=ショッピングリボ払い、3～24=ショッピング分割払いの回数、S1=ショッピングスキップ払い、Cリ=キャッシングリボ払い、C1=キャッシング1回払い、海C=海外キャッシング1回払い　◆今回回数:何回目のお支払いかを表示　◆備考:ポイント対象の利用に＊印　◆QUICPayIDの上4桁「0100」は非表示　◆法人カードの下4桁は「1＊＊＊」と表示され、実際のカード番号とは異なります

カードご利用代金明細書

JCB

石塚　吾歩路　様

20160700572093110100
L-002-001-0023713-002/002-0003-111111
3N71N-E002001K0021335

ご利用日	ご利用先など	ご利用明細 ご利用金額(円)	支払区分	今回のお支払明細 今回回数	お支払金額(円)	摘要	備考
[redacted]							*
◆お支払小計					43410		
◆◆今回のお支払金額総合計					99807		

変更締切 8月3日(水) 7:55PM まで! 今回のお支払い分をショッピングリボ・分割・スキップ払いに変更可能!

変更方法
【明細を指定して変更!】会員専用WEBサービス「MyJCB」から
http://www.jcb.co.jp/
【ご利用分をまとめて変更!】JCBショッピングお支払い方法変更テレホンサービスから
0120-802-570(24時間・年中無休・自動音声)

※お支払い口座が設定されていない場合、変更締切は毎月20日7:55PMまでです。※スキップ払いは電話での変更はできません。

1607AAE01900030

●事務の都合上、ご利用分の請求月が遅れる場合があります ●ご利用日:加盟店利用日ではなくJCB代理店での伝票取扱日等を表示する場合があります ●金額欄の"－"は減額分 ●支払区分:1回=ショッピング1回払い、2回=ショッピング2回払い、ボ1=ボーナス1回払い、リボ=ショッピングリボ払い、3～24=ショッピング分割払いの回数、S1=ショッピングスキップ払い、CU=キャッシングリボ払い、C1=キャッシング1回払い、海C=海外キャッシング1回払い ●今回回数:何回目のお支払いかを
●備考:ポイント対象の利用に*印 ●QUICPayIDの上4桁「0100」は非表示 ●法人カードの下4桁は「1***」と表示され、実際のカード番号とは異なります

様式3－(2)

領収書整理票

（議員名： 石塚吾歩路 ）

整理番号	78	経費項目	調査研究費	研修費	広報広聴費	要請陳情等活動費	会議費	資料作成費	資料購入費	事務所費	事務費	人件費
										○		

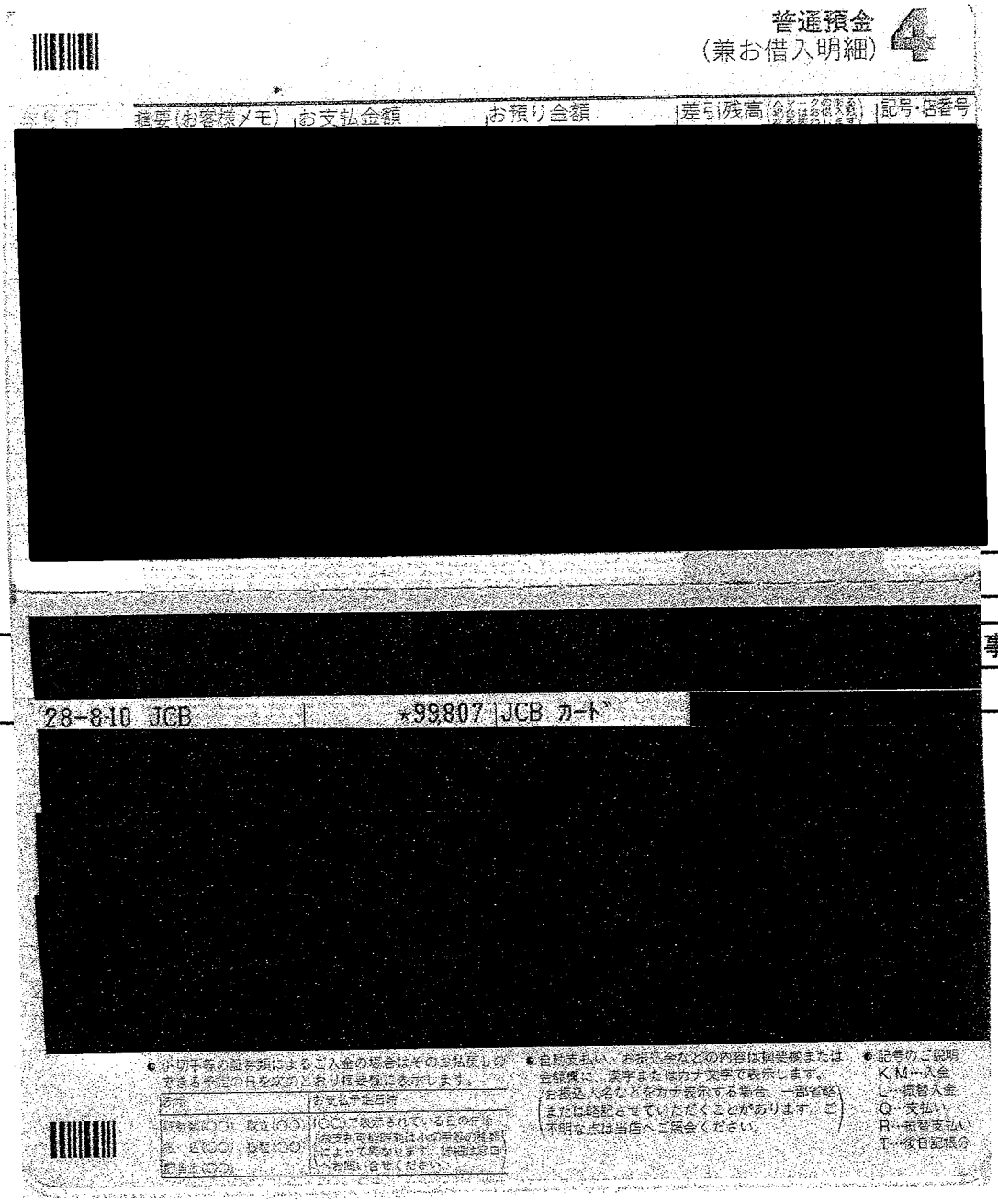

普通預金
（兼お借入明細） 4

年月日	摘要（お客様メモ）	お支払金額	お預り金額	差引残高（ダビークのある場合はお借入残が表示されます）	記号・店番号
[redacted]					

整理番号		事務費	人件費

28-8-10 JCB | ★99,807 | JCB カード

[redacted]

● 小切手等の証券類によるご入金の場合はそのお払戻しのできる予定の日を次のとおり摘要欄に表示します。

表示	お支払予定日時
証券類(○○) 取立(○○)	(○○)で表示されている日の午後
取立(○○) 振替(○○)	お支払可能時刻は小切手等の種類によって異なります。詳細は窓口へお問い合せください。
記号点(○○)	

● 自動支払い、お振込金などの内容は摘要欄または金額欄に、漢字またはカナ文字で表示します。
（お振込人名などをカナ表示する場合、一部省略または略記させていただくことがあります。ご不明な点は当店へご照会ください。）

● 記号のご説明
K,M…入金
L…振替入金
Q…支払い
R…振替支払い
T…後日記帳分

事務所電気代（6月分）

按分率 0.5（家事以外）×0.8（政務活動分）

按分率	0.4	按分後金額	5,038

※ 領収書は重ならないように貼付すること。なお、領収書が大きい場合は、記入欄を一つにまとめたり、別添とすることも可能である。

※ 「整理番号」欄には出納簿の該当する整理番号を記載し、「経費項目」欄には該当する経費項目に○を記載すること。

※ 按分した場合は、按分率欄及び按分後金額欄に記載すること。

カードご利用代金明細書

2016年 7月25日発行 1/ 2

金融機関名	[redacted]
支店名	
科目・口座番号	
口座名義	イシヅカ アポロ

490－1202
愛知県あま市富塚 地蔵堂39－1

今回のお支払日	2016年 8月10日（水）
今回のお支払金額合計	[redacted]口 99,807円

《お問い合わせ 9：00AM～5：00PM》＊は携帯電話不可

＊ご利用可能額案内（24時間自動音声）	0120-592-196
＊住所・振替口座のご変更（日・祝休）	0120-800-962
リボ・分割払い、融資について（日・祝休）	0120-833-633
各種お問い合わせ（年中無休）	052-563-3050

※お問い合わせの際は、カード番号が必要となります。お手もとにカードをご用意ください。

石塚 吾歩路 様

20160700572093110100
L-002-001-0023712-001/002-0003-111111
3N71N-E002001K0021335#

ご利用ありがとうございます。ご利用明細をご案内申しあげますのでご確認ください。
＊お支払いは毎月10日（休日の場合は翌営業日）にご指定のお支払口座より自動振替させていただきます。ご入金は前日（金融機関営業日）までにお願いいたします。

株式会社ジェーシービー

〒689－1111 鳥取県鳥取市若葉台北6－1－1
JCB鳥取ソリューションセンター
関東財務局長 （11）第00183号

悪質な「有料メール交換サイト」にご注意ください！
無料の懸賞・占い・ゲームサイトや、インターネット上の掲示板等から「出会い系サイト」に誘導され、相手とメール交換をするためにポイント購入した結果、気がついたら高額な請求となっていたというトラブルが多発しています。十分ご注意ください。

カード名称	カード番号
[redacted]	[redacted]

ご利用日	ご利用先など	ご利用明細 ご利用金額（円）	支払区分	今回のお支払明細 今回回数	お支払金額（円）	摘要	備考
[redacted]			石塚	吾歩路	様		
≪ショッピング取組（国内）≫							
[redacted]							＊
2016 6 17	中部電力06月 [redacted]	12596	1回		12596		＊
[redacted]							＊
◆お支払小計					56397		
[redacted]	ETCスルーカード 石塚 吾歩路 様						
≪ショッピング取組（国内）≫							
[redacted]							＊

◆事務の都合上、ご利用分の請求月が遅れる場合があります ◆ご利用日:加盟店利用日ではなくJCB代理店での伝票取扱日等を表示する場合があります ◆金額欄の"－"は減額分 ◆支払区分:1回=ショッピング1回払い、2回=ショッピング2回払い、ボ1=ボーナス1回払い、リボ=ショッピングリボ払い、3～24=ショッピング分割払いの回数、S1=ショッピングスキップ払い、C1=キャッシング1回払い、海C=海外キャッシング1回払い ◆今回回数:何回目のお支払いかを表示 ◆備考:ポイント対象の利用に＊印 ◆QUICPayIDの上4桁「0100」は非表示 ◆法人カードの下4桁は「!＊＊＊」と表示され、実際のカード番号とは異なります

カードご利用代金明細書

石塚　吾歩路　様

20160700572093110100
L-002-001-0023713-002/002-0003-111111
3N71N-E002001K0021335

ご利用日	ご利用先など	ご利用明細 ご利用金額(円)	支払区分	今回のお支払明細 今回回数	お支払金額(円)	摘要	備考
[redacted]							*
◆お支払小計					43410		
◆◆今回のお支払金額総合計					99807		

変更締切 8月3日(水) 7:55PM まで! 今回のお支払い分をショッピングリボ・分割・スキップ払いに変更可能!

変更方法
【明細を指定して変更!】会員専用WEBサービス「My JCB」から
http://www.jcb.co.jp/
【ご利用分をまとめて変更!】JCBショッピングお支払い方法変更テレホンサービスから
0120-802-570(24時間・年中無休・自動音声)

※お支払い口座が設定されていない場合、変更締切は毎月20日7:55PMまでです。※スキップ払いは電話での変更はできません。

1607AAE01900030

●事務の都合上、ご利用分の請求月が遅れる場合があります ●ご利用日:加盟店利用日ではなくJCB代理店での伝票取扱日等を表示する場合があります ●金額前の"-"は減額分 ●支払区分:1回=ショッピング1回払い、2回=ショッピング2回払い、ボ1=ボーナス1回払い、リボ=ショッピング リボ払い、3~24=ショッピング分割払いの回数、S1=ショッピング スキップ払い、CB=キャッシング リボ払い、C1=キャッシング1回払い、海C=海外キャッシング1回払い ●今回回数:何回目のお支払いかを表示 ●備考:ポイント対象の利用に*印 ●QUICPayIDの上4桁「0100」は非表示 ●法人カードの下4桁は「1***」と表示され、実際のカード番号とは異なります

様式3－(2)

領収書整理票

（議員名：　石塚吾歩路　）

整理番号	79	経費項目	調査研究費	研修費	広報広聴費	要請陳情等活動費	会議費	資料作成費	資料購入費	事務所費	事務費	人件費
			○									

ウィルあいち
(052) 962-2511

領　収　証

入車日時 2016年08月15日 11時29分
出車日時 2016年08月15日 12時56分
No.01-001457　　券No.01-722914

駐車料金（一般車）　600円

料金計　600円

投入現金　5,000円
釣銭額　4,400円

駐車場代金
（自動走行勉強会・産労部
知事要望も）

按分率		按分後金額	600

整理番号		経費項目	調査研究費	研修費	広報広聴費	要請陳情等活動費	会議費	資料作成費	資料購入費	事務所費	事務費	人件費

按分率		按分後金額	

※　領収書は重ならないように貼付すること。なお、領収書が大きい場合は、記入欄を一つにまとめたり、別添とすることも可能である。

※　「整理番号」欄には出納簿の該当する整理番号を記載し、「経費項目」欄には該当する経費項目に○を記載すること。

※　按分した場合は、按分率欄及び按分後金額欄に記載すること。

様式3－(2)

領収書整理票

（議員名：　石塚吾歩路　）

整理番号	80	経費項目	調査研究費	研修費	広報広聴費	要請陳情等活動費	会議費	資料作成費	資料購入費	事務所費	事務費	人件費
					○							

県政報告印刷代
新聞折込み費用代

領収証

石塚吾歩路　様

平成28年8月19日

金額	千	百	十	万	千	百	十	円
		¥	4	8	0	7	3	5

但 県政報告印刷代、新聞折込み費用として

入金内訳		
	現金	✓
	小切手	
	手形	
	振込	

上記正に領収致しました。

担当者 [redacted]

収入印紙 日本政府 200円 [redacted]

企画・デザイン・印 [redacted]
合資会 山[redacted]刷

YAMADA PRINT

愛知県愛西市千引町郷前60-1
TEL 0567-26-2912(代)
FAX 0567-26-3353

整

件費

按分率	0.9	按分後金額	432,661

※　領収書は重ならないように貼付すること。なお、領収書が大きい場合は、記入欄を一つにまとめたり、別添とすることも可能である。

※　「整理番号」欄には出納簿の該当する整理番号を記載し、「経費項目」欄には該当する経費項目に○を記載すること。

※　按分した場合は、按分率欄及び按分後金額欄に記載すること。

様式3－(2)

領収書整理票

（議員名：　石塚吾歩路　）

整理番号	83	経費項目	調査研究費	研修費	広報広聴費	要請陳情等活動費	会議費	資料作成費	資料購入費	事務所費	事務費	人件費
											○	

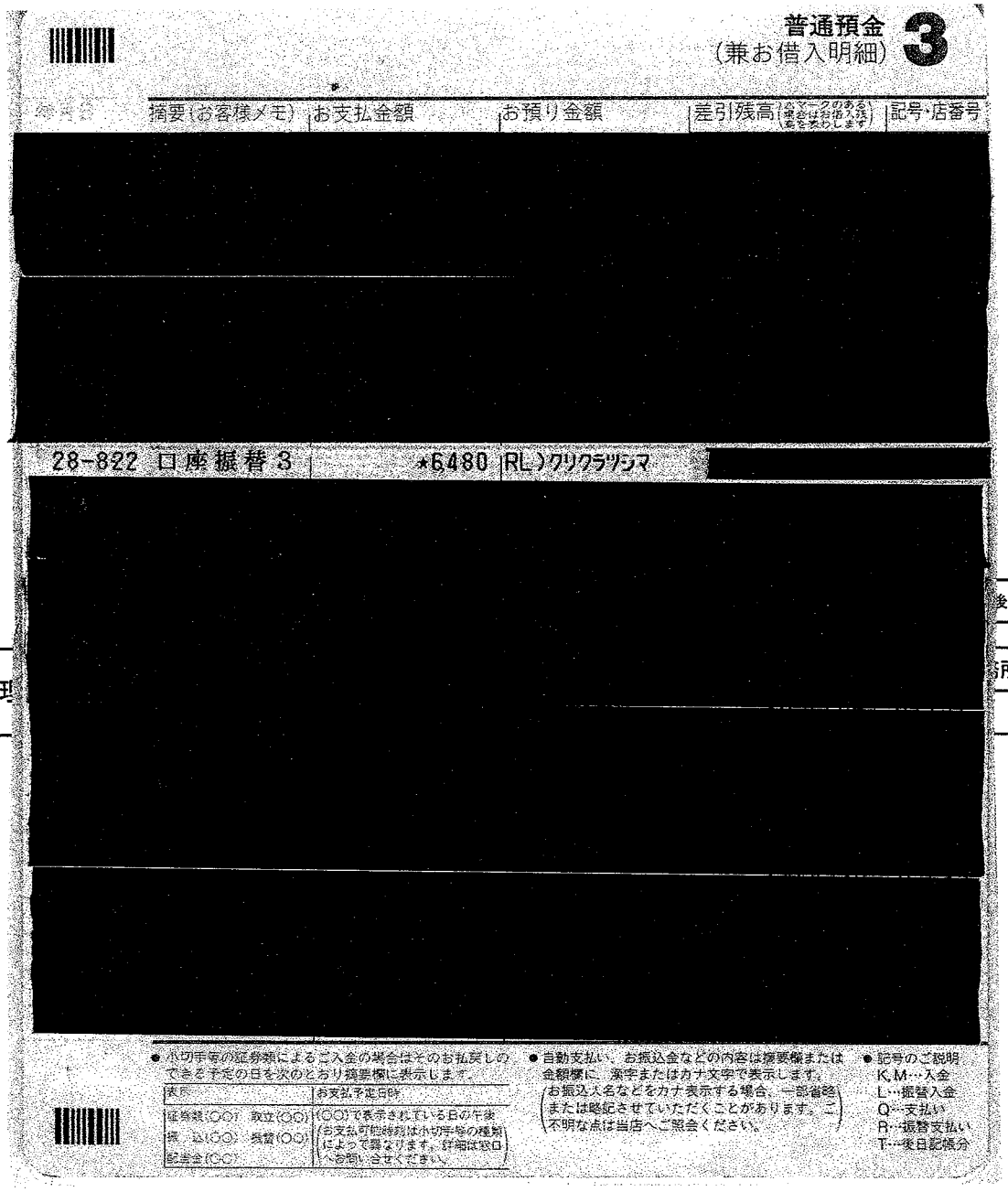

普通預金
（兼お借入明細）3

摘要（お客様メモ）	お支払金額	お預り金額	差引残高（△マークのある金額はお借入残高を表わします）	記号・店番号
[redacted]				

28-822 口座振替 3　*6480 RL）クリクラツシマ [redacted]

[redacted]

● 小切手等の証券類によるご入金の場合はそのお払戻しのできる予定の日を次のとおり摘要欄に表示します。

表示	お支払予定日時
証券類（○○）　取立（○○） 振　込（○○）　振替（○○） 配当金（○○）	（○○）で表示されている日の午後（お支払可能時刻は小切手等の種類によって異なります。詳細は窓口へお問い合せください。）

● 自動支払い、お振込金などの内容は摘要欄または金額欄に、漢字またはカナ文字で表示します。（お振込人名などをカナ表示する場合、一部省略または略記させていただくことがあります。ご不明な点は当店へご照会ください。）

● 記号のご説明
K,M…入金
L…振替入金
Q…支払い
R…振替支払い
T…当日記帳分

後金額

整理	所費	事務費	人件費

来客用事務所飲料水代（7 月分）

按分率　0.8（政務活動分）

按分率	0.8	按分後金額	5,184

※　領収書は重ならないように貼付すること。なお、領収書が大きい場合は、記入欄を一つにまとめたり、別添とすることも可能である。

※　「整理番号」欄には出納簿の該当する整理番号を記載し、「経費項目」欄には該当する経費項目に○を記載すること。

※　按分した場合は、按分率欄及び按分後金額欄に記載すること。

様式3－(2)

領収書整理票

（議員名：　石塚吾歩路　）

整理番号	84	経費項目	調査研究費	研修費	広報広聴費	要請陳情等活動費	会議費	資料作成費	資料購入費	事務所費	事務費	人件費
											○	

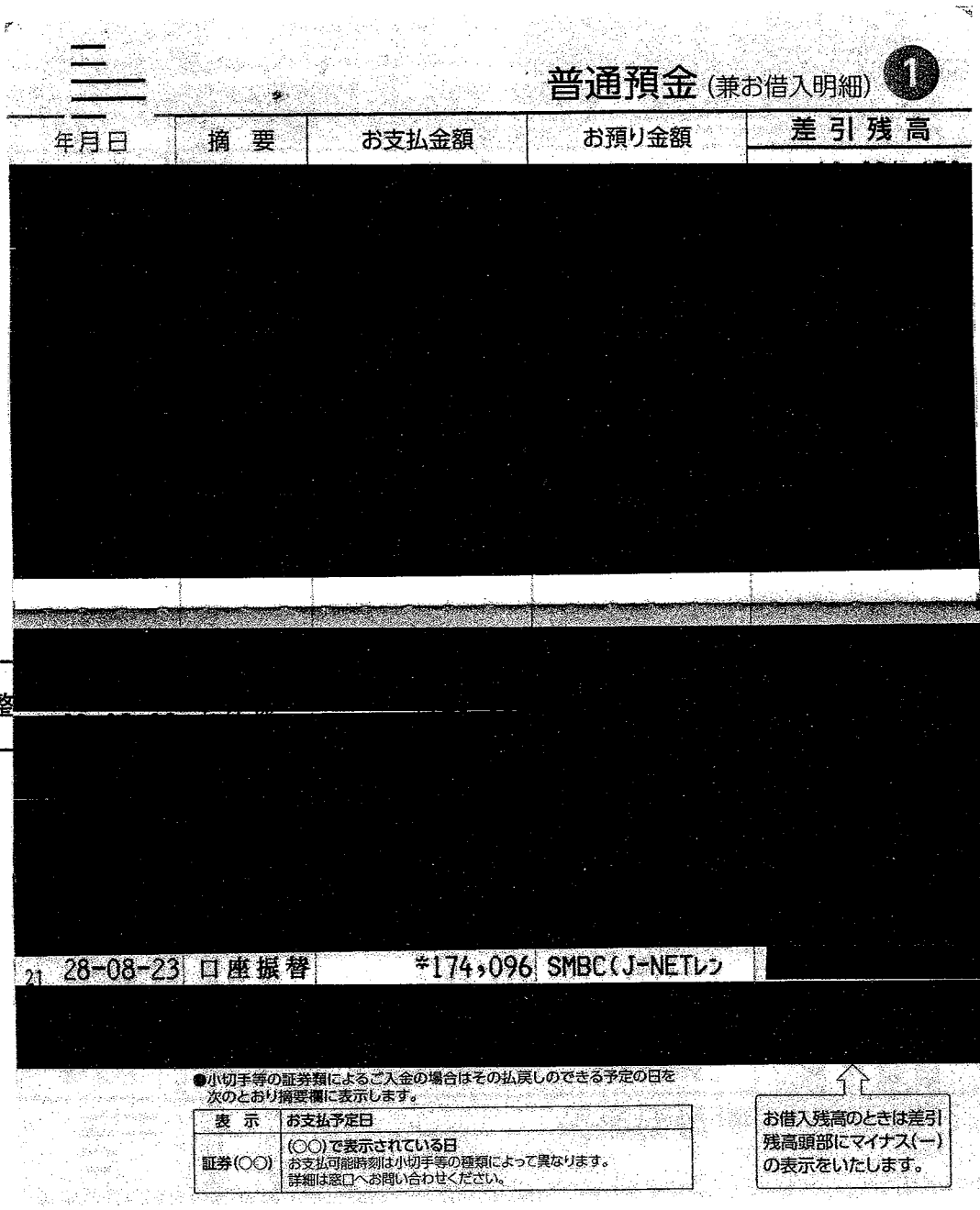

普通預金（兼お借入明細）①

年月日	摘　要	お支払金額	お預り金額	差引残高
[redacted]				
21 28-08-23	口座振替	¥174,096	SMBC(J-NETレン	
[redacted]				

●小切手等の証券類によるご入金の場合はその払戻しのできる予定の日を次のとおり摘要欄に表示します。

表　示	お支払予定日
証券(○○)	(○○)で表示されている日 お支払可能時刻は小切手等の種類によって異なります。 詳細は窓口へお問い合わせください。

お借入残高のときは差引残高頭部にマイナス(－)の表示をいたします。

按分後金額	

事務所費	事務費	人件費

自動車リース賃料　（7月分）

按分率　0.3(政務活動分)

按分率	0.3	按分後金額	52,228

※　領収書は重ならないように貼付すること。なお、領収書が大きい場合は、記入欄を一つにまとめたり、別添とすることも可能である。

※　「整理番号」欄には出納簿の該当する整理番号を記載し、「経費項目」欄には該当する経費項目に○を記載すること。

※　按分した場合は、按分率欄及び按分後金額欄に記載すること。

様式3－(2)

領収書整理票

（議員名： 石塚吾歩路　　）

整理番号	87	経費項目	調査研究費	研修費	広報広聴費	要請陳情等活動費	会議費	資料作成費	資料購入費	事務所費	事務費	人件費
											○	

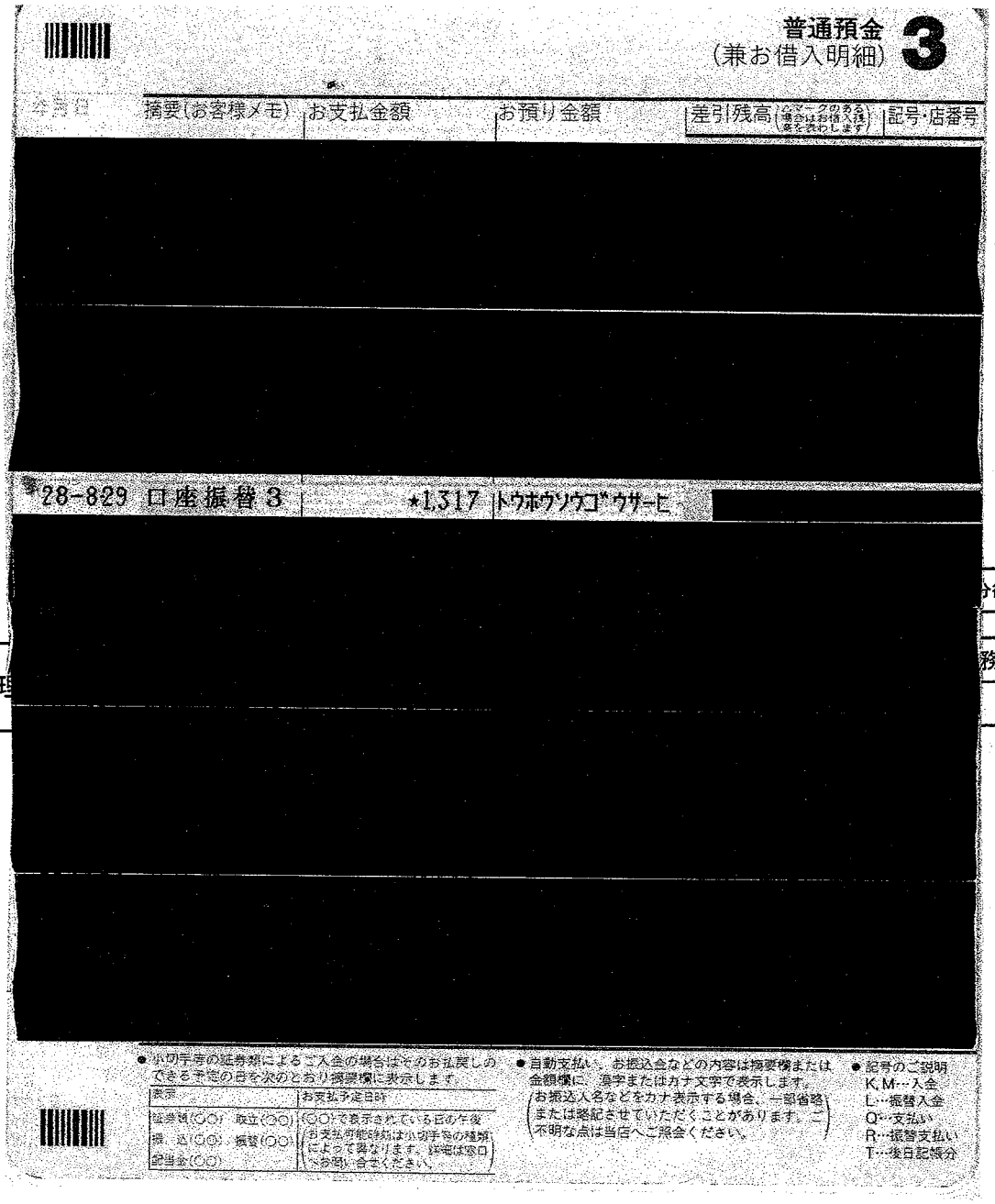

普通預金（兼お借入明細） 3

年月日	摘要(お客様メモ)	お支払金額	お預り金額	差引残高（△マークのある場合はお借入残高を表わします）	記号・店番号
[redacted]					
28-829	口座振替3	★1,317	トウホウソウゴウサーヒ	[redacted]	

分後金額	

整理	務所費	事務費	人件費

● 小切手等の証券類によるご入金の場合はそのお払戻しのできる予定の日を次のとおり摘要欄に表示します。

表示	お支払予定日時
証券類(○○)　取立(○○) 振込(○○)　振替(○○) 配当金(○○)	(○○)で表示されている日の午後 (お支払可能時刻は小切手等の種類によって異なります。詳細は窓口へお問い合せください。)

● 自動支払い、お振込金などの内容は摘要欄または金額欄に、漢字またはカナ文字で表示します。
(お振込人名などをカナ表示する場合、一部省略または略記させていただくことがあります。ご不明な点は当店へご照会ください。)

● 記号のご説明
K, M…入金
L…振替入金
Q…支払い
R…振替支払い
T…後日記帳分

事務所ガス機器リース賃料〈キッチン用ガスコンロ〉（8月分）

按分率0.8（政務活動分）

按分率	0.8	按分後金額	1,053

※ 領収書は重ならないように貼付すること。なお、領収書が大きい場合は、記入欄を一つにまとめたり、別添とすることも可能である。

※ 「整理番号」欄には出納簿の該当する整理番号を記載し、「経費項目」欄には該当する経費項目に○を記載すること。

※ 按分した場合は、按分率欄及び按分後金額欄に記載すること。

様式３－(2)

領収書整理票

（議員名：　石塚吾歩路　）

整理番号	89	経費項目	調査研究費	研修費	広報広聴費	要請陳情等活動費	会議費	資料作成費	資料購入費	事務所費	事務費	人件費
											0	

2016年08月31日(水)

領　収　証

石塚吾歩路 様

¥1,879－

上記正に領収しました（消費税等　　１３９円を含みます）
但し　商品代

中部薬品株式会社　V．ｄｒｕｇ甚目寺店
ＴＥＬ　０５２－４４９－５６００
＊保管上のお願い
財布等で保管戴く場合、印刷面を内側に折って保管願います。

担当者 [redacted]
0001-4988-7726

按分率		按分後金額	

整理番号

修費	広報広聴費	要請陳情等活動費	会議費	資料作成費	資料購入費	事務所費	事務費	人件費

V drug
VALOR DRUG STORE

≪≪　領　収　書　≫≫
甚目寺店　TEL　052-449-5600
営業時間　10：00～21：00
☆★☆ﾊﾟｰﾄ･ｱﾙﾊﾞｲﾄ募集中☆★☆
ｽﾏﾎで『Vﾄﾞﾗｯｸﾞ ﾊﾞｲﾄ』を検索!

2016年08月31日(水)　　No.0001
*********　リプリント　*********
No203[redacted]　＊ No203[redacted]
Ｖセレクトお茶　¥840
ブラックコーヒーケース　¥900
小計　¥1,740
外税(ﾀｲｼｮｳ　1740)　¥139
合計　¥1,879
お預り　¥2,000
お釣り　¥121

加算対象ﾎﾟｲﾝﾄ　[redacted]点
加算対象ﾎﾟｲﾝﾄの有効期限は[redacted]
No.7726　2点買　13:22TM

来客用事務所飲料（お茶・コーヒー）代

按分率	0.8	按分後金額	1,503

※　領収書は重ならないように貼付すること。なお、領収書が大きい場合は、記入欄を一つにまとめたり、別添とすることも可能である。
※　「整理番号」欄には出納簿の該当する整理番号を記載し、「経費項目」欄には該当する経費項目に○を記載すること。
※　按分した場合は、按分率欄及び按分後金額欄に記載すること。

様式3－(2)

領収書整理票

(議員名：石塚吾歩路　　)

整理番号	90	経費項目	調査研究費	研修費	広報広聴費	要請陳情等活動費	会議費	資料作成費	資料購入費	事務所費	事務費	人件費
										○		

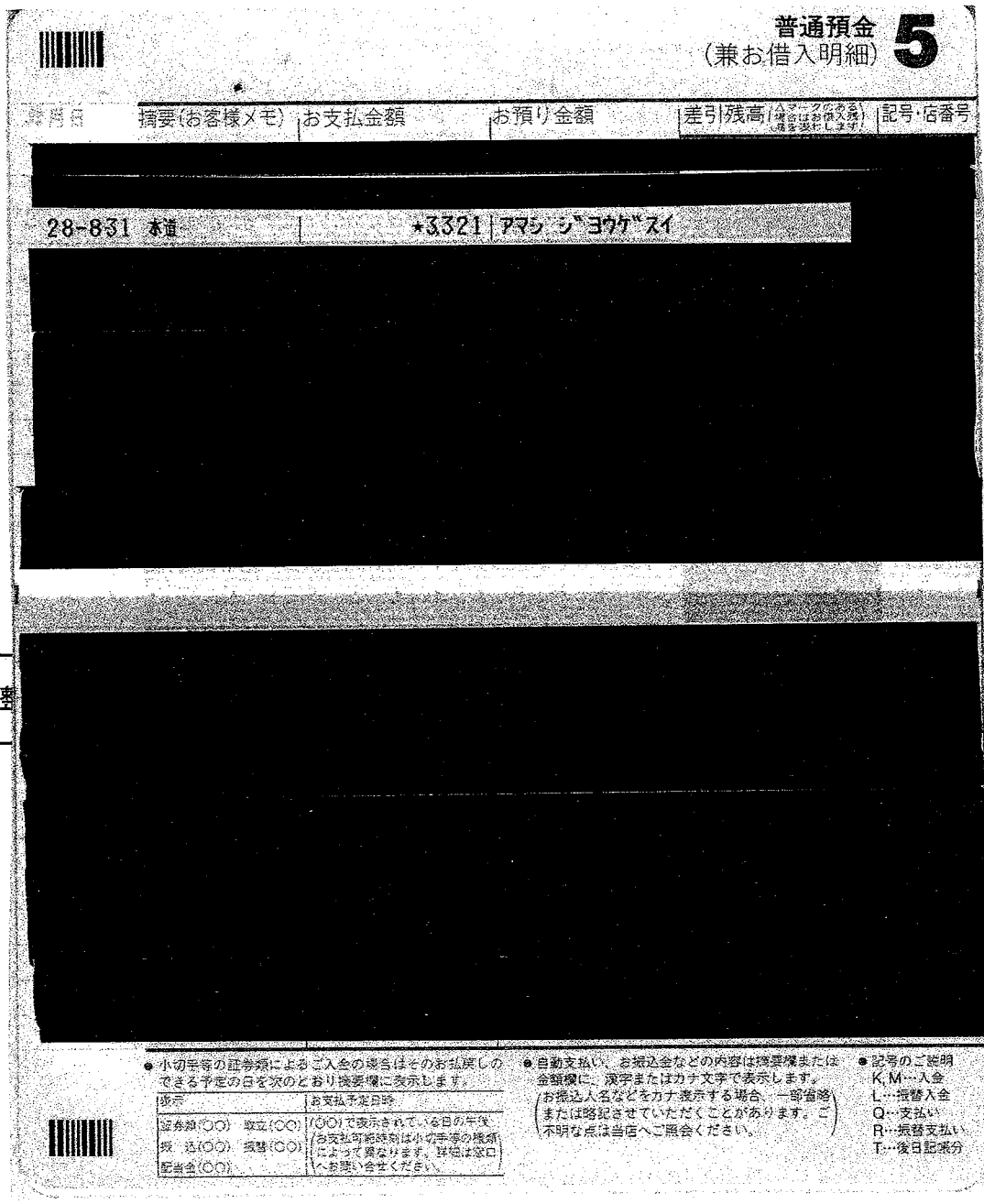

普通預金
(兼お借入明細) 5

年月日	摘要(お客様メモ)	お支払金額	お預り金額	差引残高 (マークのある場合はお借入残高を表示します)	記号・店番号
[redacted]					
28-831 本通			★3321 アマシ ジヨウゲスイ		
[redacted]					

● 小切手等の証券類によるご入金の場合はそのお払戻しのできる予定の日を次のとおり摘要欄に表示します。

表示	お支払予定日時
証券類(○○) 取立(○○)	(○○)で表示されている日の午後
振 込(○○) 振替(○○)	(お支払可能時刻は小切手等の種類によって異なります。詳細は窓口へお問い合せください。)
配当金(○○)	

● 自動支払い、お振込金などの内容は摘要欄または金額欄に、漢字またはカナ文字で表示します。(お振込人名などをカナ表示する場合、一部省略または略記させていただくことがあります。ご不明な点は当店へご照会ください。)

● 記号のご説明
K, M…入金
L…振替入金
Q…支払い
R…振替支払い
T…後日記帳分

按分後金額	

事務所費	事務費	人件費
○		

事務所上下水道代 〈 7、8 月分)

按分率 0.5(家事以外)×0.8(政務活動分)

按分率	0.4	按分後金額	1,328

※ 領収書は重ならないように貼付すること。なお、領収書が大きい場合は、記入欄を一つにまとめたり、別添とすることも可能である。

※ 「整理番号」欄には出納簿の該当する整理番号を記載し、「経費項目」欄には該当する経費項目に○を記載すること。

※ 按分した場合は、按分率欄及び按分後金額欄に記載すること。

様式3－(2)

領収書整理票

(議員名：石塚吾歩路　)

整理番号	91	経費項目	調査研究費	研修費	広報広聴費	要請陳情等活動費	会議費	資料作成費	資料購入費	事務所費	事務費	人件費
									○			

領収書

[redacted]

石塚　吾歩路　様

2016年 8月分
お問合せNo. 2369
(6) 36.00自振

事務所新聞代
支払日 8 月31日

銘柄名	部数	金額	備考
中日新聞（朝刊）	1	3,086	

合計金額 3,086円

毎度ご購読ありがとうございます
上記金額正に領収しました。
「上記の金額、消費税が含まれています。」

2017年度ﾄﾞﾗｺﾞﾝｽﾞﾌｧﾝｸﾗﾌﾞ会員募集！
ｼﾆｱ会員 3,900円,ｼﾞｭﾆｱ会員 3,500円
今年はグッズが５点の中から選べます。
詳しくは折込チラシにて！！

中日新聞　美和正則専売店
あま市富塚西先速103-1
TEL052－441－3251
◎御注意、領収印無きは無効です。

領 中日新聞 収

按分率		按分後金額	3,086

整理番号		経費項目	調査研究費	研修費	広報広聴費	要請陳情等活動費	会議費	資料作成費	資料購入費	事務所費	事務費	人件費

按分率		按分後金額	

※ 領収書は重ならないように貼付すること。なお、領収書が大きい場合は、記入欄を一つにまとめたり、別添とすることも可能である。
※ 「整理番号」欄には出納簿の該当する整理番号を記載し、「経費項目」欄には該当する経費項目に○を記載すること。
※ 按分した場合は、按分率欄及び按分後金額欄に記載すること。

様式3－(2)

領収書整理票

（議員名：　石塚吾歩路　）

整理番号	97	経費項目	調査研究費	研修費	広報広聴費	要請陳情等活動費	会議費	資料作成費	資料購入費	事務所費	事務費	人件費
									○			

新聞購読料　領収証

事務所新聞代

石塚　吾歩路　様

支払日　8 月 31 日

ご購読ありがとうございます。
下記金額を正に領収いたしました。

2016 年 8 月分　　領収日　月　日

領収金額	￥3,821

品名	定価(税込)	部数	金額
[redacted]			

除外

その他購読料等　領収証

品名	定価(税込)	部数	金額
公明新聞	1，887	1	1，887

按分率		按分後金額	1,887

議費	資料作成費	資料購入費	事務所費	事務費	人件費

裏

販売店　鷲尾　　幸治
住　所　稲沢市下津南山町７７
ＴＥＬ　0587-24-7357　　ＦＡＸ　0587-24-7359 [redacted]

お申込No.　23137-10341(341)

按分率		按分後金額	

※　領収書は重ならないように貼付すること。なお、領収書が大きい場合は、記入欄を一つにまとめたり、別添とすることも可能である。
※　「整理番号」欄には出納簿の該当する整理番号を記載し、「経費項目」欄には該当する経費項目に○を記載すること。
※　按分した場合は、按分率欄及び按分後金額欄に記載すること。

様式3－(2)

領収書整理票

（議員名：　石塚吾歩路　）

整理番号	93	経費項目	調査研究費	研修費	広報広聴費	要請陳情等活動費	会議費	資料作成費	資料購入費	事務所費	事務費	人件費
									○			

領収書

区域003　全戸0139-010お問合せNo 02395

お名前 石塚アポロ 様

事務所新聞代
支払日　8 月31日

28 年　8月分

	銘柄	部数	金額
1	読売新聞	1	3,093
2			
3			
合計			3,093円

◇左記の通り領収しました

領収日　年　月　日

２４時間テレビ「愛は地球を救う」に御協力を感謝いたします。

読売センター美和・七宝
あま市篠田八反田7-803　TEL 442－7964
あま市七宝町秋竹松原620－1　FAX 442－7988
所長 伊佐治　博

領収印

※裏面もあわせて内容を十分お読みください。

按分率		按分後金額	3,093

整理番号		経費項目	調査研究費	研修費	広報広聴費	要請陳情等活動費	会議費	資料作成費	資料購入費	事務所費	事務費	人件費

按分率		按分後金額	

※　領収書は重ならないように貼付すること。なお、領収書が大きい場合は、記入欄を一つにまとめたり、別添とすることも可能である。

※　「整理番号」欄には出納簿の該当する整理番号を記載し、「経費項目」欄には該当する経費項目に○を記載すること。

※　按分した場合は、按分率欄及び按分後金額欄に記載すること。

様式3－(2)

領収書整理票

(議員名： 石塚吾歩路　　)

整理番号	94	経費項目	調査研究費	研修費	広報広聴費	要請陳情等活動費	会議費	資料作成費	資料購入費	事務所費	事務費	人件費
											○	

R0001-#8938

領　収　証

00018005号

石土家吾歩路　　様

￥4，298

(消費税等　　¥318を含みます。)
但し、御品代(　　)として
２０１６年　８月３１日　上記正に領収しました。
株式会社ホームセンターバロー
岐阜県多治見市大針町６６１－１
織沢平和店　ＴＥＬ（０５６７）４７－１２００
担当者 [redacted]

按分率	0.8	按分後金額	3,438

整理番号		経費項目	調査研究費	研修費	広報広聴費	要請陳情等活動費	会議費	資料作成費	資料購入費	事務所費	事務費	人件費

2016年 8月31日（水） 15:58

特売B
4906668916188
¥398　10個　　¥3,980

小計　　10点　　¥3,980
(外税対象額　　¥3,980)
税率 8.0% 消費税等　　¥318

現計　　¥4，298
お預り　　¥5，000
お釣り　　¥702

ｷｬｯｼｬ：[redacted]
R0001-#8938
0002038000189381608317

来客用事務所飲料（コーヒー）代

按分率		按分後金額	

※　領収書は重ならないように貼付すること。なお、領収書が大きい場合は、記入欄を一つにまとめたり、別添とすることも可能である。
※　「整理番号」欄には出納簿の該当する整理番号を記載し、「経費項目」欄には該当する経費項目に○を記載すること。
※　按分した場合は、按分率欄及び按分後金額欄に記載すること。

様式３－(2)

領収書整理票

（議員名：　石塚吾歩路　）

整理番号	101	経費項目	調査研究費	研修費	広報広聴費	要請陳情等活動費	会議費	資料作成費	資料購入費	事務所費	事務費	人件費
										○		

[redacted]

ガス料金等領収証
（クレジットカード支払い用）

ご契約者 イシヅカ アポロ 様

お客さま番号	[redacted]	
平成28年8月分	ご使用期間	7月13日～ 8月 9日
	ご使用量	66㎥

契約種別：家庭用空調契約２種(ヒーポントクトク料金)
適用料金表：＊

領収金額		7,354円
(内消費税等相当額		544円)
内訳	ガス料金	7,354円
	延滞利息額(非課税)	0円

上記金額をクレジットカードにて領収させていただきました。

領　収　日：９月 １日
※領収日はクレジットカード会社より当社に立替払いいただいた日を表示しております。

東邦ガス株式会社
あま営業所
TEL 052-442-5732（平日9～19時）
ご用件はお客さまセンターで承ります。

事務所ガス代（８月分）
按分率　0.5（家事以外）×0.8（政務活動分）

按分率	0.4	按分後金額	2,941

※本証により集金することはありません。

整理番号		経費項目	調査研究費	研修費	広報広聴費	要請陳情等活動費	会議費	資料作成費	資料購入費	事務所費	事務費	人件費

按分率		按分後金額	

※　領収書は重ならないように貼付すること。なお、領収書が大きい場合は、記入欄を一つにまとめたり、別添とすることも可能である。
※　「整理番号」欄には出納簿の該当する整理番号を記載し、「経費項目」欄には該当する経費項目に○を記載すること。
※　按分した場合は、按分率欄及び按分後金額欄に記載すること。

様式3－(2)

領収書整理票

（議員名： 石塚吾歩路　　）

整理番号	102	経費項目	調査研究費	研修費	広報広聴費	要請陳情等活動費	会議費	資料作成費	資料購入費	事務所費	事務費	人件費
											○	

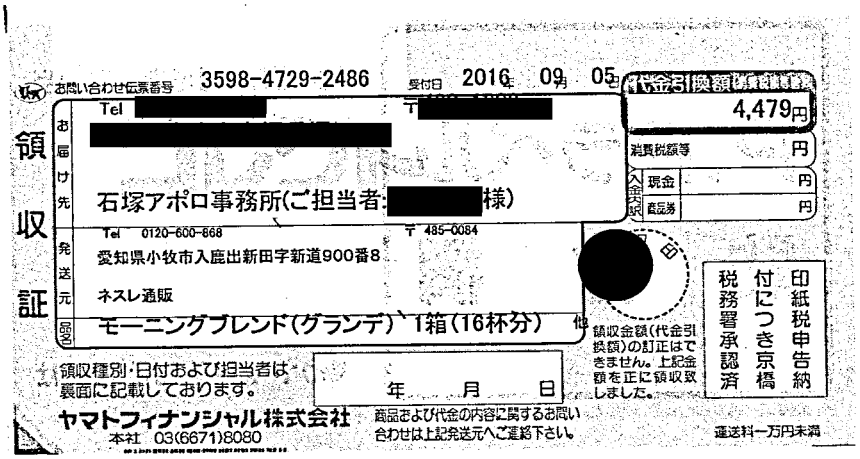
領収証

お問い合わせ伝票番号 3598-4729-2486　受付日 2016 年 09 月 05 日

代金引換額（消費税額等）4,479円

消費税額等 円

入金内訳 現金 円　商品券 円

お届け先
Tel [redacted]　〒[redacted]
[redacted]
石塚アポロ事務所(ご担当者:[redacted]様)

発送元
Tel 0120-600-868　〒 485-0084
愛知県小牧市入鹿出新田字新道900番8
ネスレ通販

品名
モーニングブレンド(グランデ) 1箱(16杯分) 他

領収金額(代金引換額)の訂正はできません。上記金額を正に領収致しました。

印紙税申告納付につき京橋税務署承認済

領収種別・日付および担当者は裏面に記載しております。　年　月　日

ヤマトフィナンシャル株式会社
本社 03(6671)8080

商品および代金の内容に関するお問い合わせは上記発送元へご連絡下さい。

運送料一万円未満

事務所来客用コーヒー代

按分率	0.8	按分後金額	3,583

整理番号		経費項目	調査研究費	研修費	広報広聴費	要請陳情等活動費	会議費	資料作成費	資料購入費	事務所費	事務費	人件費

按分率		按分後金額	

※ 領収書は重ならないように貼付すること。なお、領収書が大きい場合は、記入欄を一つにまとめたり、別添とすることも可能である。

※ 「整理番号」欄には出納簿の該当する整理番号を記載し、「経費項目」欄には該当する経費項目に○を記載すること。

※ 按分した場合は、按分率欄及び按分後金額欄に記載すること。

様式3－(2)

領収書整理票

（議員名：石塚吾歩路　　）

整理番号	103	経費項目	調査研究費	研修費	広報広聴費	要請陳情等活動費	会議費	資料作成費	資料購入費	事務所費	事務費	人件費
			○									

各種調査に係るガソリン代

別紙調査別明細書有

コードNo.　　№0075-28

整理

領収証

石塚吾歩路　様

金額　¥11768 円

但し 油代

上記の金額正に受領致しました

平成28年9月12日

請求額¥

現金¥11768-

小切手¥

JX日鉱日[redacted]七宝給油所

有限会[redacted]石油

あま市[redacted]29番地

TEL[redacted]506

FAX[redacted]506

収入印紙

係[redacted]

社印及び扱者印無きものは無効です

按分率0.8（政務活動分）

按分率	0.8	按分後金額	9,414

※　領収書は重ならないように貼付すること。なお、領収書が大きい場合は、記入欄を一つにまとめたり、別添とすることも可能である。

※　「整理番号」欄には出納簿の該当する整理番号を記載し、「経費項目」欄には該当する経費項目に○を記載すること。

※　按分した場合は、按分率欄及び按分後金額欄に記載すること。

請求書

[redacted]

JX日鉱日石エネルギー 七宝給油所

有限会社 木村石油

あま市[redacted]島間曽29

TEL 052[redacted] FAX 052-444-1506

===取[redacted]

[redacted]

石塚　吾歩路　様

00001-0000-000000054

2016年　8月 31日（ 末日締分）　　P.　1

前月請求額	当月ご入金額	調整・手数料	差引繰越額	当月お買上額	内消費税額等	当月請求額
12,948	12,948	0	0	11,768	(871)	11,768

食欲の秋ですね！！あなたの愛車にもおいしいお食事を！　当店の高品質オイルなら満腹度１２０％！！　安全確実スピーディなおいる交換は当ＳＳで。

日付	ＳＳ	車番	商品コード	商品名	数量		金額	データNo.
16/08/03	00001			入金　現金			12,948	1751
16/08/01	00001	1	2.00	レギュラーガソリン	47.70	112.00	5,342	869
16/08/25	00001	1	2.00	レギュラーガソリン	49.60	112.00	5,555	6952
				≪　車別　　小計　≫			10,897	
				＜　外税お買上額　＞			10,897	
				＜　外税消費税額等　＞		8%	871	

件数	ハイオク	レギュラー	軽油	灯油	その他	担当
		97.30				
2		11,768				

各種調査に係るガソリン代　調査別明細書　8 月分

日	場所	⇔往復→往路←復路	場所	政務活動業務内容
7/24	自宅	⇔ → ←	あま市内 大治町 蟹江町 飛島村 七宝北中	スポーツ団体と意見交換
	自宅	⇔ → ←	あま市内 大治町 蟹江町 飛島村	〃
25	自宅	⇔ → ←	あま市内 大治町 蟹江町 飛島村 名古屋市	市議と打合せ他.
26	自宅	⇔ → ←	あま市内 大治町 蟹江町 飛島村 岐阜	平和事他と意見交換他.
29	自宅	⇔ → ←	あま市内 大治町 蟹江町 飛島村	あま市民と 〃
30	自宅	⇔ → ←	あま市内 大治町 蟹江町 飛島村	〃
31	自宅	⇔ → ←	あま市内 大治町 蟹江町 飛島村	市議と打合せ他.
	自宅	⇔ → ←	あま市内 大治町 蟹江町 飛島村	町議と 〃
	自宅	⇔ → ←	あま市内 大治町 蟹江町 飛島村	
8/3	自宅	⇔ → ←	あま市内 大治町 蟹江町 飛島村	町議と打合せ他.
5	自宅	⇔ → ←	あま市内 大治町 蟹江町 飛島村 愛西	農水関係要望他.
6	自宅	⇔ → ←	あま市内 大治町 蟹江町 飛島村	まちづくり団体意見交換他
	自宅	⇔ → ←	あま市内 大治町 蟹江町 飛島村	〃
7	自宅	⇔ → ←	あま市内 大治町 蟹江町 飛島村 津島市	スポーツ団体との意見交換他.
	自宅	⇔ → ←	あま市内 大治町 蟹江町 飛島村	平和式典
13	自宅	⇔ → ←	あま市内 大治町 蟹江町 飛島村	町民との意見交換他.
15	自宅	⇔ → ←	あま市内 大治町 蟹江町 飛島村 名古屋市	県議、市議との打合せ他.
17	自宅	⇔ → ←	あま市内 大治町 蟹江町 飛島村	町長と打合せ他
	自宅	⇔ → ←	あま市内 大治町 蟹江町 飛島村 津島市	若手との意見交換他
19	自宅	⇔ → ←	あま市内 大治町 蟹江町 飛島村	市民からの要望聞き取り他
	自宅	⇔ → ←	あま市内 大治町 蟹江町 飛島村	
	自宅	⇔ → ←	あま市内 大治町 蟹江町 飛島村	
	自宅	⇔ → ←	あま市内 大治町 蟹江町 飛島村	
	自宅	⇔ → ←	あま市内 大治町 蟹江町 飛島村	
	自宅	⇔ → ←	あま市内 大治町 蟹江町 飛島村	
	自宅	⇔ → ←	あま市内 大治町 蟹江町 飛島村	
	自宅	⇔ → ←	あま市内 大治町 蟹江町 飛島村	
	自宅	⇔ → ←	あま市内 大治町 蟹江町 飛島村	
	自宅	⇔ → ←	あま市内 大治町 蟹江町 飛島村	
	自宅	⇔ → ←	あま市内 大治町 蟹江町 飛島村	
	自宅	⇔ → ←	あま市内 大治町 蟹江町 飛島村	
	自宅	⇔ → ←	あま市内 大治町 蟹江町 飛島村	

様式3－(2)

領収書整理票

（議員名： 石塚吾歩路 ）

整理番号	105	経費項目	調査研究費	研修費	広報広聴費	要請陳情等活動費	会議費	資料作成費	資料購入費	事務所費	事務費	人件費
											○	

電話料金等払込受領証
西日本ご利用分

ご請求先氏名
石塚　吾歩路　様

お客様番号
[redacted]

2016年　8月ご請求分

金額(円)
¥5,588-

受取人
NTTファイナンス株式[redacted]

お問合せ先　(無料)
0800-3335550

領収日附印
[redacted] 9.12

収入印紙貼付欄

ATMまたはゆうちょ銀行・郵便局でお支払いの場合は、左側2枚をお出しください。上記以外でお支払いの場合は切り取らないでください。
(金融機関・CVS用)→お客様

事務所電話 1(2)代（8月分）
按分率 0.8(政務活動分)

按分率	0.8	按分後金額	4,470

整理番号		経費項目	調査研究費	研修費	広報広聴費	要請陳情等活動費	会議費	資料作成費	資料購入費	事務所費	事務費	人件費

按分率		按分後金額	

※ 領収書は重ならないように貼付すること。なお、領収書が大きい場合は、記入欄を一つにまとめたり、別添とすることも可能である。
※ 「整理番号」欄には出納簿の該当する整理番号を記載し、「経費項目」欄には該当する経費項目に○を記載すること。
※ 按分した場合は、按分率欄及び按分後金額欄に記載すること。

様式3－(2)

領収書整理票

（議員名：　石塚吾歩路　）

整理番号	106	経費項目	調査研究費	研修費	広報広聴費	要請陳情等活動費	会議費	資料作成費	資料購入費	事務所費	事務費	人件費
											○	

携帯電話料金（6月使用分）

別紙カード利用代金明細書有

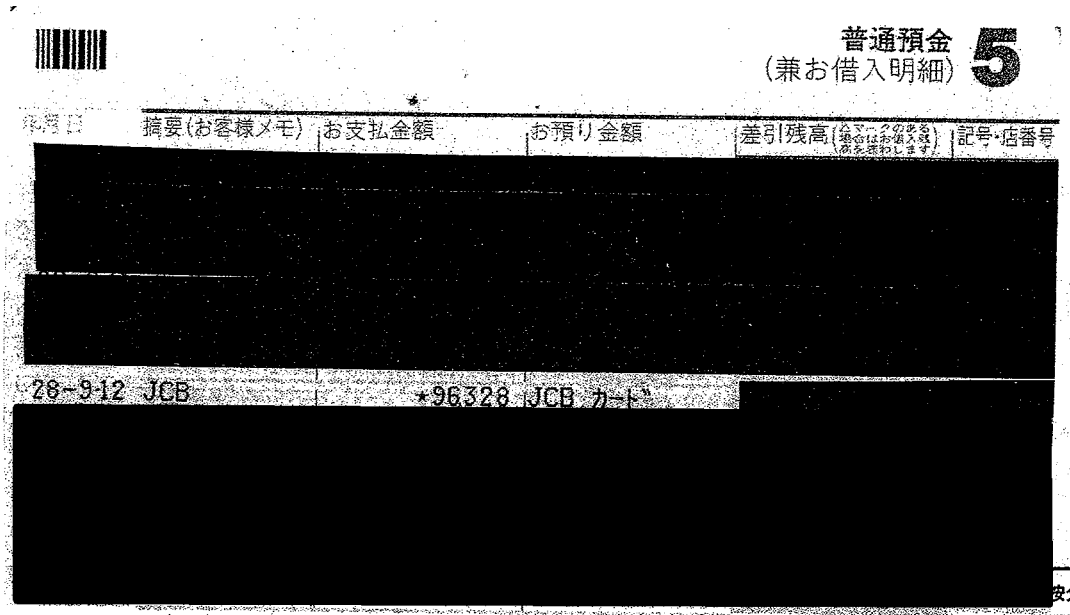

按分後金額	

整理	事務所費	事務費	人件費



ソフトバンクM　18,498円 × 0.5 = 9,249（政務活動分）

按分率	0.5	按分後金額	9,249

※　領収書は重ならないように貼付すること。なお、領収書が大きい場合は、記入欄を一つにまとめたり、別添とすることも可能である。

※　「整理番号」欄には出納簿の該当する整理番号を記載し、「経費項目」欄には該当する経費項目に○を記載すること。

※　按分した場合は、按分率欄及び按分後金額欄に記載すること。

カードご利用代金明細書

2016年 8月25日発行　1/ 2

金融機関名	[redacted]
支店名	
科目・口座番号	
口座名義	イシヅカ アポロ

今回のお支払日	2016年 9月12日（月）
今回のお支払金額合計	[redacted]口　96,328 円

《お問い合わせ 9：00AM～5：00PM》＊は携帯電話不可

＊ご利用可能額案内（24時間自動音声）	0120-592-196
＊住所・振替口座のご変更（日・祝休）	0120-800-962
リボ・分割払い、融資について（日・祝休）	0120-833-633
各種お問い合わせ（年中無休）	052-563-3050

※お問い合わせの際は、カード番号が必要となります。お手もとにカードをご用意ください。

490－1202
愛知県あま市富塚　地蔵堂39－1

石塚　吾歩路　様

20160800572093110100
L-002-101-0006226-001/002-0001-111100
3N81N-E002101K0005224#

ご利用ありがとうございます。ご利用明細をご案内申しあげますのでご確認ください。
＊お支払いは毎月10日（休日の場合は翌営業日）にご指定のお支払口座より自動振替させていただきます。ご入金は前日（金融機関営業日）までにお願いいたします。

株式会社ジェーシービー

〒689－1111　鳥取県鳥取市若葉台北6－1－1
JCB鳥取ソリューションセンター
関東財務局長　（11）第00183号

悪質な投資勧誘にご注意ください！
最近、インターネットで「簡単に儲かる」等の広告により、為替相場の上がり下がりを予想する金融取引を行い、高額被害となるトラブルが多発しています。金融商品取引法に基づく金融庁への届出のない無登録事業者とは、契約しないよう十分にご注意ください。

カード名称	カード番号
[redacted]	[redacted]

ご利用日	ご利用先など	ご利用明細 ご利用金額（円）	支払区分	今回のお支払明細 今回回数	お支払金額（円）	摘要	備考
[redacted]			石塚	吾歩路	様		
≪ショッピング取組（国内）≫							
2016 7 10	ソフトバンクM	18498	1回		18498		＊
[redacted]							＊
◆お支払小計					65968		
[redacted]	ETCスルーカード　石塚　吾歩路　様						
≪ショッピング取組（国内）≫							
[redacted]							＊

●[illegible]　●ご利用日:加盟店利用日ではなくJCB代理店での伝票取扱日等を表示する場合があります　●金額欄の"－"は減額分　●支払区分:1回=ショッピング1回払い,2回=ショッピング2回払い,ボ1=ボーナス1回払い,リボ=ショッピングリボ払い,3～24=ショッピング分割払いの回数,S1=ショッピングフォッピ払い,C1=キャッシング1回払い,海ご=海外キャッシング1回払い　●今回回数:何回目のお支払いかを表示

カードご利用代金明細書

石塚　吾歩路　様

2016080057209311010O
L-002-101-0006227-002/002-0001-111100
3N81N-E002101K0005224

ご利用日	ご利用先など	ご利用明細 ご利用金額(円)	支払区分	今回のお支払明細 今回お支払金額(円)	摘要	備考
[redacted]						*
◆お支払小計				30360		
◆◆今回のお支払金額総合計				96328		

変更期間 9月5日（月） 7:55PM まで　今回のお支払い分をショッピングリボ・分割・スキップ払いに変更可能！

変更方法
【明細を指定して変更！】会員専用WEBサービス「MyJCB」から
http://www.jcb.co.jp/
【ご利用分をまとめて変更！】JCBショッピングお支払い方法変更テレホンサービスから
0120-802-570（24時間・年中無休・自動音声）

※お支払い口座が設定されていない場合、変更締切は毎月20日7:55PMまでです。※スキップ払いは自動音声での変更はできません。

1608AAE01900030

◉事務の都合上、ご利用分の請求月が遅れる場合があります ◉ご利用日:加盟店利用日ではなくJCB代理店での伝票取扱日等を表示する場合があります ◉金額欄の"-"は減額分 ◉支払区分:1回=ショッピング1回払い、2回=ショッピング2回払い、ボ1=ボーナス1回払い、リボ=ショッピングリボ払い、3~24=ショッピング分割払いの回数、S1=ショッピングスキップ払い、C1=キャッシング1回払い、海C=海外キャッシング1回払い ◉今回回数:何回目のお支払いかを表示

様式3－(2)

領収書整理票

（議員名： 石塚吾歩路　　）

整理番号	107	経費項目	調査研究費	研修費	広報広聴費	要請陳情等活動費	会議費	資料作成費	資料購入費	事務所費	事務費	人件費
					○							

事務所インターネット広報経費（6 月分）

按分率 0.8（政務活動分）

普通預金
（兼お借入明細） 5

年月日	摘要（お客様メモ）	お支払金額	お預り金額	差引残高（△マークのある場合はお借入残高を表わします）	記号・店番号
[redacted]					
28-9-12	JCB	★96328	JCB カード	[redacted]	

按分後金額	

整理番号	事務所費	事務費	人件費

[redacted]

● 小切手等の証券類によるご入金の場合はそのお払戻しのできる予定の日を次のとおり摘要欄に表示します。

表示	お支払予定日時
証券類（○○）　取立（○○） 自・込（○○）　振替（○○） 配当金（○○）	（○○）で表示されている日の午後 （お支払可能時刻は小切手等の種類によって異なります。詳細は窓口へお問い合せください。）

● 自動支払い、お振込金などの内容は摘要欄または金額欄に、漢字またはカナ文字で表示します。
（お振込人名などをカナ表示する場合、一部省略または略記させていただくことがあります。ご不明な点は当店へご照会ください。）

● 記号のご説明
K,M…入金
L…振替入金
Q…支払い
R…振替支払い
T…後日記帳分

事務所メール管理

インターネットサーバー（議会活動報告）管理

按分率	0.8	按分後金額	1,039

※ 領収書は重ならないように貼付すること。なお、領収書が大きい場合は、記入欄を一つにまとめたり、別添とすることも可能である。

※ 「整理番号」欄には出納簿の該当する整理番号を記載し、「経費項目」欄には該当する経費項目に○を記載すること。

※ 按分した場合は、按分率欄及び按分後金額欄に記載すること。

カードご利用代金明細書

2016年 8月25日発行 1/ 2

金融機関名	[redacted]
支店名	
科目・口座番号	
口座名義	イシツ゛カ アポ゜ロ

今回のお支払日	2016年 9月12日（月）
今回のお支払金額合計	[redacted]口 96,328 円

490－1202
愛知県あま市富塚 地蔵堂39－1

石塚 吾歩路 様

20160800572093110100
L-002-101-0006226-001/002-0001-111100
3N81N-E002101K0005224#

《お問い合わせ 9：00AM～5：00PM》＊は携帯電話不可

＊ご利用可能額案内（24時間自動音声）	0120-592-196
＊住所・振替口座のご変更（日・祝休）	0120-800-962
リボ・分割払い、融資について（日・祝休）	0120-833-633
各種お問い合わせ（年中無休）	052-563-3050

＊お問い合わせの際は、カード番号が必要となります。お手もとにカードをご用意ください。

ご利用ありがとうございます。ご利用明細をご案内申しあげますのでご確認ください。
＊お支払いは毎月10日（休日の場合は翌営業日）にご指定のお支払口座より自動振替させていただきます。ご入金は前日（金融機関営業日）までにお願いいたします。

株式会社ジェーシービー

〒689－1111 鳥取県鳥取市若葉台北6－1－1
JCB鳥取ソリューションセンター
関東財務局長 （11）第00183号

悪質な投資勧誘にご注意ください！
最近、インターネットで「簡単に儲かる」等の広告により、為替相場の上がり下がりを予想する金融取引を行い、高額被害となるトラブルが多発しています。金融商品取引法に基づく金融庁への届出のない無登録事業者とは、契約しないよう十分にご注意ください。

カード名称	カード番号
[redacted]	[redacted]

ご利用日	ご利用先など	ご利用明細 ご利用金額（円）	支払区分	今回のお支払明細 今回回数	お支払金額（円）	摘要	備考
[redacted]				石塚	吾歩路 様		
≪ショッピング取組（国内）≫							
[redacted]							＊
2016 7 31	BIGLOBE利用料	1299	1回		1299		＊
[redacted]							＊
◆お支払小計					65968		
[redacted]	ETCスルーカード 石塚 吾歩路 様						
≪ショッピング取組（国内）≫							
[redacted]							＊

●事務の都合上、ご利用分の請求月が遅れる場合があります ●ご利用日:加盟店利用日ではなくJCB代理店での伝票取扱日等を表示する場合があります ●金額欄の"－"は減額分 ●支払区分:1回=ショッピング1回払い、2回=ショッピング2回払い、ボーナス1回払い、リボーショッピング1回払い、3～24ショッピング分割払いの回数、51ショッピング2回払い、C1=キャッシング1回払い、海C=海外キャッシング1回払い ●今回回数:何回目のお支払いかを表示

カードご利用代金明細書

2016年 8月25日発行 2/ 2

石塚　吾歩路　様

20160800572093110100
L-002-101-0006227-002/002-0001-111100
3N81N-E002101K0005224

ご利用日	ご利用先など	ご利用明細 ご利用金額(円)	支払区分	今回のお支払明細 今回回数	お支払金額(円)	摘　要	備考
[redacted]							*
◆お支払小計					30360		
◆◆今回のお支払金額総合計					96328		

変更締切 9月5日(月) 7:55PMまで　今回のお支払い分をショッピングリボ・分割・スキップ払いに変更可能!

変更方法
【明細を指定して変更!】会員専用WEBサービス「MyJCB」から
http://www.jcb.co.jp/
【ご利用分をまとめて変更!】JCBショッピングお支払い方法変更テレホンサービスから
0120-802-570(24時間・年中無休・自動音声*)

※お支払い口座が設定されていない場合、変更締切は毎月20日7:55PMまでです。*スキップ払いは自動音声での変更はできません。

1608AAE01900030

●事務の都合上、ご利用分の請求月が遅れる場合があります　●ご利用日:加盟店利用日ではなくJCB代理店での伝票取扱日等を表示する場合があります　●金額欄の"－"は減額分　●支払区分:1回=ショッピング1回払い、2回=ショッピング2回払い、ボ1=ボーナス1回払い、リボ=ショッピングリボ払い、3～24=ショッピング分割払いの回数、S1=ショッピングスキップ払い、Cリ=キャッシングリボ払い、C1=キャッシング1回払い、海C=海外キャッシング1回払い　●今回回数:何回目のお支払いかを表示

様式3－(2)

領収書整理票

（議員名：　石塚吾歩路　）

整理番号	108	経費項目	調査研究費	研修費	広報広聴費	要請陳情等活動費	会議費	資料作成費	資料購入費	事務所費	事務費	人件費
			○									

高速代（7月分）

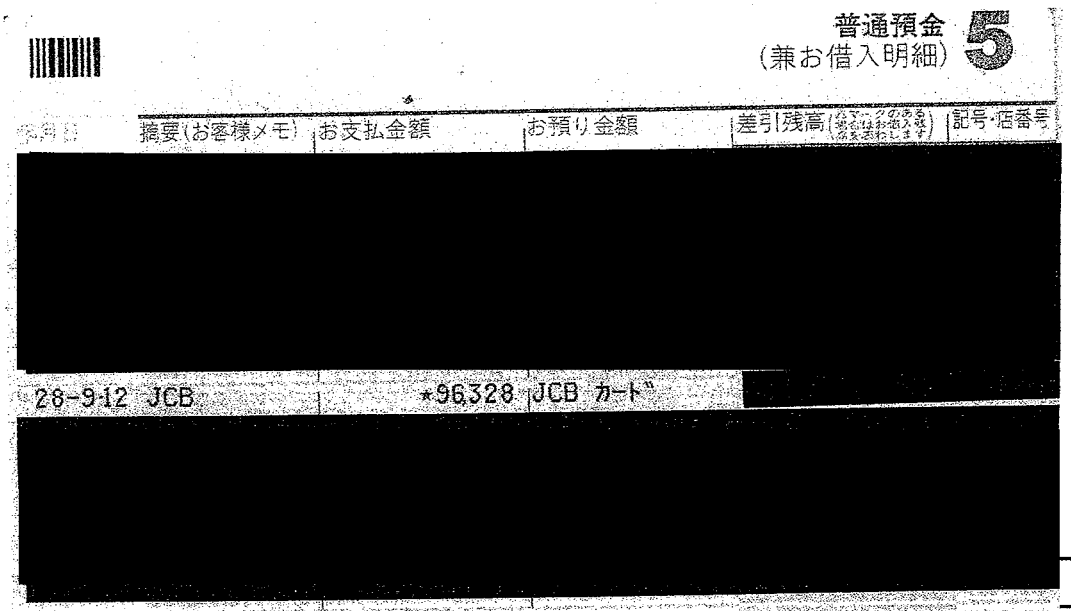

普通預金
（兼お借入明細）5

お取引日	摘要(お客様メモ)	お支払金額	お預り金額	差引残高	記号・店番号
[redacted]					
28-9-12	JCB	★96328	JCB カード"		
[redacted]					

按分後金額	

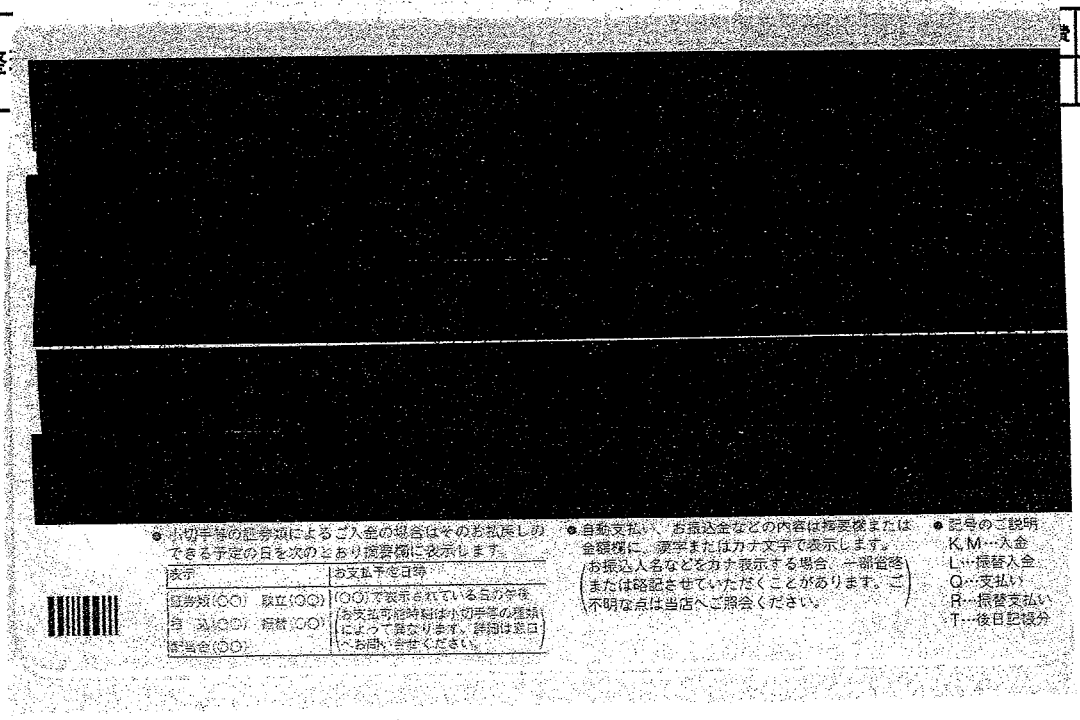

整	事務所費	事務費	人件費

● 小切手等の記券類によるご入金の場合はそのお払戻しのできる予定の日を次のとおり摘要欄に表示します。

表示	お支払予定日時
証券類(○○)　取立(○○)	(○○)で表示されている日の午後
当　込(○○)　振替(○○)	お支払可能時刻は小切手等の種類によって異なります。詳細は窓口へお問い合せください。
配当金(○○)	

● 自動支払い、お振込金などの内容は摘要欄または金額欄に、漢字またはカナ文字で表示します。
（お振込人名などをカナ表示する場合、一部省略または略記させていただくことがあります。ご不明な点は当店へご照会ください。）

● 記号のご説明
K,M…入金
L…振替入金
Q…支払い
R…振替支払い
T…後日記載分

按分率		按分後金額	4,100

※　領収書は重ならないように貼付すること。なお、領収書が大きい場合は、記入欄を一つにまとめたり、別添とすることも可能である。

※　「整理番号」欄には出納簿の該当する整理番号を記載し、「経費項目」欄には該当する経費項目に○を記載すること。

※　按分した場合は、按分率欄及び按分後金額欄に記載すること。

カードご利用代金明細書

2016年 8月25日発行　1/ 2

金融機関名	[redacted]
支店名	
科目・口座番号	
口座名義	イシツ゛カ アホ゜ロ

今回のお支払日	2016年 9月12日（月）
今回のお支払金額合計	[redacted]口　96,328 円

《お問い合わせ 9：00AM～5：00PM》＊は携帯電話不可

＊ご利用可能額案内（24時間自動音声）	0120-592-196
＊住所・振替口座のご変更（日・祝休）	0120-800-962
リボ・分割払い、融資について（日・祝休）	0120-833-633
各種お問い合わせ（年中無休）	052-563-3050

※お問い合わせの際は、カード番号が必要となります。お手もとにカードをご用意ください。

490－1202
愛知県あま市富塚　地蔵堂39－1

石塚　吾歩路　様

20160800572093110100
L-002-101-0006226-001/002-0001-111100
3N81N-E002101K0005224#

ご利用ありがとうございます。ご利用明細をご案内申しあげますのでご確認ください。
＊お支払いは毎月10日（休日の場合は翌営業日）にご指定のお支払口座より自動振替させていただきます。ご入金は前日（金融機関営業日）までにお願いいたします。

株式会社ジェーシービー

〒689－1111　鳥取県鳥取市若葉台北6－1－1
JCB鳥取ソリューションセンター
関東財務局長　（11）第00183号

悪質な投資勧誘にご注意ください！
最近、インターネットで「簡単に儲かる」等の広告により、為替相場の上がり下がりを予想する金融取引を行い、高額被害となるトラブルが多発しています。金融商品取引法に基づく金融庁への届出のない無登録事業者とは、契約しないよう十分にご注意ください。

カード名称	カード番号
[redacted]	[redacted]

ご利用日	ご利用先など	ご利用明細 ご利用金額（円）	支払区分	今回のお支払明細 今回回数	お支払金額（円）	摘要	備考
[redacted]			石塚	吾歩路	様		
≪ショッピング取組（国内）≫							
[redacted]							＊
◆お支払小計					65968		
[redacted]	ETCスルーカード　石塚　吾歩路　様						
≪ショッピング取組（国内）≫							
[redacted]							＊

は源額分　◎支払区分：1回＝ショッピング1回払い、2回＝ショッピング
[redacted]

カードご利用代金明細書

JCB

2016年 8月25日発行 2/ 2

石塚 吾歩路 様

20160800572093110100
L-002-101-0006227-002/002-0001-111100
3N81N-E002101K0005224

ご利用日	ご利用先など	ご利用明細 ご利用金額(円)	支払区分	今回のお支払明細 今回回数	お支払金額(円)	摘要	備考
2016 719	ETC 甚目寺北 ー名古屋西J 普通車	510	1回		510	自宅→県庁	*
2016 719	ETC 清洲JCTー清洲西 普通車	510	1回		510	企業庁 打合せ他.	*
2016 719	ETC 名古屋高速ー明道町 普通車	770	1回		770		*
2016 719	ETC 名古屋高速ー千音寺 普通車	770	1回		770		*
[redacted]							*
2016 726	ETC 名古屋高速ー千音寺 普通車	770	1回		770	自宅→県庁 牛津と打合せ他	*
2016 726	ETC 名古屋高速ー東新町 普通車	770	1回		770		*
[redacted]							*
◆お支払小計					30360		
◆◆今回のお支払金額総合計					96328		

変更締切 9月5日(月) 7:55PMまで 今回のお支払い分をショッピングリボ・分割・スキップ払いに変更可能!

変更方法
【明細を指定して変更!】会員専用WEBサービス「MyJCB」から http://www.jcb.co.jp/
【ご利用分をまとめて変更!】JCBショッピングお支払い方法変更テレホンサービスから 0120-802-570(24時間・年中無休・自動音声*)

※お支払い口座が設定されていない場合、変更締切は毎月20日7:55PMまでです。*スキップ払いは自動音声での変更はできません。

1608AAE01900030

●事務の都合上、ご利用分の請求月が遅れる場合があります ●ご利用日:加盟店利用日ではなくJCB代理店での伝票取扱日等を表示する場合があります ●金額欄の"-"は減額分 ●支払区分:1回=ショッピング1回払い、2回=ショッピング2回払い、ボ1=ボーナス1回払い、リボ=ショッピングリボ払い、3~24=ショッピング分割払いの回数、S1=ショッピングスキップ払い、C0=キャッシングリボ払い、C1=キャッシング1回払い、海C=海外キャッシング1回払い ●今回回数:何回目のお支払いかを表示

様式３－(2)

領収書整理票

（議員名：　石塚吾歩路　）

整理番号	109	経費項目	調査研究費	研修費	広報広聴費	要請陳情等活動費	会議費	資料作成費	資料購入費	事務所費	事務費	人件費
										○		

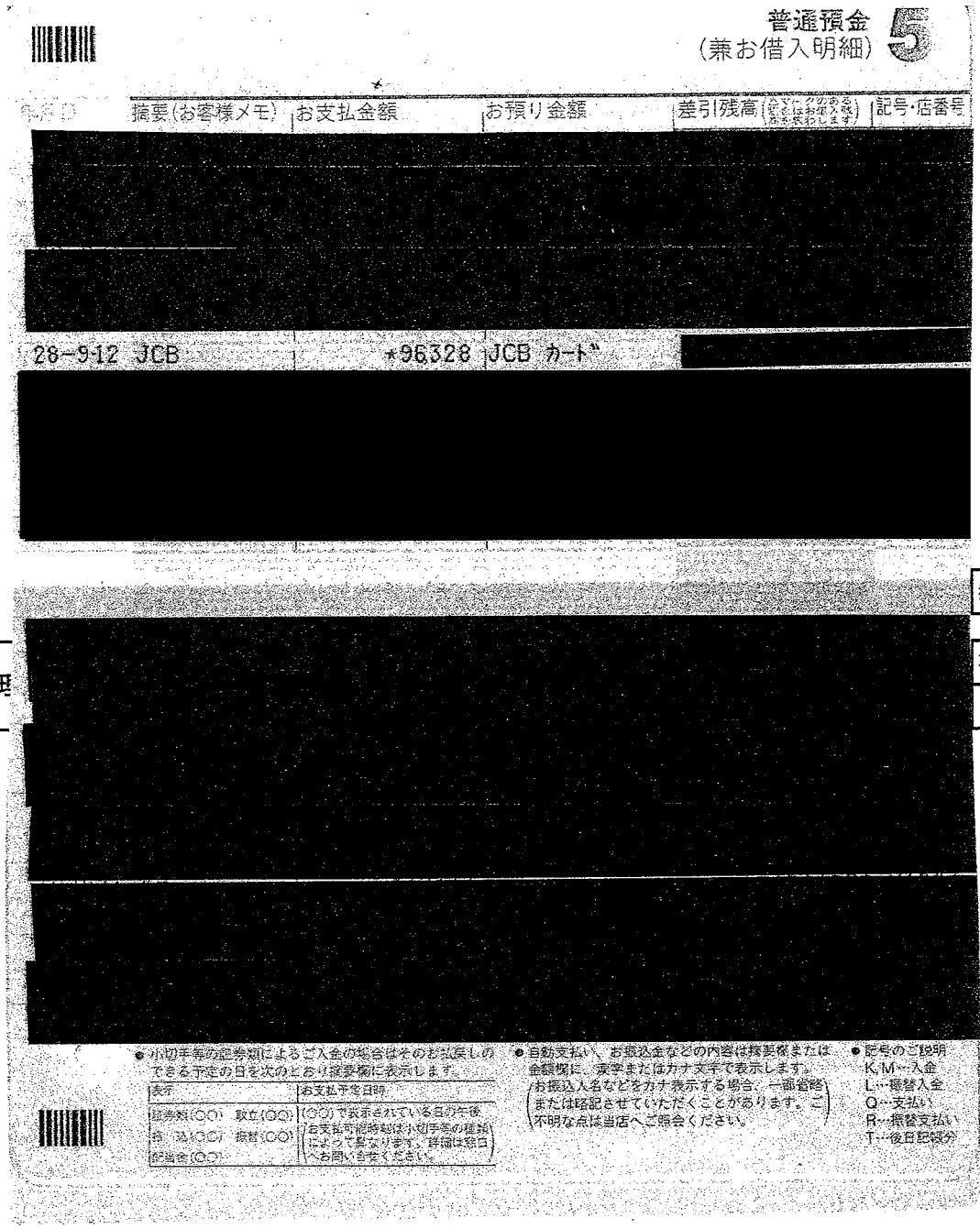

普通預金
（兼お借入明細）5

摘要(お客様メモ)	お支払金額	お預り金額	差引残高	記号・店番号
[redacted]				
28-9-12 JCB	*96328 JCB カート"		[redacted]	
[redacted]				
[redacted]				

● 小切手等の記券類によるご入金の場合はそのお払戻しのできる予定の日を次のとおり摘要欄に表示します。

表示	お支払予定日時
証券類(○○) 取立(○○)	(○○)で表示されている日の午後
振 込(○○) 振替(○○)	お支払可能時刻は小切手等の種類によって異なります。詳細は窓口へお問い合せください。
配当金(○○)	

● 自動支払い、お振込金などの内容は摘要欄または金額欄に、漢字またはカナ文字で表示します。（お振込人名などをカナ表示する場合、一部省略または略記させていただくことがあります。ご不明な点は当店へご照会ください。）

● 記号のご説明
K,M…入金
L…振替入金
Q…支払い
R…振替支払い
T…後日記帳分

按分後金額	

整理	事務所費	事務費	人件費

事務所電気代（7月分）

按分率　0.5（家事以外）×0.8（政務活動分）

按分率	0.4	按分後金額	6,657

※　領収書は重ならないように貼付すること。なお、領収書が大きい場合は、記入欄を一つにまとめたり、別添とすることも可能である。

※　「整理番号」欄には出納簿の該当する整理番号を記載し、「経費項目」欄には該当する経費項目に○を記載すること。

※　按分した場合は、按分率欄及び按分後金額欄に記載すること。

カードご利用代金明細書

金融機関名	[redacted]
支店名	
科目・口座番号	
口座名義	ｲｼﾂﾞｶ ｱﾎﾟﾛ

今回のお支払日	2016年 9月12日（月）
今回のお支払金額合計	[redacted] 口 96,328 円

《お問い合わせ 9：00AM～5：00PM》※は携帯電話不可

※ご利用可能額案内（24時間自動音声）	0120-592-196
※住所・振替口座のご変更（日・祝休）	0120-800-962
リボ・分割払い、融資について（日・祝休）	0120-833-633
各種お問い合わせ（年中無休）	052-563-3050

※お問い合わせの際は、カード番号が必要となります。お手もとにカードをご用意ください。

490－1202
愛知県あま市富塚 地蔵堂３９－１

石塚 吾歩路 様

20160800572093110100
L-002-101-0006226-001/002-0001-111100
3N81N-E002101K0005224#

ご利用ありがとうございます。ご利用明細をご案内申しあげますのでご確認ください。
＊お支払いは毎月10日（休日の場合は翌営業日）にご指定のお支払口座より自動振替させていただきます。ご入金は前日（金融機関営業日）までにお願いいたします。

悪質な投資勧誘にご注意ください！
最近、インターネットで「簡単に儲かる」等の広告により、為替相場の上がり下がりを予想する金融取引を行い、高額被害となるトラブルが多発しています。金融商品取引法に基づく金融庁への届出のない無登録事業者とは、契約しないよう十分にご注意ください。

株式会社ジェーシービー
〒689－1111 鳥取県鳥取市若葉台北６－１－１
ＪＣＢ鳥取ソリューションセンター
関東財務局長 （11）第00183号

カード名称	カード番号
[redacted]	[redacted]

ご利用日	ご利用先など	ご利用明細 ご利用金額（円）	支払区分	今回のお支払明細 今回お支払金額（円）	摘要	備考
[redacted]			石塚	吾歩路 様		
≪ショッピング取組（国内）≫						
[redacted]						＊
2016 7 20	中部電力０７月	16643	1回	16643		＊
[redacted]						＊
◆お支払小計				65968		
[redacted]	ＥＴＣスルーカード 石塚 吾歩路 様					
≪ショッピング取組（国内）≫						
[redacted]						＊

●ご利用日/利用日が確認取り次第ご利用日を記載する場合があります ●ご利用日/利用日ではなくIC等加盟店での伝票取扱日等を表示する場合があります ●金額欄の"－"は減額分 ●支払区分：1回＝ショッピング1回払い、2回＝ショッピング2回払い、ﾘﾎﾞ＝ﾘﾎﾞﾙﾋﾞﾝｸﾞ1回払い、ｼｮｯﾋﾟﾝｸﾞ分割＝ショッピング分割払いの回数、ﾘﾎﾞ＝ﾘﾎﾞﾙﾋﾞﾝｸﾞ払い、国ｼｮｯﾋﾟ＝国内ｼｮｯﾋﾟﾝｸﾞ1回払い、海ご＝海外ｼｮｯﾋﾟﾝｸﾞ1回払い ●今回回数/何回目のお支払いかを表示

カードご利用代金明細書

石塚　吾歩路　様

2016080057209311010O
L-002-101-0006227-002/002-0001-111100
3N81N-E002101K0005224

ご利用日	ご利用先など	ご利用明細 ご利用金額(円)	支払区分	今回のお支払明細 お支払回数	お支払金額(円)	摘　要	備考
[redacted]							＊
							＊
							＊
							＊
							＊
							＊
							＊
							＊
							＊
							＊
◆お支払小計					30360		
◆◆今回のお支払金額総合計					96328		

変更期間 9月5日（月） 7:55PM まで　今回のお支払い分をショッピングリボ・分割・スキップ払いに変更可能！

変更方法
【明細を指定して変更！】会員専用WEBサービス「MyJCB」から http://www.jcb.co.jp/
【ご利用分をまとめて変更！】JCBショッピングお支払い方法変更テレホンサービスから 0120-802-570（24時間・年中無休・自動音声*）

※お支払い口座が設定されていない場合、変更締切は毎月20日7:55PMまでです。＊スキップ払いは自動音声での変更はできません。

1608AAE01900030

●事務の都合上、ご利用分の請求月が遅れる場合があります　●ご利用店(加盟店)はご利用日ではなくJCB代理店での伝票取扱日等を表示する場合があります　●金額欄の"-"は減額分　●支払区分：1回=ショッピング1回払い、2回=ショッピング2回払い、ボ1=ボーナス1回払い、リ=ショッピング"リボ"払い、3～24=ショッピング分割払いの回数、S1=ショッピング"スキップ"払い、Cリ=キャッシング"リボ"払い、C1=キャッシング1回払い、海C=海外キャッシング1回払い　●今回回数：何回目のお支払いかを表示

様式3－(2)

領収書整理票

（議員名： 石塚吾歩路　　）

整理番号	110	経費項目	調査研究費	研修費	広報広聴費	要請陳情等活動費	会議費	資料作成費	資料購入費	事務所費	事務費	人件費
											○	

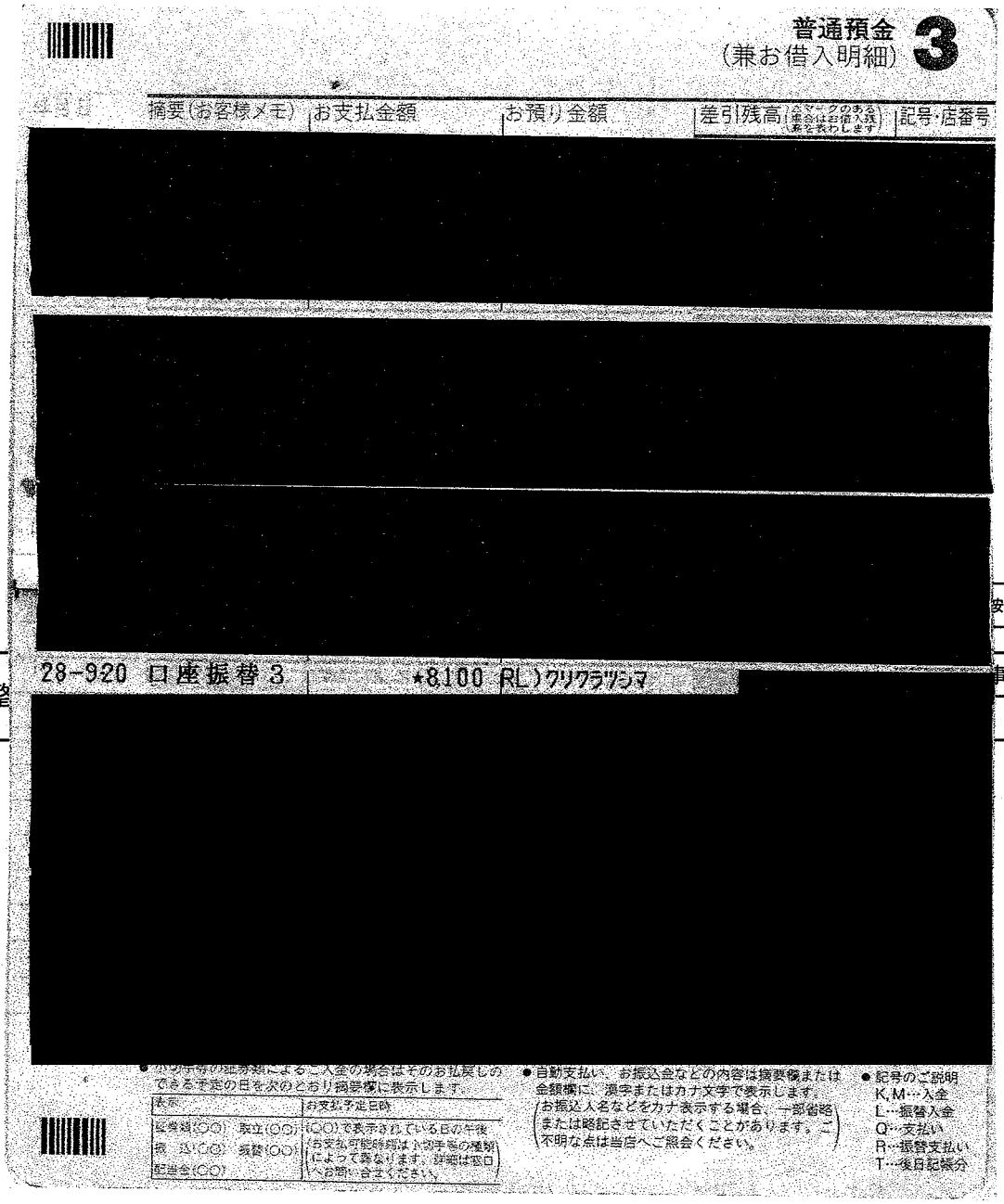

普通預金（兼お借入明細） 3

摘要(お客様メモ)	お支払金額	お預り金額	差引残高	記号・店番号
[redacted]				

按分後金額	

整	事務所費	事務費	人件費

28-920 口座振替 3　　★8100 RL)クリクラツシマ

[redacted]

● 小切手等の証券類によるご入金の場合はそのお払戻しのできる予定の日を次のとおり摘要欄に表示します。

表示	お支払予定日時
証券類(○○) 取立(○○) 振込(○○) 振替(○○) 配当金(○○)	(○○)で表示されている日の午後（お支払可能時間は小切手等の種類によって異なります。詳細は窓口へお問い合せください。）

● 自動支払い、お振込金などの内容は摘要欄または金額欄に、漢字またはカナ文字で表示します。（お振込人名などをカナ表示する場合、一部省略または略記させていただくことがあります。ご不明な点は当店へご照会ください。）

● 記号のご説明
K,M…入金
L…振替入金
Q…支払い
R…振替支払い
T…後日記帳分

来客用事務所飲料水代（ 8 月分）

按分率　0.8（政務活動分）

按分率	0.8	按分後金額	6,480

※ 領収書は重ならないように貼付すること。なお、領収書が大きい場合は、記入欄を一つにまとめたり、別添とすることも可能である。

※ 「整理番号」欄には出納簿の該当する整理番号を記載し、「経費項目」欄には該当する経費項目に○を記載すること。

※ 按分した場合は、按分率欄及び按分後金額欄に記載すること。

様式3－(2)

領収書整理票

（議員名：　石塚吾歩路　）

整理番号	111	経費項目	調査研究費	研修費	広報広聴費	要請陳情等活動費	会議費	資料作成費	資料購入費	事務所費	事務費	人件費
											○	

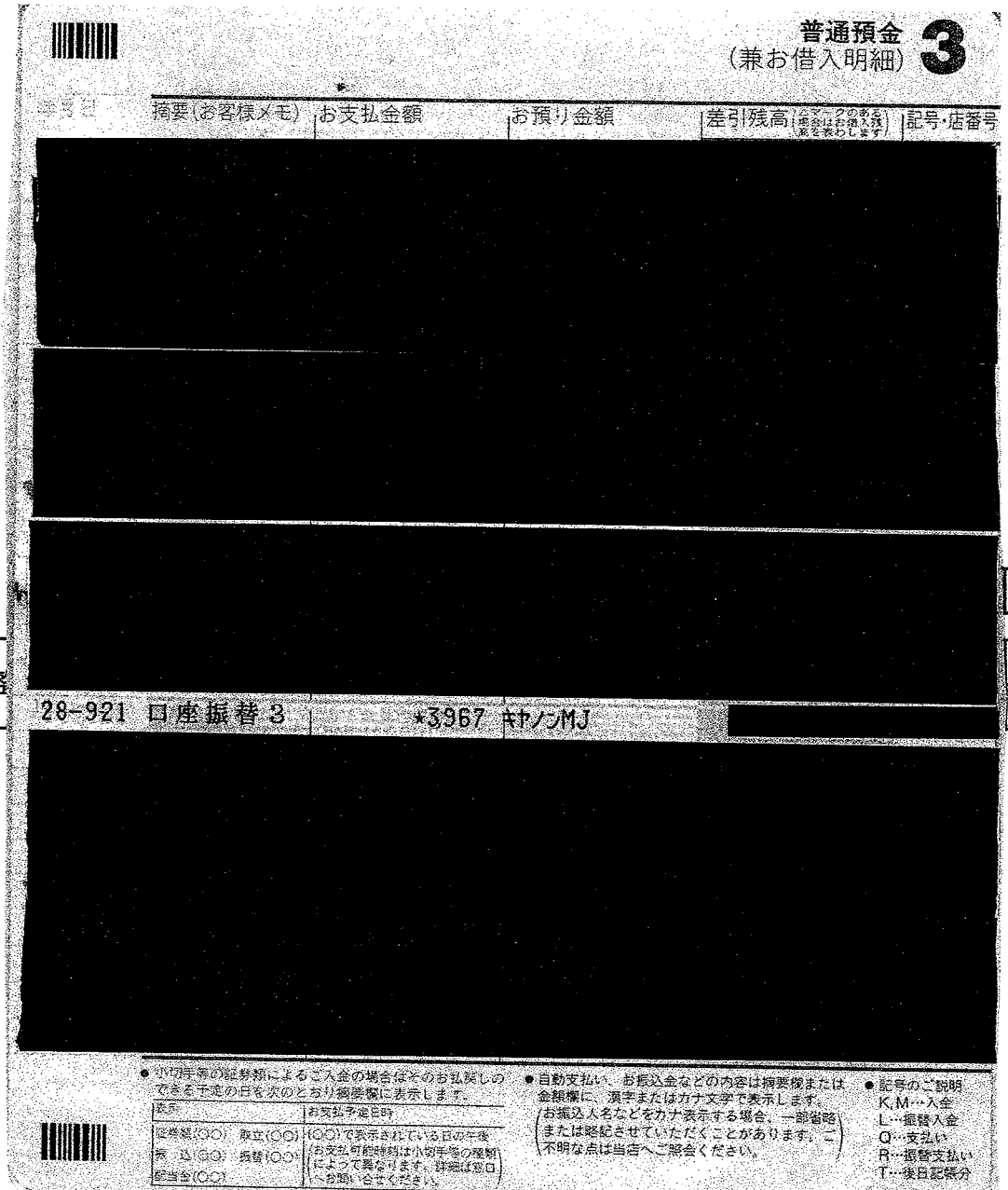
普通預金
（兼お借入明細）3

摘要(お客様メモ)	お支払金額	お預り金額	差引残高	記号・店番号
[redacted]				

28-921 口座振替 3　　*3967 キヤノンMJ [redacted]

[redacted]

● 小切手等の証券類によるご入金の場合はそのお払戻しのできる予定の日を次のとおり簡単に表示します。

表示	お支払予定日時
証券類(○○)　取立(○○) 振　込(○○)　振替(○○) 配当金(○○)	(○○)で表示されている日の午後 (お支払可能時刻は小切手等の種類によって異なります。詳細は窓口へお問い合せください。)

● 自動支払い、お振込金などの内容は摘要欄または金額欄に、漢字またはカナ文字で表示します。
(お振込人名などをカナ表示する場合、一部省略または略記させていただくことがあります。ご不明な点は当店へご照会ください。)

● 記号のご説明
K,M…入金
L…振替入金
Q…支払い
R…振替支払い
T…後日記帳分

按分後金額	

事務所費	事務費	人件費

事務所コピーカウント費
按分率　0.8(政務活動分)

按分率	0.8	按分後金額	3,173

※　領収書は重ならないように貼付すること。なお、領収書が大きい場合は、記入欄を一つにまとめたり、別添とすることも可能である。
※　「整理番号」欄には出納簿の該当する整理番号を記載し、「経費項目」欄には該当する経費項目に○を記載すること。
※　按分した場合は、按分率欄及び按分後金額欄に記載すること。

様式3－(2)

領収書整理票

(議員名： 石塚吾歩路)

整理番号	112	経費項目	調査研究費	研修費	広報広聴費	要請陳情等活動費	会議費	資料作成費	資料購入費	事務所費	事務費	人件費
											○	

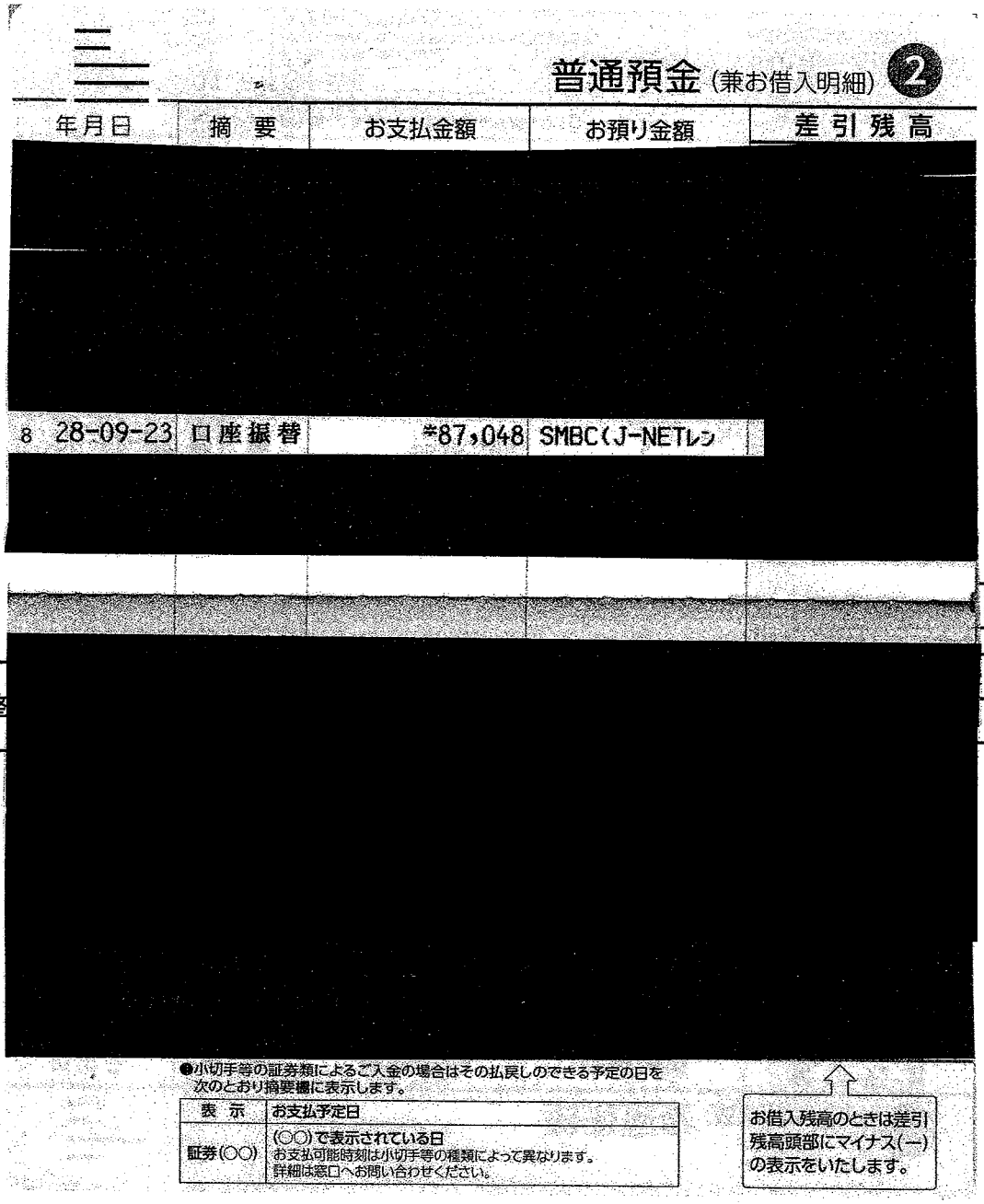

普通預金 (兼お借入明細) ②

年月日	摘 要	お支払金額	お預り金額	差引残高
[redacted]				
8 28-09-23	口座振替	*87,048	SMBC(J-NETレン	
[redacted]				

●小切手等の証券類によるご入金の場合はその払戻しのできる予定の日を次のとおり摘要欄に表示します。

表 示	お支払予定日
証券(○○)	(○○)で表示されている日 お支払可能時刻は小切手等の種類によって異なります。 詳細は窓口へお問い合わせください。

お借入残高のときは差引残高頭部にマイナス(－)の表示をいたします。

按分後金額	

整	事務所費	事務費	人件費

自動車リース賃料 (8 月分)

按分率 0.8(政務活動分)

按分率	0.8	按分後金額	69,638

※ 領収書は重ならないように貼付すること。なお、領収書が大きい場合は、記入欄を一つにまとめたり、別添とすることも可能である。

※ 「整理番号」欄には出納簿の該当する整理番号を記載し、「経費項目」欄には該当する経費項目に○を記載すること。

※ 按分した場合は、按分率欄及び按分後金額欄に記載すること。

様式3－(2)

領収書整理票

（議員名： 石塚吾歩路　　）

整理番号	113	経費項目	調査研究費	研修費	広報広聴費	要請陳情等活動費	会議費	資料作成費	資料購入費	事務所費	事務費	人件費
											○	

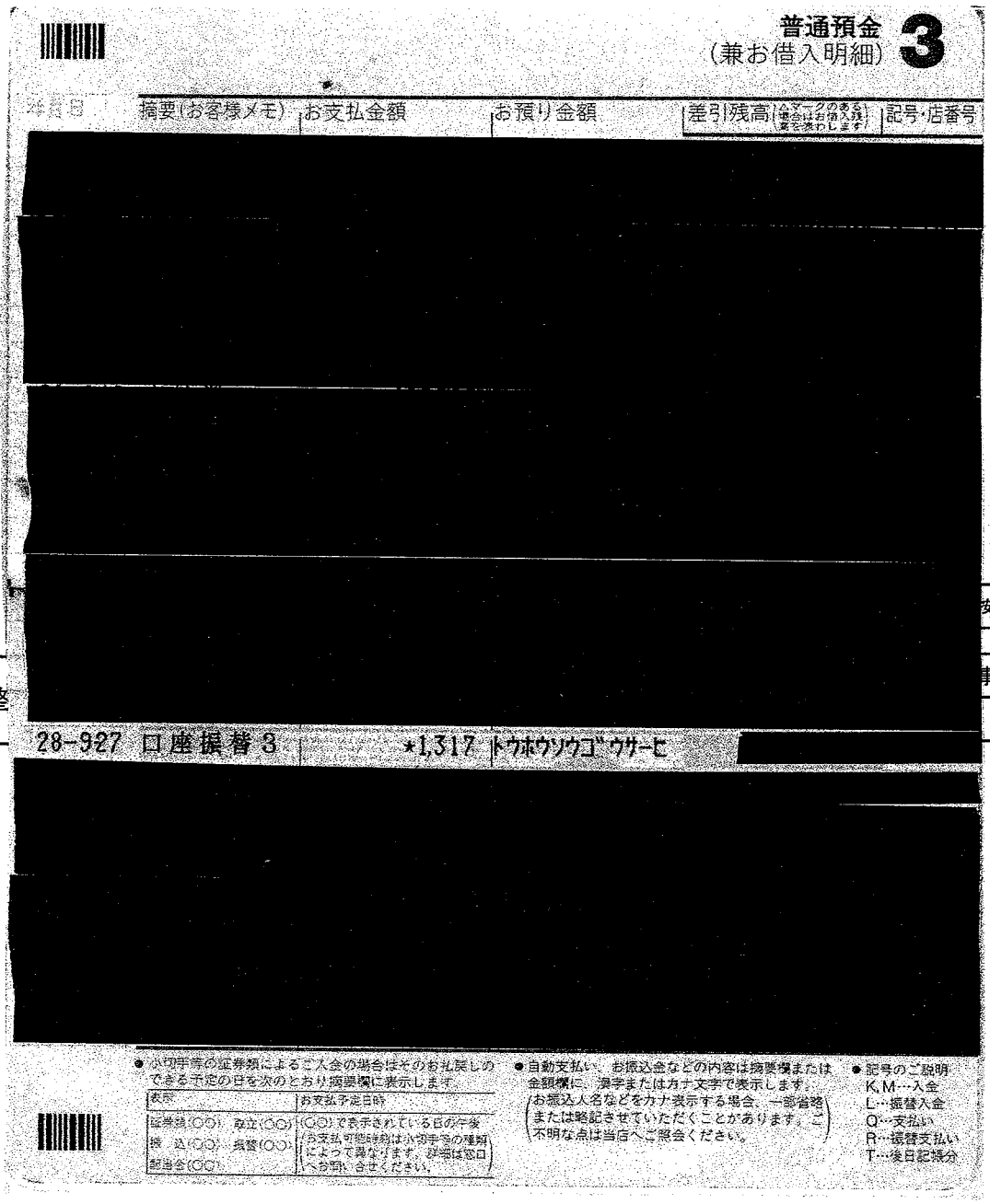

普通預金（兼お借入明細） 3

年月日	摘要(お客様メモ)	お支払金額	お預り金額	差引残高	記号・店番号
[redacted]					

按分後金額	

整	事務所費	事務費	人件費

28-927 口座振替3　*1,317 トウホウソウゴウサーヒ [redacted]

● 小切手等の証券類によるご入金の場合はそのお礼戻しのできる予定の日を次のとおり摘要欄に表示します。

表示	お支払予定日時
証券類(○○) 取立(○○) 振込(○○) 振替(○○) 配当金(○○)	(○○)で表示されている日の午後（お支払可能時刻は小切手等の種類によって異なります。詳細は窓口へお問い合せください。）

● 自動支払い、お振込金などの内容は摘要欄または金額欄に、漢字または カナ文字で表示します。（お振込人名などをカナ表示する場合、一部省略または略記させていただくことがあります。ご不明な点は当店へご照会ください。）

● 記号のご説明
K, M…入金
L…振替入金
Q…支払い
R…振替支払い
T…後日記帳分

事務所ガス機器リース賃料〈キッチン用ガスコンロ〉（9月分）

按分率0.8（政務活動分）

按分率	0.8	按分後金額	1,053

※ 領収書は重ならないように貼付すること。なお、領収書が大きい場合は、記入欄を一つにまとめたり、別添とすることも可能である。

※ 「整理番号」欄には出納簿の該当する整理番号を記載し、「経費項目」欄には該当する経費項目に○を記載すること。

※ 按分した場合は、按分率欄及び按分後金額欄に記載すること。

様式3－(2)

領収書整理票

(議員名：石塚吾歩路　)

整理番号	114	経費項目	調査研究費	研修費	広報広聴費	要請陳情等活動費	会議費	資料作成費	資料購入費	事務所費	事務費	人件費
									○			

領収書

[redacted]

石塚　吾歩路　様

2016年 9月分
お問合せNo. 2369
(6) 36.00自振

事務所新聞代
支払日 9 月30 日

銘柄名	部数	金額	備考
中日新聞（朝刊）	1	3,086	

合計金額 3,086円

毎度ご購読ありがとうございます
上記金額正に領収しました。
「上記の金額、消費税が含まれています。」

2017年度ﾄﾞﾗｺﾞﾝｽﾞﾌｧﾝｸﾗﾌﾞ会員募集中！
ｼﾆｱ会員 3,900円,ｼﾞｭﾆｱ会員 3,500円
今年はグッズが５点の中から選べます。
詳しくは当店まで！！

中日新聞　美和正則専売店
あま市富塚西先速103-1
ＴＥＬ０５２－４４１－３２５１
◎御注意、領収印無きは無効です。

領 中日新聞 収

按分率		按分後金額	3,086

整理番号		経費項目	調査研究費	研修費	広報広聴費	要請陳情等活動費	会議費	資料作成費	資料購入費	事務所費	事務費	人件費

按分率		按分後金額	

※　領収書は重ならないように貼付すること。なお、領収書が大きい場合は、記入欄を一つにまとめたり、別添とすることも可能である。
※　「整理番号」欄には出納簿の該当する整理番号を記載し、「経費項目」欄には該当する経費項目に○を記載すること。
※　按分した場合は、按分率欄及び按分後金額欄に記載すること。

様式３－（２）

領収書整理票

（議員名：　石塚吾歩路　）

整理番号	115	経費項目	調査研究費	研修費	広報広聴費	要請陳情等活動費	会議費	資料作成費	資料購入費	事務所費	事務費	人件費
									○			

新聞購読料　領収証

石塚　吾歩路　様

事務所新聞代

支払日　9月30日

ご購読ありがとうございます。
下記金額を正に領収いたしました。

2016 年 9 月分　　領収日　月　日

領収金額	￥3,821

品名	定価(税込)	部数	金額
[redacted]			

除外

その他購読料等　領収証

品名	定価(税込)	部数	金額
公明新聞	1,887	1	1,887

按分率		按分後金額	1,887

議費	資料作成費	資料購入費	事務所費	事務費	人件費

販売店　鷲尾　　幸治
住　所　稲沢市下津南山町７７
ＴＥＬ　0587-24-7357　　ＦＡＸ　0587-24-7359 [redacted]

お申込No. 23137-10341(341)

按分率		按分後金額	

※　領収書は重ならないように貼付すること。なお、領収書が大きい場合は、記入欄を一つにまとめたり、別添とすることも可能である。
※　「整理番号」欄には出納簿の該当する整理番号を記載し、「経費項目」欄には該当する経費項目に○を記載すること。
※　按分した場合は、按分率欄及び按分後金額欄に記載すること。

様式３－(２)

領収書整理票

（議員名：　石塚吾歩路　）

整理番号	116	経費項目	調査研究費	研修費	広報広聴費	要請陳情等活動費	会議費	資料作成費	資料購入費	事務所費	事務費	人件費
									○			

領収書

区域003　全戸0139-010お問合せNo 02395

事務所新聞代

お名前 石塚アポロ 様

支払日　9 月30 日

28 年　9 月分

	銘柄	部数	金額
1	読売新聞	1	3,093
2			
3			
合計			3,093円

◇左記の通り領収しました

領収日　年　月　日

行楽の季節となりました　お出かけの際は安全運転で！

読売センター美和・七宝
あま市篠田八反田7-803　TEL 442－7964
あま市七宝町秋竹松原620－1　FAX 442－7988
所長　伊佐治　博

領収印

※裏面もあわせて内容を十分お読みください。

按分率		按分後金額	3,093

整理番号		経費項目	調査研究費	研修費	広報広聴費	要請陳情等活動費	会議費	資料作成費	資料購入費	事務所費	事務費	人件費

按分率		按分後金額	

※　領収書は重ならないように貼付すること。なお、領収書が大きい場合は、記入欄を一つにまとめたり、別添とすることも可能である。

※　「整理番号」欄には出納簿の該当する整理番号を記載し、「経費項目」欄には該当する経費項目に○を記載すること。

※　按分した場合は、按分率欄及び按分後金額欄に記載すること。

様式3－(2)

領収書整理票

（議員名：　石塚吾歩路　）

整理番号	121	経費項目	調査研究費	研修費	広報広聴費	要請陳情等活動費	会議費	資料作成費	資料購入費	事務所費	事務費	人件費
			○									

海外視察団事前調査　衆議院第一議員会館会議室

旅費

名古屋駅 → 東京駅　新幹線代金

県外活動報告書　番号1のとおり

駅-No　51301160　　領収書-No　75
　　窓口-No　6

領　収　書

石塚吾歩路　様

金額　　￥14，680円
「消費税等込み」

但し、乗車券類として

上記金額確かに領収致しました

2016年10月 2日
東海旅客鉄道株式会社

ご利用いただきましてありがとうございます

印紙税申告納付につき名古屋中村税務署承認済

名古屋駅
現金出納社員

按分率		按分後金額	14，680

整

研修費	広報広聴費	要請陳情等活動費	会議費	資料作成費	資料購入費	事務所費	事務費	人件費

按分率		按分後金額	

※　領収書は重ならないように貼付すること。なお、領収書が大きい場合は、記入欄を一つにまとめたり、別添とすることも可能である。

※　「整理番号」欄には出納簿の該当する整理番号を記載し、「経費項目」欄には該当する経費項目に○を記載すること。

※　按分した場合は、按分率欄及び按分後金額欄に記載すること。

様式3－(2)

領収書整理票

（議員名：　石塚吾歩路　）

整理番号	122	経費項目	調査研究費	研修費	広報広聴費	要請陳情等活動費	会議費	資料作成費	資料購入費	事務所費	事務費	人件費
			○									

海外視察団事前調査　衆議院第一議員会館会議室

旅費

東京駅 → 名古屋駅新幹線代金

県外活動報告書 番号1のとおり

駅-No　440101　領収書-No　91　窓口-No　257

領　収　書

石塚吾歩路　様

金額　￥14,680円
「消費税等込み」

但し、乗車券類として

上記金額確かに領収致しました

28年10月 3日
東海旅客鉄道株式会社

ご利用いただきましてありがとうございます

印紙税申告納付につき名古屋中村税務署承認済

東京駅

現金出納社員

按分率		按分後金額	14,680

費	研修費	広報広聴費	要請陳情等活動費	会議費	資料作成費	資料購入費	事務所費	事務費	人件費

按分率		按分後金額	

※　領収書は重ならないように貼付すること。なお、領収書が大きい場合は、記入欄を一つにまとめたり、別添とすることも可能である。

※　「整理番号」欄には出納簿の該当する整理番号を記載し、「経費項目」欄には該当する経費項目に○を記載すること。

※　按分した場合は、按分率欄及び按分後金額欄に記載すること。

様式3－(2)

領収書整理票

（議員名：石塚吾歩路　）

整理番号	123	経費項目	調査研究費	研修費	広報広聴費	要請陳情等活動費	会議費	資料作成費	資料購入費	事務所費	事務費	人件費
			○									

海外視察団事前調査

衆議院第一議員会館会議室

駐車場代金　　県外活動報告書　番号1のとおり

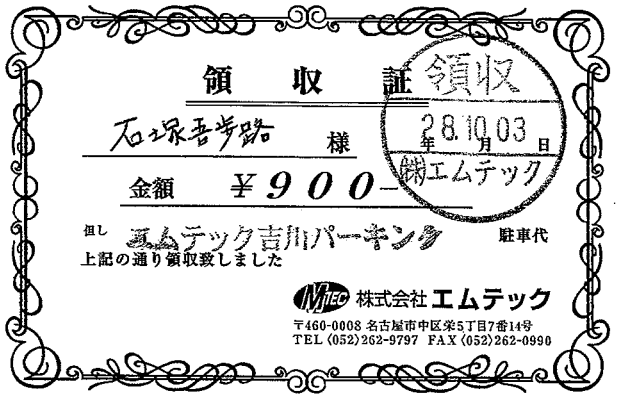

按分率		按分後金額	900

整理番号		経費項目	調査研究費	研修費	広報広聴費	要請陳情等活動費	会議費	資料作成費	資料購入費	事務所費	事務費	人件費

按分率		按分後金額	

※　領収書は重ならないように貼付すること。なお、領収書が大きい場合は、記入欄を一つにまとめたり、別添とすることも可能である。

※　「整理番号」欄には出納簿の該当する整理番号を記載し、「経費項目」欄には該当する経費項目に○を記載すること。

※　按分した場合は、按分率欄及び按分後金額欄に記載すること。

様式3－(2)

領収書整理票

（議員名：　石塚吾歩路　）

整理番号	124	経費項目	調査研究費	研修費	広報広聴費	要請陳情等活動費	会議費	資料作成費	資料購入費	事務所費	事務費	人件費
										○		

[redacted]

ガス料金等領収証
（クレジットカード支払い用）

ご契約者 イシヅカ アポロ 様

お客さま番号	[redacted]
平成28年 9月分	ご使用期間　8月10日～ 9月 9日
	ご使用量　83㎥

契約種別：家庭用空調契約2種(ヒーポントクトク料金)
適用料金表：＊

領収金額	8,158円
(内消費税等相当額	604円)
内訳 ガス料金	8,158円
延滞利息額(非課税)	0円

上記金額をクレジットカードにて領収させていただきました。

領　収　日：10月 3日
※領収日はクレジットカード会社より当社に立替払いいただいた日を表示しております。

東邦ガス株式会社
あま営業所
TEL 052-442-5732（平日9～19時）
ご用件はお客さまセンターで承ります。

事務所ガス代（9 月分）
按分率　0.5(家事以外)×0.8(政務活動分)

按分率	0.4	按分後金額	3,263

整　※本証により集金することはありません。

費	研修費	広報広聴費	要請陳情等活動費	会議費	資料作成費	資料購入費	事務所費	事務費	人件費

按分率		按分後金額	

※　領収書は重ならないように貼付すること。なお、領収書が大きい場合は、記入欄を一つにまとめたり、別添とすることも可能である。
※　「整理番号」欄には出納簿の該当する整理番号を記載し、「経費項目」欄には該当する経費項目に○を記載すること。
※　按分した場合は、按分率欄及び按分後金額欄に記載すること。

様式3－(2)

領収書整理票

（議員名： 石塚吾歩路　　）

整理番号	125	経費項目	調査研究費	研修費	広報広聴費	要請陳情等活動費	会議費	資料作成費	資料購入費	事務所費	事務費	人件費
			○									

各種調査に係るガソリン代

別紙調査別明細書有

コードNo.　　№ 0078-15

領　収　証

石塚 吾歩路　　様

金　額				¥	千 5	8	5	円 5

但し　9/30 入切

上記の金額正に受領致しました

平成 28 年 10 月 4 日

請求額¥

現　金¥ 5855

小切手¥

JX日鉱日石エネルギー㈱ 七宝給油所

有限会社[redacted]石　油

あま市七[redacted]29番地

TEL.[redacted]506

FAX.[redacted]506

収　入

印　紙

係 [redacted]

社印及び扱者印無きものは無効です

ガソリン代 按分率 0.8（政務活動分）

按分率	0.8	按分後金額	4,684

※　領収書は重ならないように貼付すること。なお、領収書が大きい場合は、記入欄を一つにまとめたり、別添とすることも可能である。

※　「整理番号」欄には出納簿の該当する整理番号を記載し、「経費項目」欄には該当する経費項目に○を記載すること。

※　按分した場合は、按分率欄及び按分後金額欄に記載すること。

請 求 書

[redacted]

JXエネルギー 七宝給油所

有限会社 木村石油

あま市七宝町沖之島間曽29

TEL 052[redacted] 052-444-1506

===取[redacted]

[redacted]

石塚　吾歩路　様

00001-0000-000000054

2016年　9月 30日（ 末 日締分）　　P.　1

前月請求額	当月ご入金額	調整・手数料	差引繰越額	当月お買上額	内消費税額等	当月請求額
11,768	11,768	0	0	5,855	(434)	5,855

食欲の秋ですね！！あなたの愛車にもおいしいお食事を！　当店の高品質オイルなら満腹度１２０％！！　安全確実スピーディなオイル交換は当ＳＳで。

日付	ＳＳ	車番	商品コード	商品名	数量		金額	データNo.
16/09/12	00001			入金　現金			11,768	1897
16/09/06	00001	1	2.00	レギュラーガソリン	48.40	112.00	5,421	326
				≪　車別　　小計　≫			5,421	
				＜　外税お買上額　＞			5,421	
				＜　外税消費税額等　＞		8%	434	

件数	ハイオク	レギュラー	軽油	灯油	その他
		48.40			
1		5,855			

担当

各種調査に係るガソリン代　　調査別明細書　　9 月分

日	場所	⇔往復→往路←復路	場所	政務活動業務内容
8/29	自宅	⇔ → ←	あま市内 大治町 蟹江町 飛島村 津島市	第7次中期計画との調印式.
	自宅	⇔ → ←	あま市内 大治町 蟹江町 飛島村	商工団体との意見交換他
	自宅	⇔ → ←	あま市内 大治町 蟹江町 飛島村	〃
	自宅	⇔ → ←	あま市内 大治町 蟹江町 飛島村	
1	自宅	⇔ → ←	あま市内 大治町 蟹江町 飛島村 稲沢市	物流関係との意見交換他
3	自宅	⇔ → ←	あま市内 大治町 蟹江町 飛島村	高齢者施策打合せ他.
6	自宅	⇔ → ←	あま市内 大治町 蟹江町 飛島村	市民からの要望他.
	自宅	⇔ → ←	あま市内 大治町 蟹江町 飛島村 県庁	議員総会他.
	自宅	⇔ → ←	あま市内 大治町 蟹江町 飛島村	市議との打合せ他.
	自宅	⇔ → ←	あま市内 大治町 蟹江町 飛島村

様式3－(2)

領収書整理票

（議員名： 石塚吾歩路　　）

整理番号	126	経費項目	調査研究費	研修費	広報広聴費	要請陳情等活動費	会議費	資料作成費	資料購入費	事務所費	事務費	人件費
											○	

携帯電話料金（7 月使用分）

別紙カード利用代金明細書有

晋遊預金
（兼お借入明細） 5

摘要（お客様メモ）	お支払金額	お預り金額	差引残高（スペースのある場合はお借入額を表わします）	記号・店番号
[redacted]				

按分後金額	

事務所費	事務費	人件費

[redacted]

28-10-11 JCB　　*60,774　JCB カード [redacted]

● 小切手等の証券額によるご入金の場合はそのお払戻しができる予定の日を次のとおり摘要欄に表示します。

表示	お支払予定日時
証券額（○○） 取立（○○） 振込（○○） 振替（○○） 配当金（○○）	（○○）で表示されている日の午後（お支払可能時刻は小切手等の種類によって異なります。詳細は窓口へお問い合せください。）

● 自動支払い、お振込金などの内容は摘要欄または金額欄に、漢字またはカナ文字で表示します。（お振込人名などをカナ表示する場合、一部省略または略記させていただくことがあります。ご不明な点は当店へご照会ください。）

● 記号のご説明
K,M…入金
L…振替入金
Q…支払い
R…振替支払い
T…後日記帳分

ソフトバンクM　18,150円×0.5＝9,075（政務活動分）

按分率	0.5	按分後金額	9,075

※ 領収書は重ならないように貼付すること。なお、領収書が大きい場合は、記入欄を一つにまとめたり、別添とすることも可能である。

※ 「整理番号」欄には出納簿の該当する整理番号を記載し、「経費項目」欄には該当する経費項目に○を記載すること。

※ 按分した場合は、按分率欄及び按分後金額欄に記載すること。

カードご利用代金明細書

JCB

490－1202
愛知県あま市富塚　地蔵堂39－1

石塚　吾歩路　様

20160900572093110100
L-002-102-0007923-001/001-0001-111111
3N91N-E002102K0007356#

金融機関名	[redacted]
支店名	
科目・口座番号	
口座名義	イシヅカ　アポロ

今回のお支払日	2016年10月11日（火）
今回のお支払金額合計	[redacted]口　60,774円

《お問い合わせ　9：00AM～5：00PM》＊は携帯電話不可

＊ご利用可能額案内（24時間自動音声）	0120-592-196
＊住所・振替口座のご変更（日・祝休）	0120-800-962
リボ・分割払い、融資について（日・祝休）	0120-833-633
各種お問い合わせ（年中無休）	052-563-3050

※お問い合わせの際は、カード番号が必要となります。お手もとにカードをご用意ください。

ご利用ありがとうございます。ご利用明細をご案内申しあげますのでご確認ください。
＊お支払いは毎月10日（休日の場合は翌営業日）にご指定のお支払口座より自動振替させていただきます。ご入金は前日（金融機関営業日）までにお願いいたします。

株式会社ジェーシービー

〒689－1111　鳥取県鳥取市若葉台北6－1－1
JCB鳥取ソリューションセンター
関東財務局長　（11）第00183号

「絶対に儲かる」「返金保証で安心」等の広告で勧誘する情報商材の販売にご注意ください！最近インターネットにおいて「必ず報酬が得られる」などと謳った儲け手法に関する情報商材の販売や、セミナーへの勧誘に応じた結果、「報酬を受け取れない」「解約に応じてくれない」などのトラブルが発生しています。安易な儲け話には十分ご注意ください。

カード名称	カード番号
[redacted]	[redacted]

ご利用日	ご利用先など	ご利用明細 ご利用金額（円）	支払区分	今回のお支払明細 今回回数	お支払金額（円）	摘要	備考
[redacted]			石塚	吾歩路	様		
≪ショッピング取組（国内）≫							
[redacted]							＊
2016 8 10	ソフトバンクM	18150	1回		18150		＊
[redacted]							＊
◆お支払小計					52174		
[redacted]	ETCスルーカード　石塚　吾歩路　様						
≪ショッピング取組（国内）≫							
[redacted]							＊
◆お支払小計					8600		
◆◆今回のお支払金額総合計					60774		

変更締切 10月3日（月）7:55PM まで　今回のお支払い分をショッピングリボ・分割・スキップ払いに変更可能！

変更方法
【明細を指定して変更！】会員専用WEBサービス「MyJCB」から http://www.jcb.co.jp/
【ご利用分をまとめて変更！】JCBショッピングお支払い方法変更テレホンサービスから 0120-802-570（24時間・年中無休・自動音声）

※お支払い口座が設定されていない場合、変更締切は毎月20日7:55PMまでです。＊スキップ払いは自動音声での変更はできません。

1609AAE01900030

●事務の都合上、ご利用分の請求月が遅れる場合があります　●ご利用日加盟店利用日ではなくJCB代理店での伝票取扱日等を表示する場合があります　●金額欄の"－"は減額分　●支払区分：1回＝ショッピング1回払い、2回＝ショッピング2回払い、ボ1＝ボーナス1回払い、リボ＝ショッピングリボ払い、3～24＝ショッピング分割払いの回数、S1＝ショッピングスキップ払い、Cリ＝キャッシングリボ払い、C1＝キャッシング1回払い、海C＝海外キャッシング1回払い　●今回回数：何回目のお支払いかを表示　●備考ポイント対象の利用に＊印　●QUICPayIDの上4桁「0100」は非表示　●法人カードの下4桁は「1＊＊＊」と表示され、実際のカード番号とは異なります

様式3－(2)

領収書整理票

（議員名： 石塚吾歩路 ）

整理番号	127	経費項目	調査研究費	研修費	広報広聴費	要請陳情等活動費	会議費	資料作成費	資料購入費	事務所費	事務費	人件費
					○							

事務所インターネット広報経費（7月分）

按分率 0.8（政務活動分）

普通預金
（兼お借入明細） 5

摘要（お客様メモ）	お支払金額	お預り金額	差引残高（マークのある場合はお借入れ高を表わします）	記号・店番号
[redacted]				

按分後金額	

事務所費	事務費	人件費

[redacted]

28-10-11 JCB ★60774 JCB カード [redacted]

[redacted]

● 小切手等の証券類によるご入金の場合はそのお払戻しのできる予定の日を次のお支払予定日に表示します。

表示	お支払予定日時
証券類(○○) 取立(○○) 振替(○○) 入(○○) 出金(○○)	(○○)で表示されている日の午後お支払可能時刻は小切手等の種類によって異なります。詳細は窓口へお問い合せください。

● 自動支払い、お振込金などの内容は摘要欄または金額欄に、漢字またはカナ文字で表示します。（お振込人名などをカナ表示する場合、一部省略または略記させていただくことがあります。ご不明な点は当店へご照会ください。）

● 記号のご説明
K,M…入金
L…振替入金
Q…支払い
R…振替支払い
T…後日記帳分

事務所メール管理

インターネットサーバー（議会活動報告）管理

按分率	0.8	按分後金額	1.039

※ 領収書は重ならないように貼付すること。なお、領収書が大きい場合は、記入欄を一つにまとめたり、別添とすることも可能である。

※ 「整理番号」欄には出納簿の該当する整理番号を記載し、「経費項目」欄には該当する経費項目に○を記載すること。

※ 按分した場合は、按分率欄及び按分後金額欄に記載すること。

カードご利用代金明細書

金融機関名	[redacted]
支店名	
科目・口座番号	
口座名義	イシツカ アホ゜ロ

今回のお支払日	2016年10月11日（火）
今回のお支払金額合計	[redacted]口 60,774 円

490－1202
愛知県あま市富塚　地蔵堂３９－１

石塚　吾歩路　様

2016090057209311010O
L-002-102-0007923-001/001-0001-111111
3N91N-E002102K0007356#

《お問い合わせ　9：00AM～5：00PM》＊は携帯電話不可

＊ご利用可能額案内（24時間自動音声）	0120-592-196
＊住所・振替口座のご変更（日・祝休）	0120-800-962
リボ・分割払い、融資について（日・祝休）	0120-833-633
各種お問い合わせ（年中無休）	052-563-3050

※お問い合わせの際は、カード番号が必要となります。お手もとにカードをご用意ください。

ご利用ありがとうございます。ご利用明細をご案内申しあげますのでご確認ください。
＊お支払いは毎月10日（休日の場合は翌営業日）にご指定のお支払口座より自動振替させていただきます。ご入金は前日（金融機関営業日）までにお願いいたします。

株式会社ジェーシービー

〒689－1111　鳥取県鳥取市若葉台北6－1－1
ＪＣＢ鳥取ソリューションセンター
関東財務局長　（11）第00183号

「絶対に儲かる」「返金保証で安心」等の広告で勧誘する情報商材の販売にご注意ください！最近インターネットにおいて「必ず報酬が得られる」などと謳った儲け手法に関する情報商材の販売や、セミナーへの勧誘に応じた結果、「報酬を受け取れない」「解約に応じてくれない」などのトラブルが発生しています。安易な儲け話には十分ご注意ください。

カード名称	カード番号
[redacted]	[redacted]

ご利用日	ご利用先など	ご利用明細 ご利用金額（円）	支払区分	今回のお支払明細 今回回数	お支払金額（円）	摘要	備考
[redacted]	石塚　吾歩路　様						
≪ショッピング取組（国内）≫							
[redacted]							＊＊＊＊
2016 8 31	ＢＩＧＬＯＢＥ利用料	1299	1回		1299		＊
◆お支払小計					52174		
[redacted]	ＥＴＣスルーカード　石塚　吾歩路　様						
≪ショッピング取組（国内）≫							
[redacted]							＊＊＊＊

様式3－(2)

領収書整理票

（議員名：　石塚吾歩路　）

整理番号	128	経費項目	調査研究費	研修費	広報広聴費	要請陳情等活動費	会議費	資料作成費	資料購入費	事務所費	事務費	人件費
			○									

高速代（8月分）

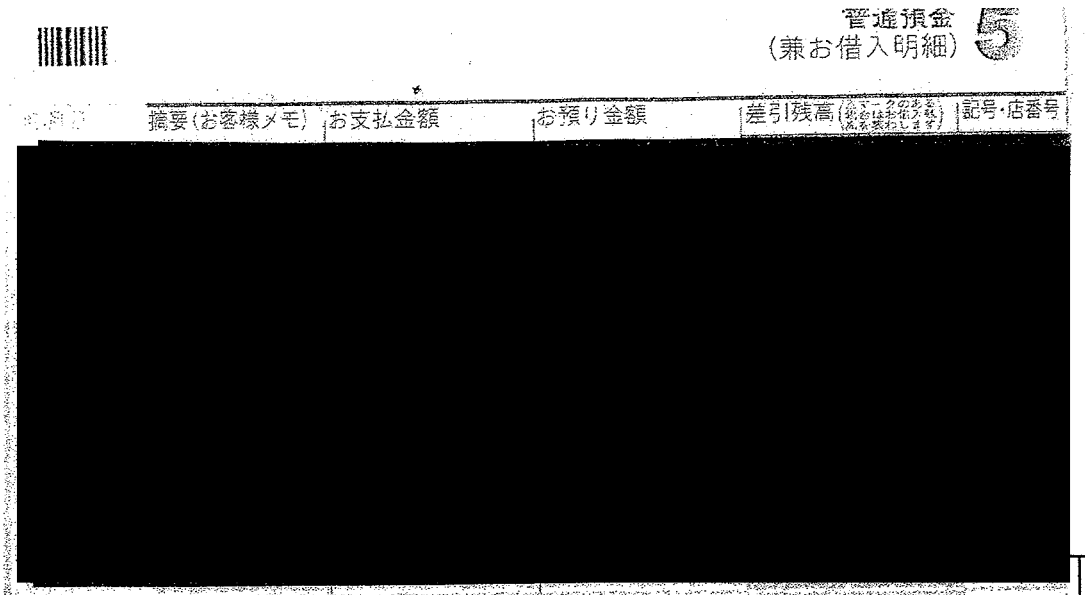

按分後金額	

事務所費	事務費	人件費

按分率		按分後金額	1,280

※　領収書は重ならないように貼付すること。なお、領収書が大きい場合は、記入欄を一つにまとめたり、別添とすることも可能である。

※　「整理番号」欄には出納簿の該当する整理番号を記載し、「経費項目」欄には該当する経費項目に○を記載すること。

※　按分した場合は、按分率欄及び按分後金額欄に記載すること。

カードご利用代金明細書

2016年 9月25日発行　1/

金融機関名	[redacted]
支店名	
科目・口座番号	
口座名義	イシツ゛カ　アホ゜ロ

490－1202
愛知県あま市富塚　地蔵堂39－1

今回のお支払日	2016年10月11日（火）
今回のお支払金額合計	[redacted]口　60,774 円

《お問い合わせ　9：00AM～5：00PM》＊は携帯電話不可

＊ご利用可能額案内（24時間自動音声）	0120-592-196
＊住所・振替口座のご変更（日・祝休）	0120-800-962
リボ・分割払い、融資について（日・祝休）	0120-833-633
各種お問い合わせ（年中無休）	052-563-3050

※お問い合わせの際は、カード番号が必要となります。お手もとにカードをご用意ください。

石塚　吾歩路　様

20160900572093110100
L-002-102-0007923-001/001-0001-111111
3N91N-E002102K0007356#

ご利用ありがとうございます。ご利用明細をご案内申しあげますのでご確認ください。
＊お支払いは毎月10日（休日の場合は翌営業日）にご指定のお支払口座より自動振替させていただきます。ご入金は前日（金融機関営業日）までにお願いいたします。

株式会社ジェーシービー

〒689－1111　鳥取県鳥取市若葉台北6－1－1
JCB鳥取ソリューションセンター
関東財務局長　（11）第00183号

「絶対に儲かる」「返金保証で安心」等の広告で勧誘する情報商材の販売にご注意ください！最近インターネットにおいて「必ず報酬が得られる」などと謳った儲け手法に関する情報商材の販売や、セミナーへの勧誘に応じた結果、「報酬を受け取れない」「解約に応じてくれない」などのトラブルが発生しています。安易な儲け話には十分ご注意ください。

カード名称	カード番号
[redacted]	[redacted]

ご利用日	ご利用先など	ご利用明細 ご利用金額（円）	支払区分	今回のお支払明細 今回回数	お支払金額（円）	摘要	備考
[redacted]				石塚	吾歩路　様		
≪ショッピング取組（国内）≫							
[redacted]							＊
◆お支払小計					52174		
[redacted]	ETCスルーカード　石塚　吾歩路　様						
≪ショッピング取組（国内）≫							
[redacted]							＊
2016 8 4	ETC　甚目寺北　一名古屋西J　普通車	510	1回		510	自宅→県庁　米政調査会他	＊
2016 8 4	ETC　名古屋高速一千音寺　普通車	770	1回		770		＊
[redacted]							＊
◆お支払小計					8600		
◆◆今回のお支払金額総合計					60774		

変更締切 10月3日（月）7:55PM まで　今回のお支払い分をショッピングリボ・分割・スキップ払いに変更可能！

変更方法
【明細を指定して変更！】会員専用WEBサービス「MyJCB」から http://www.jcb.co.jp/
【ご利用分をまとめて変更！】JCBショッピングお支払い方法変更テレホンサービスから 0120-802-570（24時間・年中無休・自動音声）

※お支払い口座が設定されていない場合、変更締切は毎月20日7:55PMまでです。＊スキップ払いは自動音声での変更はできません。

1609AAE01900030

●事務の都合上、ご利用分の請求月が遅れる場合があります　●ご利用日：加盟店利用日ではなくJCB代理店での伝票取扱日等を表示する場合があります　●金額欄の"－"は減額分　●支払区分：1回＝ショッピング1回払い、2回＝ショッピング2回払い、ボ1＝ボーナス1回払い、リボ＝ショッピングリボ払い、3～24＝ショッピング分割払いの回数、S1＝ショッピングスキップ払い、Cリ＝キャッシングリボ払い、C1＝キャッシング1回払い、海C＝海外キャッシング1回払い　●今回回数：何回目のお支払いかを表示　●備考ポイント対象の利用に＊印　●QUICPayIDの上4桁「0100」は非表示　●法人カードの下4桁は「1＊＊＊」と表示され、実際のカード番号とは異なります

様式3－(2)

領収書整理票

（議員名： 石塚吾歩路　　）

整理番号	129	経費項目	調査研究費	研修費	広報広聴費	要請陳情等活動費	会議費	資料作成費	資料購入費	事務所費	事務費	人件費
										○		

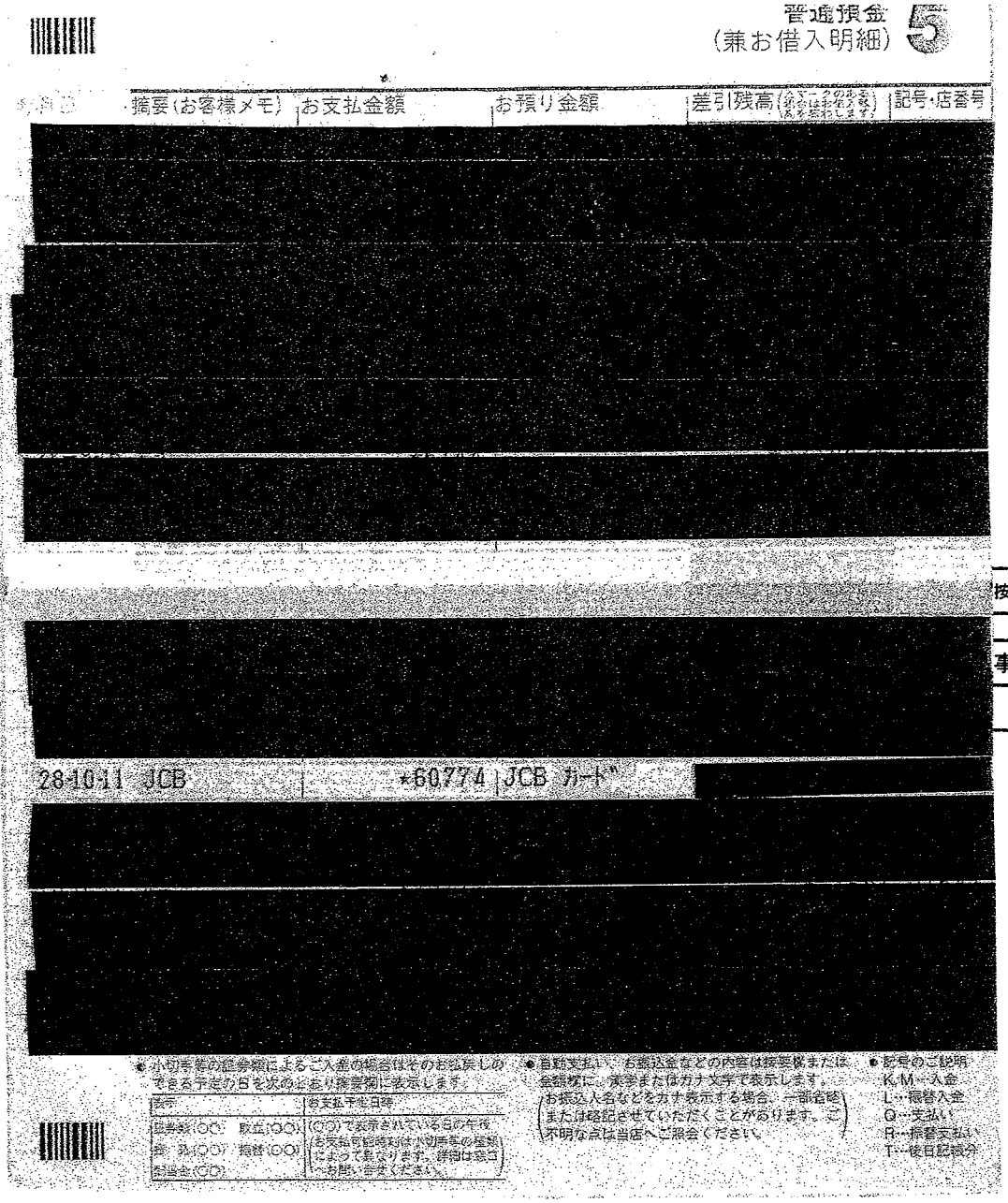

普通預金
（兼お借入明細） 5

摘要（お客様メモ）	お支払金額	お預り金額	差引残高（△マークのある金額はお借入額を表わします）	記号・店番号
[redacted]				

按分後金額	

整理番号	事務所費	事務費	人件費

28-10-11 JCB　　*60774　JCB カード　[redacted]

● 小切手等の証券類によるご入金の場合はそのお払戻しのできる予定の日を次のとおり摘要欄に表示します。

表示	お支払予定日時
証券類（○○）　取立（○○） 振　込（○○）　振替（○○） 割当金（○○）	（○○）で表示されている日の午後 （お支払可能時刻は小切手等の種類によって異なります。詳細は窓口へお問い合せください。）

● 自動支払い、お振込金などの内容は摘要欄または金額欄に、漢字またはカナ文字で表示します。
（お振込人名などをカナ表示する場合、一部省略または略記させていただくことがあります。ご不明な点は当店へご照会ください。）

● 記号のご説明
K,M…入金
L…振替入金
Q…支払い
R…振替支払い
T…後日記帳分

事務所電気代（8 月分）

按分率　0.5（家事以外）×0.8（政務活動分）

按分率	0.4	按分後金額	6,202

※　領収書は重ならないように貼付すること。なお、領収書が大きい場合は、記入欄を一つにまとめたり、別添とすることも可能である。

※　「整理番号」欄には出納簿の該当する整理番号を記載し、「経費項目」欄には該当する経費項目に○を記載すること。

※　按分した場合は、按分率欄及び按分後金額欄に記載すること。

カードご利用代金明細書

４９０－１２０２
愛知県あま市富塚　地蔵堂３９－１

石塚　吾歩路　様

2016090057209311010O
L-002-102-0007923-001/001-0001-111111
3N91N-E002102K0007356#

金融機関名	[redacted]
支店名	
科目・口座番号	
口座名義	イシツカ　アホ゜ロ

今回のお支払日	2016年10月11日（火）
今回のお支払金額合計	[redacted]口　60,774円

《お問い合わせ　9：00AM～5：00PM》※は携帯電話不可

※ご利用可能額案内（24時間自動音声）	0120-592-196
※住所・振替口座のご変更（日・祝休）	0120-800-962
リボ・分割払い、融資について（日・祝休）	0120-833-633
各種お問い合わせ（年中無休）	052-563-3050

※お問い合わせの際は、カード番号が必要となります。お手もとにカードをご用意ください。

ご利用ありがとうございます。ご利用明細をご案内申しあげますのでご確認ください。
※お支払いは毎月10日（休日の場合は翌営業日）にご指定のお支払口座より自動振替させていただきます。ご入金は前日（金融機関営業日）までにお願いいたします。

「絶対に儲かる」「返金保証で安心」等の広告で勧誘する情報商材の販売にご注意ください！最近インターネットにおいて「必ず報酬が得られる」などと謳った儲け手法に関する情報商材の販売や、セミナーへの勧誘に応じた結果、「報酬を受け取れない」「解約に応じてくれない」などのトラブルが発生しています。安易な儲け話には十分ご注意ください。

カード名称	カード番号
[redacted]	[redacted]

株式会社ジェーシービー

〒689－1111　鳥取県鳥取市若葉台北6－1－1
ＪＣＢ鳥取ソリューションセンター
関東財務局長　（11）第00183号

ご利用日	ご利用先など	ご利用明細 ご利用金額（円）	支払区分	今回のお支払明細 今回回数	お支払金額（円）	摘要	備考
[redacted]				石塚	吾歩路　様		
≪ショッピング取組（国内）≫							
[redacted]							＊＊
2016 8 19	中部電力０８月	15506	1回		15506		＊＊
[redacted]							＊＊
◆お支払小計					52174		
[redacted]	ＥＴＣスルーカード　石塚　吾歩路　様						
≪ショッピング取組（国内）≫							
[redacted]							＊＊
◆お支払小計					8600		
◆◆今回のお支払金額総合計					60774		

変更締切 10月3日（月）7:55PM まで　今回のお支払い分をショッピング1回払い・分割・スキップ払いに変更可能！

変更方法
[明細を指定して変更！]会員専用WEBサービス「MyJCB」から
http://www.jcb.co.jp/
[ご利用分をまとめて変更！]JCBショッピングお支払い方法変更テレホンサービスから
0120-802-570（24時間・年中無休・自動音声）

※お支払い口座が設定されていない場合、変更締切は毎月20日7:55PMまでです。＊スキップ払いは自動音声での変更はできません。

1609AAE01900030

●事務の都合上、ご利用分の請求月が遅れる場合があります　●ご利用日が盤店利用日ではなくJCB代理店での伝票取扱日等を表示する場合があります　●金額欄の"－"は減額分　●支払区分：1回＝ショッピング1回払い、2回＝ショッピング2回払い、ボ1＝ボーナス1回払い、リボ＝ショッピングリボ払い、3～24＝ショッピング分割払いの回数、ス1＝ショッピングスキップ払い、C1＝キャッシング1回払い、海C＝海外キャッシング1回払い　●今回回数：何回目のお支払いかを表示　●携帯ポイント対象の利用に＊印　●QUICPayIDの上4桁「0100」は非表示　●法人カードの下4桁は「1＊＊＊」と表示され、実際のカード番号とは異なります

様式3－(2)

領収書整理票

(議員名：石塚吾歩路　)

整理番号	130	経費項目	調査研究費	研修費	広報広聴費	要請陳情等活動費	会議費	資料作成費	資料購入費	事務所費	事務費	人件費
											○	

電話料金等払込受領証

西日本ご利用分

ご請求先氏名
石塚　吾歩路　様

お客様番号
[redacted]

2016年　9月ご請求分

金額(円)
¥7,501-

受取人
NTTファイナンス株式[redacted]

お問合せ先　(無料)
0800-3335550

領収日附印
6.10.17
[redacted]
収入印紙貼付欄

(金融機関・CVS用)→お客様

ATMまたはゆうちょ銀行・郵便局でお支払いの場合は、左側2枚をお出しください。上記以外でお支払いの場合は切り取らないでください。

事務所電話　1(2)　代　(9月分)

按分率　0.8(政務活動分)

按分率	0.8	按分後金額	6,000

整理番号		経費項目	調査研究費	研修費	広報広聴費	要請陳情等活動費	会議費	資料作成費	資料購入費	事務所費	事務費	人件費

按分率		按分後金額	

※　領収書は重ならないように貼付すること。なお、領収書が大きい場合は、記入欄を一つにまとめたり、別添とすることも可能である。

※　「整理番号」欄には出納簿の該当する整理番号を記載し、「経費項目」欄には該当する経費項目に○を記載すること。

※　按分した場合は、按分率欄及び按分後金額欄に記載すること。

様式3－(2)

領収書整理票

(議員名: 石塚吾歩路　)

整理番号	131	経費項目	調査研究費	研修費	広報広聴費	要請陳情等活動費	会議費	資料作成費	資料購入費	事務所費	事務費	人件費
					○							

領収書

毎度ありがとうございます

石塚吾歩路　様

景政報告郵送切手代

[販売]
山の日制定
82円　3枚　¥246
２８年・ライフ・伝統色・８２
820円　2枚　¥1,640
山の日制定
82円　20枚　¥1,640

小　計　¥3,526

課税計　¥0
(内消費税等　¥0)
非課税計　¥3,526

合計　¥3,526
お預り金額　¥3,550
おつり　¥24

按分率		按分後金額	3,526

印紙税申告納
付につき麹町
税務署承認済

費	研修費	広報広聴費	要請陳情等活動費	会議費	資料作成費	資料購入費	事務所費	事務費	人件費

〒100-8798　日本郵便株式会社
東京都千代田区霞が関１－３－２
取扱日時：2016年10月18日　9:12
担当：[redacted]
発行No.161018J0696　端N48箱02
連絡先：平和郵便局
TEL:0567-46-0742

郵便局からのお知らせ

ご注意ください!

「レターパックなどで現金送れ」は全て詐欺です。

レターパックで現金を送ることは郵便法違反です。

按分率		按分後金額	

と。なお、領収書が大きい場合は、記入欄を一つにまとめたり、別添とすることも可能である。

※「整理番号」欄には出納簿の該当する整理番号を記載し、「経費項目」欄には該当する経費項目に○を記載すること。

※ 按分した場合は、按分率欄及び按分後金額欄に記載すること。

様式3－(2)

領収書整理票

（議員名： 石塚吾歩路　　）

整理番号	132	経費項目	調査研究費	研修費	広報広聴費	要請陳情等活動費	会議費	資料作成費	資料購入費	事務所費	事務費	人件費
			○									

鳥取県南部町視察
タクシー代金

島根県庁
↓
出雲空港

領　収　書
No.5886
日付　2016年 10月 21日
車番　001484　　0000
基本運賃　　¥8,140円
合計　　¥8,140円
上記の様　領収致しました
タク[illegible]用命は
松江市西尾町２４－５
双葉タクシー㈱
TEL 0852-28-0028
TEL 0852-52-5858

県外活動報告書 番号 2 のとおり

按分率		按分後金額	8,140

整理番号	133	経費項目	調査研究費	研[illegible]	資料作成費	資料購入費	事務所費	事務費	人件費
			○						

鳥取県南部町視察
高速代金

島根県庁
↓
出雲空港

ご利用ありがとうございます。
NEXCO 西日本
料金所では一旦停車してください。

領　収　書
料金所　　宍道
TEL 0852-66-1026
16年10月21日11時31分
車種　普通
通行料金　　¥540－
（現金）
－入口料金所－　松江玉造本線
穴ぼこ、落下物など高速道路の異常を発見したら・・道路緊急ダイヤル【#9910】へ
西日本高速道路株式会社
大阪府大阪市北区堂島1－6－20
取扱番号208－00111120－00

県外活動報告書
番号 2 のとおり

按分率		按分後金額	540

※ 領収書は重ならないように貼付すること。なお、領収書が大きい場合は、記入欄を一つにまとめたり、別添とすることも可能である。
※ 「整理番号」欄には出納簿の該当する整理番号を記載し、「経費項目」欄には該当する経費項目に○を記載すること。
※ 按分した場合は、按分率欄及び按分後金額欄に記載すること。

様式3－(2)

領収書整理票

（議員名：　石塚吾歩路　）

整理番号	134	経費項目	調査研究費	研修費	広報広聴費	要請陳情等活動費	会議費	資料作成費	資料購入費	事務所費	事務費	人件費
			○									

鳥取県南部町視察

名古屋空港駐車場代金

県外活動報告書 番号2のとおり

県営名古屋空港駐車場

領収証

精算機 #03　A 精算No.000049
発券機 #02　発券No.019569
入庫時刻　2016年10月20日(木) 10:11
精算時刻　2016年10月21日(金) 13:59
駐車時間　1日 3:48
駐車料金　G料金　1,400円
店031　1枚　G料金
==========
合 計　1,400円
現金領収額　1,400円
お預り　2,000円
お釣り　600円

またのご利用をお待ちしております。

按分率		按分後金額	1,400

整理番号		経費項目	調査研究費	研修費	広報広聴費	要請陳情等活動費	会議費	資料作成費	資料購入費	事務所費	事務費	人件費

按分率		按分後金額	

※　領収書は重ならないように貼付すること。なお、領収書が大きい場合は、記入欄を一つにまとめたり、別添とすることも可能である。
※　「整理番号」欄には出納簿の該当する整理番号を記載し、「経費項目」欄には該当する経費項目に○を記載すること。
※　按分した場合は、按分率欄及び按分後金額欄に記載すること。

様式3－(2)

領収書整理票

(議員名: 石塚吾歩路)

整理番号	135	経費項目	調査研究費	研修費	広報広聴費	要請陳情等活動費	会議費	資料作成費	資料購入費	事務所費	事務費	人件費
											○	

普通預金(兼お借入明細) ②

年月日	摘 要	お支払金額	お預り金額	差引残高
[redacted]				
15 28-10-24	口座振替	*87,048	SMBC(J-NETレン	
[redacted]				

●小切手等の証券類によるご入金の場合はその払戻しのできる予定の日を次のとおり摘要欄に表示します。

表 示	お支払予定日
証券(○○)	(○○)で表示されている日 お支払可能時刻は小切手等の種類によって異なります。 詳細は窓口へお問い合わせください。

お借入残高のときは差引残高頭部にマイナス(－)の表示をいたします。

按分後金額	

整	費	事務所費	事務費	人件費

自動車リース賃料 (9月分)

按分率 0.8(政務活動分)

按分率	0.8	按分後金額	69,638

※ 領収書は重ならないように貼付すること。なお、領収書が大きい場合は、記入欄を一つにまとめたり、別添とすることも可能である。

※ 「整理番号」欄には出納簿の該当する整理番号を記載し、「経費項目」欄には該当する経費項目に○を記載すること。

※ 按分した場合は、按分率欄及び按分後金額欄に記載すること。

様式3－(2)

領収書整理票

（議員名：　石塚吾歩路　）

整理番号	136	経費項目	調査研究費	研修費	広報広聴費	要請陳情等活動費	会議費	資料作成費	資料購入費	事務所費	事務費	人件費
			○									

日光川右岸堤防災道路建設事業に関する要望活動

タクシー代　名古屋駅 → 自宅（帰路）

領　収　証

No.6964

日付　'16年10月25日

車番　000202　000

基本運賃　¥3520円

合計　¥3520円

上記の通り領収致しました

毎度ご乗車

ありがとうございます

お忘れ物お気づきの点は

下記までご連絡下さい

八進タクシー株式会社

名古屋市西区上名古屋

1丁目1番8号

電話　521－7561

按分率		按分後金額	3,520

整理番号	研修費	広報広聴費	要請陳情等活動費	会議費	資料作成費	資料購入費	事務所費	事務費	人件費

按分率		按分後金額	

※　領収書は重ならないように貼付すること。なお、領収書が大きい場合は、記入欄を一つにまとめたり、別添とすることも可能である。

※　「整理番号」欄には出納簿の該当する整理番号を記載し、「経費項目」欄には該当する経費項目に○を記載すること。

※　按分した場合は、按分率欄及び按分後金額欄に記載すること。

様式3－(2)

領収書整理票

（議員名：　石塚吾歩路　）

整理番号	137	経費項目	調査研究費	研修費	広報広聴費	要請陳情等活動費	会議費	資料作成費	資料購入費	事務所費	事務費	人件費
					○							

領収書

毎度ありがとうございます

石塚吾歩路 様

［販売］
通常葉書インク（５２円）
52円　100枚　¥5,200

小　計　¥5,200

課税計　¥0
（内消費税等　¥0）
非課税計　¥5,200

合計　¥5,200
お預り金額　¥5,200

印紙税申告納
付につき麹町
税務署承認済

〒100-8798　日本郵便株式会社
東京都千代田区霞が関１－３－２
取扱日時：2016年10月26日　9:13
担当：[redacted]
発行No.161026J3169　端N01箱01
連絡先：富塚郵便局
TEL:052-444-4200

郵便局からのお知らせ

ご注意ください！

「レターパックなどで現金送れ」は全て詐欺です。

レターパックで現金を送ることは郵便法違反です。

連絡用文書ハガキ代

県政報告会案内用ハガキ代

按分率		按分後金額	5,200

費	研修費	広報広聴費	要請陳情等活動費	会議費	資料作成費	資料購入費	事務所費	事務費	人件費

按分率		按分後金額	

※　領収書は重ならないように貼付すること。なお、領収書が大きい場合は、記入欄を一つにまとめたり、別添とすることも可能である。

※　「整理番号」欄には出納簿の該当する整理番号を記載し、「経費項目」欄には該当する経費項目に○を記載すること。

※　按分した場合は、按分率欄及び按分後金額欄に記載すること。

様式3－(2)

領収書整理票

（議員名： 石塚吾歩路　　）

整理番号	138	経費項目	調査研究費	研修費	広報広聴費	要請陳情等活動費	会議費	資料作成費	資料購入費	事務所費	事務費	人件費
											0	

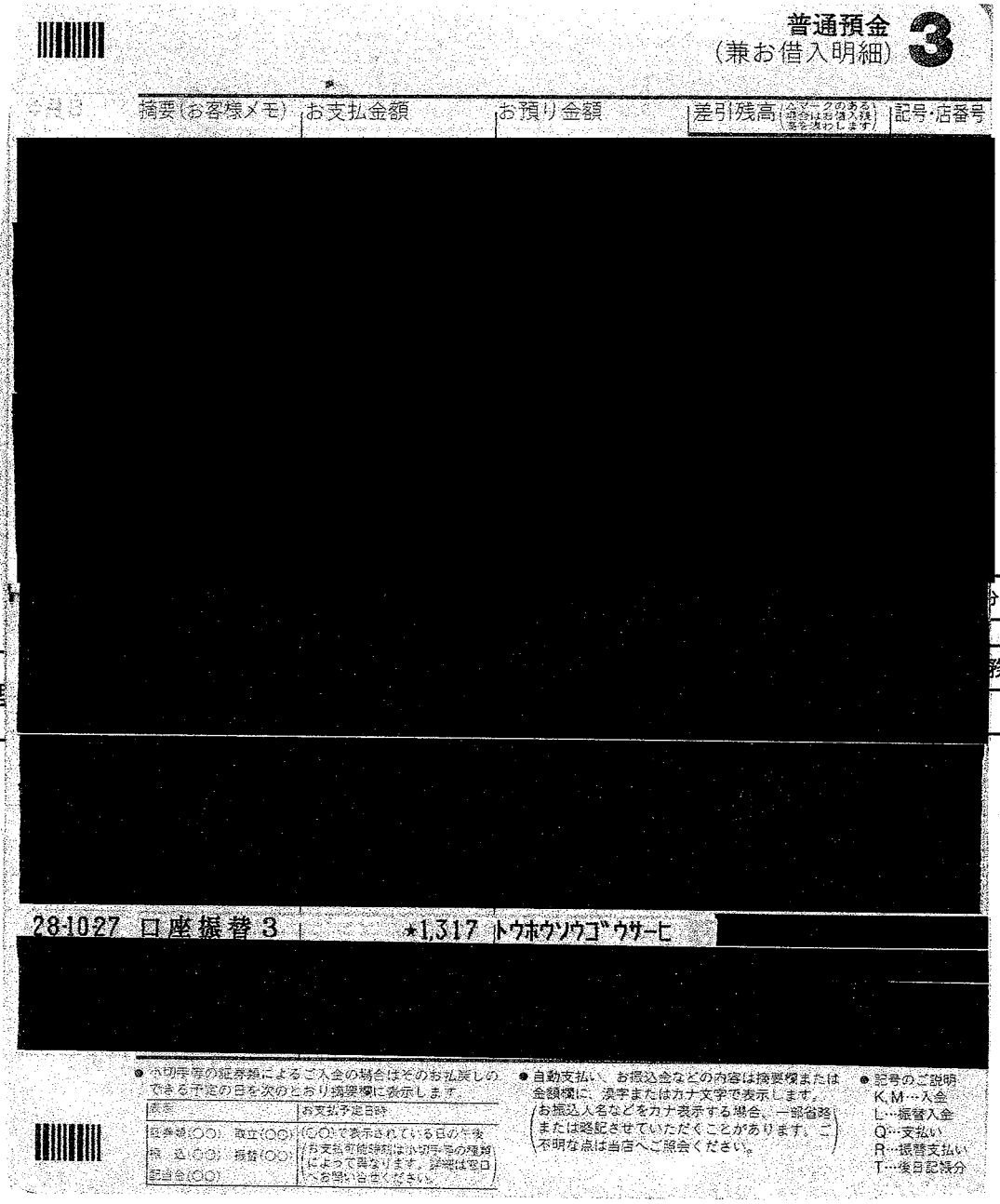

普通預金（兼お借入明細） 3

摘要（お客様メモ）	お支払金額	お預り金額	差引残高（ムマークのある場合はお借入残高を表わします）	記号・店番号
[redacted]				

28-10-27 口座振替 3　　*1,317 トウホウソウゴウサーヒ

● 小切手等の証券類によるご入金の場合はそのお払戻しのできる予定の日を次のとおり摘要欄に表示します。

表示	お支払予定日時
証券類(○○) 取立(○○) 振込(○○) 振替(○○) 配当金(○○)	(○○)で表示されている日の午後（お支払可能時刻は小切手等の種類によって異なります。詳細は窓口へお問い合せください。）

● 自動支払い、お振込金などの内容は摘要欄または金額欄に、漢字またはカナ文字で表示します。（お振込人名などをカナ表示する場合、一部省略または略記させていただくことがあります。ご不明な点は当店へご照会ください。）

● 記号のご説明
K,M…入金
L…振替入金
Q…支払い
R…振替支払い
T…後日記帳分

分後金額	

整理	務所費	事務費	人件費

事務所ガス機器リース賃料 〈キッチン用ガスコンロ〉（10月分）

按分率0.8（政務活動分）

按分率	0.8	按分後金額	1,053

※ 領収書は重ならないように貼付すること。なお、領収書が大きい場合は、記入欄を一つにまとめたり、別添とすることも可能である。

※ 「整理番号」欄には出納簿の該当する整理番号を記載し、「経費項目」欄には該当する経費項目に○を記載すること。

※ 按分した場合は、按分率欄及び按分後金額欄に記載すること。

様式3－(2)

領収書整理票

（議員名：　石塚吾歩路　）

整理番号	139	経費項目	調査研究費	研修費	広報広聴費	要請陳情等活動費	会議費	資料作成費	資料購入費	事務所費	事務費	人件費
										○		

ガス料金等領収証
（クレジットカード支払い用）

ご契約者 イシヅカ アポロ 様

お客さま番号	[redacted]
平成28年10月分	ご使用期間　9月10日～10月12日
	ご使用量　22㎥

契約種別：家庭用空調契約2種(ヒーポントクトク料金)
適用料金表：＊

領収金額	4,512円
(内消費税等相当額	334円)
内訳 ガス料金	4,512円
内訳 延滞利息額(非課税)	0円

上記金額をクレジットカードにて領収させていただきました。

領　収　日：10月31日
※領収日はクレジットカード会社より当社に立替払いいただいた日を表示しております。

東邦ガス株式会社
あま営業所
TEL 052-442-5732（平日9～19時）
ご用件はお客さまセンターで承ります。

※本証により集金することはありません。

事務所ガス代(10月分)

按分率　0.5(家事以外)×0.8(政務活動分)

按分率	0.4	按分後金額	1,804

整理番号		経費項目	調査研究費	研修費	広報広聴費	要請陳情等活動費	会議費	資料作成費	資料購入費	事務所費	事務費	人件費

按分率		按分後金額	

※　領収書は重ならないように貼付すること。なお、領収書が大きい場合は、記入欄を一つにまとめたり、別添とすることも可能である。

※　「整理番号」欄には出納簿の該当する整理番号を記載し、「経費項目」欄には該当する経費項目に○を記載すること。

※　按分した場合は、按分率欄及び按分後金額欄に記載すること。

様式3－(2)

領収書整理票

(議員名： 石塚吾歩路)

整理番号	140	経費項目	調査研究費	研修費	広報広聴費	要請陳情等活動費	会議費	資料作成費	資料購入費	事務所費	事務費	人件費
										○		

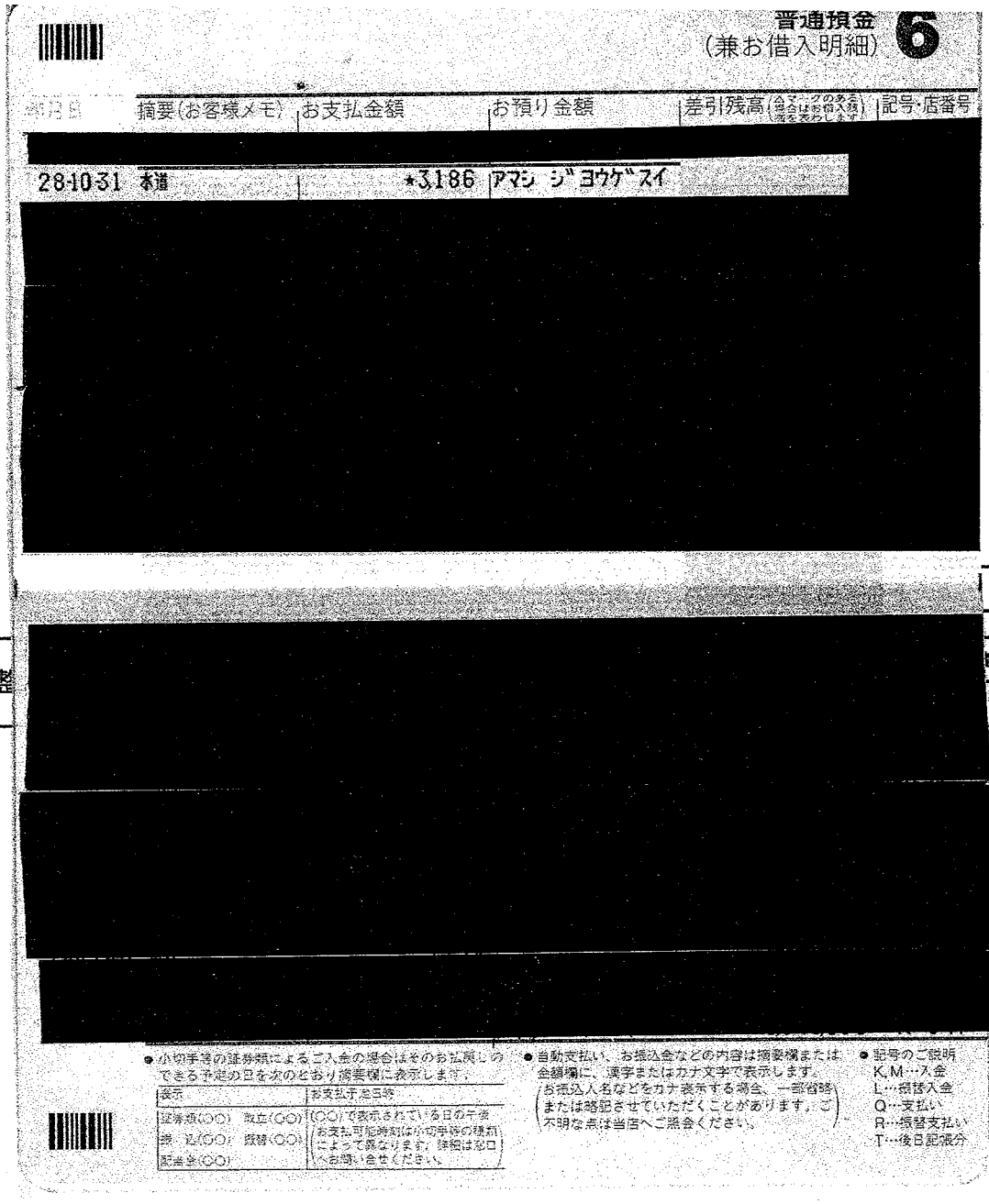

普通預金 (兼お借入明細) 6

年月日	摘要(お客様メモ)	お支払金額	お預り金額	差引残高	記号・店番号
[redacted]					
28-10-31	本道		★3186	アマシ ジヨウゲスイ	
[redacted]					

● 小切手等の証券類によるご入金の場合はそのお払戻しのできる予定の日を次のとおり摘要欄に表示します。

表示	お支払予定日時
証券類(○○) 取立(GO)	(○○)で表示されている日の午後
振 込(GO) 振替(○○)	お支払可能時刻は小切手等の種別によって異なります。詳細は窓口へお問い合せください。
配当金(○○)	

● 自動支払い、お振込金などの内容は摘要欄または金額欄に、漢字またはカナ文字で表示します。(お振込人名などをカナ表示する場合、一部省略または略記させていただくことがあります。ご不明な点は当店へご照会ください。)

● 記号のご説明
K,M…入金
L…振替入金
Q…支払い
R…振替支払い
T…後日記帳分

按分後金額	

整

事務所費	事務費	人件費
○		

事務所上下水道代 (9、10 月分)

按分率 0.5(家事以外)×0.8(政務活動分)

按分率	0.4	按分後金額	1,274

※ 領収書は重ならないように貼付すること。なお、領収書が大きい場合は、記入欄を一つにまとめたり、別添とすることも可能である。

※ 「整理番号」欄には出納簿の該当する整理番号を記載し、「経費項目」欄には該当する経費項目に○を記載すること。

※ 按分した場合は、按分率欄及び按分後金額欄に記載すること。

様式3－(2)

領収書整理票

(議員名：石塚吾歩路　)

整理番号	141	経費項目	調査研究費	研修費	広報広聴費	要請陳情等活動費	会議費	資料作成費	資料購入費	事務所費	事務費	人件費
									○			

領収書

[redacted]

石塚　吾歩路　様

銘柄名	部数	金額	備考
中日新聞（朝刊）	1	3,086	

2016年10月分
お問合せNo.　2369
(　6)　36.00自振

合計金額 3,086円

毎度ご購読ありがとうございます
上記金額正に領収しました。
「上記の金額、消費税が含まれています。」

事務所新聞代
支払日　10月31日

2017年度ﾄﾞﾗｺﾞﾝｽﾞﾌｧﾝｸﾗﾌﾞ会員募集中！
ｼﾆｱ会員 3,900円,ｼﾞｭﾆｱ会員 3,500円
締切日せまる！（11月15日）
お申込みは当店まで！！

中日新聞　美和正則専売店
あま市富塚西先速103-1
TEL052－441－3261
◎御注意、領収印無きは無効です。

領 中日新聞 収

按分率		按分後金額	3,086

整理番号		経費項目	調査研究費	研修費	広報広聴費	要請陳情等活動費	会議費	資料作成費	資料購入費	事務所費	事務費	人件費

按分率		按分後金額	

※　領収書は重ならないように貼付すること。なお、領収書が大きい場合は、記入欄を一つにまとめたり、別添とすることも可能である。

※　「整理番号」欄には出納簿の該当する整理番号を記載し、「経費項目」欄には該当する経費項目に○を記載すること。

※　按分した場合は、按分率欄及び按分後金額欄に記載すること。

様式3－(2)

領収書整理票

（議員名：　石塚吾歩路　）

整理番号	142	経費項目	調査研究費	研修費	広報広聴費	要請陳情等活動費	会議費	資料作成費	資料購入費	事務所費	事務費	人件費
									○			

新聞購読料　領収証

石塚　吾歩路　様

事務所新聞代

支払日　10　月3日

ご購読ありがとうございます。
下記金額を正に領収いたしました。

2016 年 10 月分　　領収日　　月　　日

領収金額	¥3,821

品名	定価(税込)	部数	金額
[redacted]			

除外

その他購読料等　領収証

品名	定価(税込)	部数	金額
公明新聞	1,887	1	1,887

按分率		按分後金額	1,887

議費	資料作成費	資料購入費	事務所費	事務費	人件費

販売店　鷲尾　幸治
住　所　稲沢市下津南山町７７
ＴＥＬ　0587-24-7357　　ＦＡＸ　0587-24-7359

お申込No.　23137-10341(341)

[redacted]

按分率		按分後金額	

※　領収書は重ならないように貼付すること。なお、領収書が大きい場合は、記入欄を一つにまとめたり、別添とすることも可能である。
※　「整理番号」欄には出納簿の該当する整理番号を記載し、「経費項目」欄には該当する経費項目に○を記載すること。
※　按分した場合は、按分率欄及び按分後金額欄に記載すること。

様式３－(２)

領収書整理票

（議員名：　石塚吾歩路　）

整理番号	143	経費項目	調査研究費	研修費	広報広聴費	要請陳情等活動費	会議費	資料作成費	資料購入費	事務所費	事務費	人件費
									○			

領収書

区域003　全戸0139-010お問合せNo 02395

事務所新聞代

お名前 石塚アポロ 様

支払日　10 月31 日

28 年　10 月分

	銘柄	部数	金額
1	読売新聞	1	3,093
2			
3			
合計		3,093円	

◇左記の通り領収しました

領収日　年　月　日

こども新聞　中高生新聞のお申し込みはＹＣまで！

読売センター美和・七宝
あま市篠田八反田7-803　TEL 442－7964
あま市七宝町秋竹松原620－1　FAX 442－7988
所長 伊佐治　博

領収印

※裏面もあわせて内容を十分お読みください。

按分率		按分後金額	3,093

整理番号		経費項目	調査研究費	研修費	広報広聴費	要請陳情等活動費	会議費	資料作成費	資料購入費	事務所費	事務費	人件費

按分率		按分後金額	

※　領収書は重ならないように貼付すること。なお、領収書が大きい場合は、記入欄を一つにまとめたり、別添とすることも可能である。

※　「整理番号」欄には出納簿の該当する整理番号を記載し、「経費項目」欄には該当する経費項目に○を記載すること。

※　按分した場合は、按分率欄及び按分後金額欄に記載すること。

様式３－（２）

領収書整理票

（議員名：　石塚吾歩路　）

整理番号	151	経費項目	調査研究費	研修費	広報広聴費	要請陳情等活動費	会議費	資料作成費	資料購入費	事務所費	事務費	人件費
			○									

各種調査に係るガソリン代
別紙調査別明細書有
按分率　0.8（政務活動分）

整理

コードNo.　№0080-24

領　収　証

石塚吾歩路　様

金額			¥	千	1	0	1	6	0	円

但し　油代

上記の金額正に受領致しました

平成28年11月8日

収入印紙

請求額¥
現　金¥　10160-
小切手¥

JX日鉱日石エネルギー㈱ 七宝給油所
有限会社 [redacted] 石油
あま市七[redacted]増29番地
TEL [redacted] 506
FAX [redacted] 506

係 [redacted]
社印及び領書印無きものは無効です

按分率	0.8	按分後金額	8,128

※　領収書は重ならないように貼付すること。なお、領収書が大きい場合は、記入欄を一つにまとめたり、別添とすることも可能である。
※　「整理番号」欄には出納簿の該当する整理番号を記載し、「経費項目」欄には該当する経費項目に○を記載すること。
※　按分した場合は、按分率欄及び按分後金額欄に記載すること。

請 求 書

[redacted]

JXエネルギー　七宝給油所

有限会社　木村石油

あま市七宝[redacted]間曽29

TEL 052-44[redacted]052-444-1506

===取引銀[redacted]

石塚　吾歩路　様

00001-0000-000000054

2016年 10月 31日（ 末日締分）　　P. 1

前月請求額	当月ご入金額	調整・手数料	差引繰越額	当月お買上額	内消費税額等	当月請求額
5,855	5,855	0	0	10,160	(752)	10,160

暖房シーズンが始まります。家計に優しいのは、やっぱり灯油です。

日付	SS	車番	商品コード	商品名	数量		金額	データNo.
16/10/04	00001			入金　現金			5,855	7199
16/10/05	00001	1	2.00	レギュラーガソリン	42.10	115.00	4,842	7322
16/10/26	00001	1	2.00	レギュラーガソリン	39.70	115.00	4,566	2367
				≪　車別　　小計　≫			9,408	
				＜　外税お買上額　＞			9,408	
				＜　外税消費税額等　＞		8%	752	

件数	ハイオク	レギュラー	軽油	灯油	その他
		81.80			
2		10,160			

担当

各種調査に係るガソリン代　調査別明細書　10、月分

日	場所	⇔往復→往路←復路	場所	政務活動業務内容
9/20	自宅	⇔ → ←	あま市内 大治町 蟹江町 飛島村	市民からの要望他、
22	自宅	⇔ → ←	あま市内 大治町 蟹江町 飛島村 名古屋市	市議との打合せ他
〃	自宅	⇔ → ←	あま市内 大治町 蟹江町 飛島村 西尾市	水害団体との意見交換他
23	自宅	⇔ → ←	あま市内 大治町 蟹江町 飛島村	子供の教育に関する打合せ他
〃	自宅	⇔ → ←	あま市内 大治町 蟹江町 飛島村	高校の　〃
25	自宅	⇔ → ←	あま市内 大治町 蟹江町 飛島村 津島市	障害者団体との意見交換他
10/1	自宅	⇔ → ←	あま市内 大治町 蟹江町 飛島村	商工団体　〃
〃	自宅	⇔ → ←	あま市内 大治町 蟹江町 飛島村 名古屋市	施設施策の打合せ他
2	自宅	⇔ → ←	あま市内 大治町 蟹江町 飛島村	幼稚園からの要望
4	自宅	⇔ → ←	あま市内 大治町 蟹江町 飛島村 名古屋市	海外視察事前調査他
5	自宅	⇔ → ←	あま市内 大治町 蟹江町 飛島村	経済団体との打合せ他
	自宅	⇔ → ←	あま市内 大治町 蟹江町 飛島村	
17	自宅	⇔ → ←	あま市内 大治町 蟹江町 飛島村	商工団体との意見交換他
8	自宅	⇔ → ←	あま市内 大治町 蟹江町 飛島村	〃
〃	自宅	⇔ → ←	あま市内 大治町 蟹江町 飛島村	市議と県政・市政報告会
9	自宅	⇔ → ←	あま市内 大治町 蟹江町 飛島村	まちかど懇談打合せ他
〃	自宅	⇔ → ←	あま市内 大治町 蟹江町 飛島村	〃
11	自宅	⇔ → ←	あま市内 大治町 蟹江町 飛島村 県庁	土地問題懇談他
13	自宅	⇔ → ←	あま市内 大治町 蟹江町 飛島村 〃	国民党研修会他
15	自宅	⇔ → ←	あま市内 大治町 蟹江町 飛島村 弥富市	市長と打合せ（名港通路協議会
16	自宅	⇔ → ←	あま市内 大治町 蟹江町 飛島村	消防関係打合せ 所）
22	自宅	⇔ → ←	あま市内 大治町 蟹江町 飛島村 津島市	障害者施策打合せ他
23	自宅	⇔ → ←	あま市内 大治町 蟹江町 飛島村	消防関係打合せ・市議との打合せ他
24	自宅	⇔ → ←	あま市内 大治町 蟹江町 飛島村 名古屋市	町対会総会
26	自宅	⇔ → ←	あま市内 大治町 蟹江町 飛島村 弥富市	鉄線道路総会他
	自宅	⇔ → ←	あま市内 大治町 蟹江町 飛島村	
	自宅	⇔ → ←	あま市内 大治町 蟹江町 飛島村	
	自宅	⇔ → ←	あま市内 大治町 蟹江町 飛島村	
	自宅	⇔ → ←	あま市内 大治町 蟹江町 飛島村	
	自宅	⇔ → ←	あま市内 大治町 蟹江町 飛島村	
	自宅	⇔ → ←	あま市内 大治町 蟹江町 飛島村	
	自宅	⇔ → ←	あま市内 大治町 蟹江町 飛島村	
	自宅	⇔ → ←	あま市内 大治町 蟹江町 飛島村	

様式3－(2)

領収書整理票

（議員名：　石塚吾歩路　）

整理番号	152	経費項目	調査研究費	研修費	広報広聴費	要請陳情等活動費	会議費	資料作成費	資料購入費	事務所費	事務費	人件費
											○	

電話料金等払込受領証
西日本ご利用分

ご請求先氏名
石塚　吾歩路　様

お客様番号
[redacted]

2016年10月ご請求分

金額(円)
¥15,561-

受取人
NTTファイナンス株式[redacted]

お問合せ先　(無料)
0800-3335550

領収日附印
16.11.0

収入印紙貼付欄

ATMまたはゆうちょ銀行・郵便局でお支払いの場合は、右側2枚をお出しください。上記以外でお支払いの場合は切り取らないでください。
(金融機関・CVS用)→お客様

事務所電話　1　②　代　(10月分)
按分率　0.8(政務活動分)

按分率	0.8	按分後金額	12,448

整理番号		経費項目	調査研究費	研修費	広報広聴費	要請陳情等活動費	会議費	資料作成費	資料購入費	事務所費	事務費	人件費

按分率		按分後金額	

※　領収書は重ならないように貼付すること。なお、領収書が大きい場合は、記入欄を一つにまとめたり、別添とすることも可能である。
※　「整理番号」欄には出納簿の該当する整理番号を記載し、「経費項目」欄には該当する経費項目に○を記載すること。
※　按分した場合は、按分率欄及び按分後金額欄に記載すること。

様式3－(2)

領収書整理票

（議員名： 石塚吾歩路　　）

整理番号	153	経費項目	調査研究費	研修費	広報広聴費	要請陳情等活動費	会議費	資料作成費	資料購入費	事務所費	事務費	人件費
											○	

携帯電話料金（ 8 月使用分）

別紙カード利用代金明細書有

普通預金
（兼お借入明細） 6

年月日	摘要（お客様メモ）	お支払金額	お預り金額	差引残高（ムマークのある場合はお借入残高を表わします）	記号・店番号
[redacted]					
28-11-10	JCB	★76,376	JCB カード	[redacted]	
[redacted]					

分後金額	

整理	務所費	事務費	人件費

[redacted]

● 小切手等の証券類によるご入金の場合はそのお払戻しのできる予定の日を次のとおり摘要欄に表示します。

表示	お支払予定日時
証券類（○○） 取立（○○） 振込（○○） 振替（○○） 配当金（○○）	（○○）で表示されている日の午後（お支払可能時刻は小切手等の種類によって異なります。詳細は窓口へお問い合せください。）

● 自動支払い、お振込金などの内容は摘要欄または金額欄に、漢字またはカナ文字で表示します。（お振込人名などをカナ表示する場合、一部省略または略記させていただくことがあります。ご不明な点は当店へご照会ください。）

● 記号のご説明
K,M…入金
L…振替入金
Q…支払い
R…振替支払い
T…後日記帳分

ソフトバンク M 19,416 × 0.5 = 9,708 （政務活動分）

按分率	0.5	按分後金額	9,708

※ 領収書は重ならないように貼付すること。なお、領収書が大きい場合は、記入欄を一つにまとめたり、別添とすることも可能である。

※ 「整理番号」欄には出納簿の該当する整理番号を記載し、「経費項目」欄には該当する経費項目に○を記載すること。

※ 按分した場合は、按分率欄及び按分後金額欄に記載すること。

カードご利用代金明細書

金融機関名	[redacted]
支店名	
科目・口座番号	
口座名義	イシツ゛カ　アホ゜ロ

今回のお支払日	2016年11月10日（木）
今回のお支払金額合計	[redacted]口　76,376円

490－1202
愛知県あま市富塚　地蔵堂３９－１

石塚　吾歩路　様

20161000572093110100
L-002-001-0018304-001/002-0002-111111
3NA1N-E002001K0016266#

《お問い合わせ　9：00AM～5：00PM》＊は携帯電話不可

＊ご利用可能額案内（24時間自動音声）	0120-592-196
＊住所・振替口座のご変更（日・祝休）	0120-800-962
リボ・分割払い、融資について（日・祝休）	0120-833-633
各種お問い合わせ（年中無休）	052-563-3050

※お問い合わせの際は、カード番号が必要となります。お手もとにカードをご用意ください。

ご利用ありがとうございます。ご利用明細をご案内申しあげますのでご確認ください。
＊お支払いは毎月10日（休日の場合は翌営業日）にご指定のお支払口座より自動振替させていただきます。ご入金は前日（金融機関営業日）までにお願いいたします。

ショッピングのご利用に応じてどんどんたまるOkiDokiポイント！
バラエティー豊かな商品などに交換できる楽しい特典です。
当月獲得ポイント数などは明細書裏面でご確認ください。
※一部のカードについては明細書裏面に表示されない場合もございます。

カード名称	カード番号
[redacted]	[redacted]

株式会社ジェーシービー

〒689－1111　鳥取県鳥取市若葉台北6－1－1
ＪＣＢ鳥取ソリューションセンター
関東財務局長　（11）第00183号

ご利用日	ご利用先など	ご利用明細 ご利用金額（円）	支払区分	今回のお支払明細 今回回数	お支払金額（円）	摘要	備考
[redacted]			石塚	吾歩路	様		
≪ショッピング取組（国内）≫							
[redacted]							
2016 910	ソフトバンクM	19416	1回		19416		＊
[redacted]							＊
							＊
							＊
≪その他≫							
20161 0	カード年会費	0			0	割引額1，350円／税込 年会費無料対象のため請求はありません。	
◆お支払小計					52976		
[redacted]	ＥＴＣスルーカード　石塚　吾歩路　様						
≪ショッピング取組（国内）≫							
[redacted]							＊
							＊
							＊

カードご利用代金明細書

2016年10月25日発行　2/　2

石塚　吾歩路　様

20161000572093110100
L-002-001-0018305-002/002-0002-111111
3NA1N-E002001K0016266

ご利用日	ご利用先など	ご利用明細 ご利用金額(円)	支払区分	今回のお支払明細 今回回数	お支払金額(円)	摘要	備考
[redacted]							*
◆お支払小計					23400		
◆◆今回のお支払金額総合計					76376		

変更締切 11月2日(水) 7:55PMまで!
今回のお支払い分をショッピングリボ・分割払いに変更可能!
変更方法
【明細を指定して変更!】会員専用WEBサービス「MyJCB」から
http://www.jcb.co.jp/
【ご利用分をまとめて変更!】JCBショッピングお支払い方法変更テレホンサービスから
0120-802-570(24時間・年中無休・自動音声)
※お支払い口座が設定されていない場合、変更締切は毎月20日7:55PMまでです。
1610AAE01900030

●事務の都合上、ご利用分の請求月が遅れる場合があります　●ご利用日:加盟店利用日ではなくJCB代理店での伝票取扱日等を表示する場合があります　●金額欄の"-"は減額分　●支払区分:1回=ショッピング1回払い、2回=ショッピング2回払い、ボ1=ボーナス1回払い、リボ=ショッピングリボ払い、3~24=ショッピング分割払いの回数、S1=ショッピングスキップ払い、C0=キャッシングリボ払い、C1=キャッシング1回払い、海C=海外キャッシング1回払い　●今回回数:何回目のお支払いかを表示

様式3－(2)

領収書整理票

（議員名： 石塚吾歩路　　）

整理番号	154	経費項目	調査研究費	研修費	広報広聴費	要請陳情等活動費	会議費	資料作成費	資料購入費	事務所費	事務費	人件費
					○							

事務所インターネット広報経費（ 8 月分）

按分率　0.8（政務活動分）

普通預金
（兼お借入明細）

年月日	摘要（お客様メモ）	お支払金額	お預り金額	差引残高（ムマークのある年度はお借入残高を表わします）	記号・店番号
[redacted]					
28-11-10	JCB	*76,376	JCB カード	[redacted]	
[redacted]					

按分後金額	

整理	事務所費	事務費	人件費

[redacted]

● 小切手等の証券類によるご入金の場合はそのお払戻しのできる予定の日を次のとおり摘要欄に表示します。

表示		お支払予定日時
証券類（○○）	取立（○○）	（○○）で表示されている日の午後。お支払可能時刻は小切手等の種類によって異なります。詳細は窓口へお問い合せください。
振込（○○）	振替（○○）	
配当金（○○）		

● 自動支払い、お振込金などの内容は摘要欄または金額欄に、漢字またはカナ文字で表示します。（お振込人名などをカナ表示する場合、一部省略または略記させていただくことがあります。ご不明な点は当店へご照会ください。）

● 記号のご説明
K,M…入金
L…振替入金
O…支払い
R…振替支払い
T…使日記載分

按分率	0.8	按分後金額	1,039

※　領収書は重ならないように貼付すること。なお、領収書が大きい場合は、記入欄を一つにまとめたり、別添とすることも可能である。

※　「整理番号」欄には出納簿の該当する整理番号を記載し、「経費項目」欄には該当する経費項目に○を記載すること。

※　按分した場合は、按分率欄及び按分後金額欄に記載すること。

カードご利用代金明細書

４９０－１２０２
愛知県あま市富塚　地蔵堂３９－１

金融機関名	[redacted]
支店名	
科目・口座番号	
口座名義	イシツカ　アポロ

今回のお支払日	2016年11月10日（木）
今回のお支払金額合計	[redacted]口　76,376 円

《お問い合わせ　9：00AM～5：00PM》＊は携帯電話不可

＊ご利用可能額案内（24時間自動音声）	0120-592-196
＊住所・振替口座のご変更（日・祝休）	0120-800-962
リボ・分割払い、融資について（日・祝休）	0120-833-633
各種お問い合わせ（年中無休）	052-563-3050

＊お問い合わせの際は、カード番号が必要となります。お手もとにカードをご用意ください。

石塚　吾歩路　様

2016100057209311010O
L-002-001-0018304-001/002-0002-111111
3NA1N-E002001K0016266#

ご利用ありがとうございます。ご利用明細をご案内申しあげますのでご確認ください。
＊お支払いは毎月10日（休日の場合は翌営業日）にご指定のお支払口座より自動振替させていただきます。ご入金は前日（金融機関営業日）までにお願いいたします。

株式会社ジェーシービー

〒689－1111　鳥取県鳥取市若葉台北6－1－1
ＪＣＢ鳥取ソリューションセンター
関東財務局長　（11）第００１８３号

ショッピングのご利用に応じてどんどんたまるOkiDokiポイント！
バラエティー豊かな商品などに交換できる楽しい特典です。
当月獲得ポイント数などは明細書裏面でご確認ください。
＊一部のカードについては明細書裏面に表示されない場合もございます。

カード名称	カード番号
[redacted]	

ご利用日	ご利用先など	ご利用明細 ご利用金額（円）	支払区分	今回回数	今回のお支払明細 お支払金額（円）	摘要	備考
[redacted]			石塚	吾歩路	様		
≪ショッピング取組（国内）≫							
[redacted]							＊
2016 9 30	ＢＩＧＬＯＢＥ利用料	1,299	1回		1,299		＊
≪その他≫							
2016 10	カード年会費	0			0	割引額1，350円／税込 年会費無料対象のため請求はありません。	
◆お支払小計					52,976		
[redacted]	ＥＴＣスルーカード　石塚　吾歩路　様						
≪ショッピング取組（国内）≫							
[redacted]							＊

●事務の都合上、ご利用分の請求月が異なる場合があります　●ご利用日：加盟店利用日ではなくJCB代理店での伝票取扱日等を表示する場合があります　●金額欄の"－"は減額分　●支払区分：1回＝ショッピング1回払い、2回＝ショッピング2回払い、ボ1＝ボーナス1回払い、リボ＝ショッピング"リボ"払い、3～24＝ショッピング分割払いの回数、S1＝ショッピングスキップ払い、C1＝キャッシング"リボ"払い、キ1＝キャッシング1回払い、海1＝海外キャッシング1回払い　●今回回数：何回目のお支払いかを表示　●海外ご利用分の利用日※印　●QUICPayのご利用分は1回払いに表示　●法人カードの下4桁は「1＊＊＊」と表示され、実際のカード番号とは異なります

カードご利用代金明細書

石塚　吾歩路　様

2016100057209311010O
L-002-001-0018305-002/002-0002-111111
3NA1N-E002001K0016266

ご利用日	ご利用先など	ご利用明細 ご利用金額(円)	支払区分	今回のお支払明細 今回回数	お支払金額(円)	摘　要	備考
[redacted]							※
◆お支払小計					23400		
◆◆今回のお支払金額総合計					76376		

次回締切 11月2日(水) 7:55PM まで!　今回のお支払い分をショッピングリボ・分割払いに変更可能!

変更方法
【明細を指定して変更!】会員専用WEBサービス「MyJCB」から
http://www.jcb.co.jp/
【ご利用分をまとめて変更!】JCBショッピングお支払い方法変更テレホンサービスから
0120-802-570(24時間・年中無休・自動音声)

※お支払い口座が設定されていない場合、変更締切は毎月20日7:55PMまでです。

1610AAE01900030

●事務の都合上、ご利用分の請求月が遅れる場合があります　●ご利用日:加盟店利用日ではなくJCB伝票での伝票取扱日等を表示する場合があります　●金額欄の"-"は返金分　●支払区分:1回=ショッピング1回払い、2回=ショッピング2回払い、ボ1=ボーナス1回払い、リボ=ショッピングリボ払い、3~24=ショッピング分割払いの回数、51=ショッピングプレミアム払い、C1=キャッシング1回払い、海C=海外キャッシング1回払い　●今回回数:今回のお支払いから表示

様式3－(2)

領収書整理票

（議員名： 石塚吾歩路　　）

整理番号	155	経費項目	調査研究費	研修費	広報広聴費	要請陳情等活動費	会議費	資料作成費	資料購入費	事務所費	事務費	人件費
			○									

高速代（9 月分）

普通預金
（兼お借入明細） 6

年月日	摘要（お客様メモ）	お支払金額	お預り金額	差引残高（△マークのある場合はお借入残高を表わします）	記号・店番号
[redacted]					
28-11-10	JCB	★76,376	JCB カード	[redacted]	
[redacted]					

按分後金額	

整	費	事務所費	事務費	人件費

[redacted]

● 小切手等の証券類によるご入金の場合はそのお払戻しのできる予定の日を次のとおり摘要欄に表示します。

表示	お支払予定日時
証券類(○○)　取立(○○) 振込(○○)　振替(○○) 記号番(○○)	(○○)で表示されている日の午後 （お支払可能時刻は小切手等の種類によって異なります。詳細は窓口へお問い合せください。）

● 自動支払い、お振込金などの内容は摘要欄または金額欄に、漢字またはカナ文字で表示します。
（お振込人名などをカナ表示する場合、一部省略または略記させていただくことがあります。ご不明な点は当店へご照会ください。）

● 記号のご説明
K,M…入金
L…振替入金
Q…支払い
R…振替支払い
T…後日記帳分

按分率		按分後金額	770

※ 領収書は重ならないように貼付すること。なお、領収書が大きい場合は、記入欄を一つにまとめたり、別添とすることも可能である。

※ 「整理番号」欄には出納簿の該当する整理番号を記載し、「経費項目」欄には該当する経費項目に○を記載すること。

※ 按分した場合は、按分率欄及び按分後金額欄に記載すること。

カードご利用代金明細書

金融機関名	[redacted]
支店名	
科目・口座番号	
口座名義	イシツ゛カ　アホ゜ロ

今回のお支払日	2016年11月10日（木）
今回のお支払金額合計	[redacted]口　76,376円

４９０－１２０２
愛知県あま市富塚　地蔵堂３９－１

石塚　吾歩路　様

2016100057209311010O
L-002-001-0018304-001/002-0002-111111
3NA1N-E002001K0016266#

《お問い合わせ　9：00AM～5：00PM》※は携帯電話不可

※ご利用可能額案内（24時間自動音声）	0120-592-196
※住所・振替口座のご変更（日・祝休）	0120-800-962
リボ・分割払い、融資について（日・祝休）	0120-833-633
各種お問い合わせ（年中無休）	052-563-3050

※お問い合わせの際は、カード番号が必要となります。お手もとにカードをご用意ください。

ご利用ありがとうございます。ご利用明細をご案内申しあげますのでご確認ください。
※お支払いは毎月10日（休日の場合は翌営業日）にご指定のお支払口座より自動振替させていただきます。ご入金は前日（金融機関営業日）までにお願いいたします。

株式会社ジェーシービー

〒689－1111　鳥取県鳥取市若葉台北6－1－1
JCB鳥取ソリューションセンター
関東財務局長　（11）第00183号

ショッピングのご利用に応じてどんどんたまるOkiDokiポイント！
バラエティー豊かな商品などに交換できる楽しい特典です。
当月獲得ポイント数などは明細書裏面でご確認ください。
※一部のカードについては明細書裏面に表示されない場合もございます。

カード名称	カード番号
[redacted]	[redacted]

ご利用日	ご利用先など	ご利用明細 ご利用金額（円）	支払区分	今回のお支払明細 今回回数	お支払金額（円）	摘要	備考
[redacted]			石塚	吾歩路	様		
≪ショッピング取組（国内）≫							
[redacted]							＊＊＊＊＊
2016 10	カード年会費	0			0	割引額1，350円／税込 年会費無料対象のため請求はありません。	
◆お支払小計					52976		
[redacted]	ＥＴＣスルーカード　石塚　吾歩路　様						
≪ショッピング取組（国内）≫							
[redacted]							＊＊＊＊＊
2016 9 6	ＥＴＣ　名古屋高速一千音寺　普通車	770	1回		770	納つ保存 海外視察 事前勉強会	
[redacted]							＊＊＊＊＊

●海外利用の場合、ご利用日が異なる場合があります。●ご利用日が無記入の場合、ご利用先などの情報が反映されるまでお待ちください。●ご利用金額の「－」は減額分　●支払区分：1回＝ショッピング1回払い、2回＝ショッピング2回払い、ボ1＝ボーナス1回払い、増＝ショッピング増額払い、3～24＝ショッピング分割払いの回数、S1＝ショッピングスキップ払い、C1＝キャッシング増額払い、C1＝キャッシング1回払い、海C＝海外キャッシング1回払い　●今回回数：何回目のお支払いかを表示
●備考欄の＊＊＊＊の表示：ご利用時に＊印　●ご利用日の下4桁目10の位は非表示　●法人カードの下4桁目11＊＊は表示されず、実際のカード番号とは異なります

カードご利用代金明細書

2016年10月25日発行　2/　2

石塚　吾歩路　様

20161000572093110100
L-002-001-0018305-002/002-0002-111111
3NA1N-E002001K0016266

ご利用日	ご利用先など	ご利用明細 ご利用金額(円)	支払区分	今回のお支払明細 今回回数	お支払金額(円)	摘要	備考
[redacted]							*
◆お支払小計					23400		
◆◆今回のお支払金額総合計					76376		

変更締切 11月2日(水) 7:55PM まで!

今回のお支払い分をショッピングリボ・分割払いに変更可能!

変更方法

【明細を指定して変更!】会員専用WEBサービス「MyJCB」から
http://www.jcb.co.jp/

【ご利用分をまとめて変更!】JCBショッピングお支払い方法変更テレホンサービスから
0120-802-570(24時間・年中無休・自動音声)

※お支払い口座が設定されていない場合、変更締切は毎月20日7:55PMまでです。

1610AAE01900030

●事務の都合上、ご利用分の請求月が遅れる場合があります　●ご利用日:加盟店利用日ではなくJCB代理店での伝票取扱日等を表示する場合があります　●金額欄の"-"は差額分　●支払区分:1回=ショッピング1回払い、2回=ショッピング2回払い、ボ1=ボーナス1回払い、リボ=ショッピング リボ払い、3~24=ショッピング分割払いの回数、S1=ショッピング スキップ払い、C1=キャッシング リボ払い、C1=キャッシング1回払い、海C=海外キャッシング1回払い　●今回回数:何回目のお支払いかを表示

様式3－(2)

領収書整理票

(議員名：　石塚吾歩路　)

整理番号	156	経費項目	調査研究費	研修費	広報広聴費	要請陳情等活動費	会議費	資料作成費	資料購入費	事務所費	事務費	人件費
										○		

普通預金
(兼お借入明細) 6

年月日	摘要(お客様メモ)	お支払金額	お預り金額	差引残高	(マイナスの場合はお借入残高を表わします)	記号・店番号
[redacted]						
28-11-10	JCB	*76376 JCB カード"		[redacted]		
[redacted]						

按分後金額	

整理

事務所費	事務費	人件費

[redacted]

● 小切手等の証券類によるご入金の場合はそのお礼状しのできる予定の日を次のとおり振替欄に表示します。

表示	お支払予定日時
証券類(○○) 取立(○○)	(○○)で表示されている日の午後
振 込(○○) 振替(○○)	(お支払可能時刻は小切手等の種類によって異なります。詳細は窓口へお問い合せください。)
配当金(○○)	

● 自動支払い、お振込金などの内容は摘要欄または金額欄に、漢字またはカナ文字で表示します。お振込人名などをカナ表示する場合、一部省略または略記させていただくことがあります。ご不明な点は当店へご照会ください。

● 記号のご説明
K,M…入金
L…振替入金
Q…支払い
R…振替支払い
T…後日記帳分

事務所電気代(9 月分)

按分率　0.5(家事以外)×0.8(政務活動分)

按分率	0.4	按分後金額	6,065

※　領収書は重ならないように貼付すること。なお、領収書が大きい場合は、記入欄を一つにまとめたり、別添とすることも可能である。

※　「整理番号」欄には出納簿の該当する整理番号を記載し、「経費項目」欄には該当する経費項目に○を記載すること。

※　按分した場合は、按分率欄及び按分後金額欄に記載すること。

カードご利用代金明細書

2016年10月25日発行　1/　2

金融機関名	[redacted]
支店名	
科目・口座番号	
口座名義	イシツ゛カ　アホ゜ロ

今回のお支払日	2016年11月10日（木）
今回のお支払金額合計	[redacted]口　76,376円

490－1202
愛知県あま市富塚　地蔵堂39－1

石塚　吾歩路　様

20161000572093110100
L-002-001-0018304-001/002-0002-111111
3NA1N-E002001K0016266#

《お問い合わせ　9：00AM～5：00PM》＊は携帯電話不可

＊ご利用可能額案内（24時間自動音声）	0120-592-196
＊住所・振替口座のご変更（日・祝休）	0120-800-962
リボ・分割払い、融資について（日・祝休）	0120-833-633
各種お問い合わせ（年中無休）	052-563-3050

※お問い合わせの際は、カード番号が必要となります。お手もとにカードをご用意ください。

ご利用ありがとうございます。ご利用明細をご案内申しあげますのでご確認ください。
＊お支払いは毎月10日（休日の場合は翌営業日）にご指定のお支払口座より自動振替させていただきます。ご入金は前日（金融機関営業日）までにお願いいたします。

株式会社ジェーシービー

〒689－1111　鳥取県鳥取市若葉台北6－1－1
JCB鳥取ソリューションセンター
関東財務局長　（11）第00183号

ショッピングのご利用に応じてどんどんたまるOkiDokiポイント！
バラエティー豊かな商品などに交換できる楽しい特典です。
当月獲得ポイント数などは明細書裏面でご確認ください。
※一部のカードについては明細書裏面に表示されない場合もございます。

カード名称	カード番号
[redacted]	[redacted]

ご利用日	ご利用先など	ご利用明細 ご利用金額（円）	支払区分	今回回数	今回のお支払明細 お支払金額（円）	摘要	備考
[redacted]			石塚		吾歩路　様		
≪ショッピング取組（国内）≫							
[redacted]							＊
2016 920	中部電力09月	15163	1回		15163		＊
[redacted]							＊
≪その他≫							
201610	カード年会費	0			0	割引額1，350円／税込 年会費無料対象のため請求はありません。	
◆お支払小計					52976		
[redacted]	ETCスルーカード　石塚　吾歩路　様						
≪ショッピング取組（国内）≫							
[redacted]							＊

●事務の都合上、ご利用分の請求月が遅れる場合があります　●ご利用日:加盟店利用日ではなくJCB代理店での伝票取扱日等を表示する場合があります　●金額欄の"－"は凍額分　●支払区分:1回=ショッピング1回払い、2回=ショッピング2回払い、ボ1=ボーナス1回払い、リボ=ショッピングリボ払い、3～24=ショッピング分割払いの回数、S1=ショッピングスキップ払い、C1=キャッシングリボ払い、C1=キャッシング1回払い、海C=海外キャッシング1回払い　●今回回数:何回目のお支払いかを表示　●海差ポイント対象の利用に＊印　●QUICPayIDの下4桁(0100)は非表示　●法人カードの下4桁は[1]＊＊＊と表示され、実際のカード番号とは異なります

カードご利用代金明細書

2016年10月25日発行　2/　2

石塚　吾歩路　様

20161000572093110100
L-002-001-0018305-002/002-0002-111111
3NA1N-E002001K0016266

ご利用日	ご利用先など	ご利用明細 ご利用金額(円)	支払区分	今回のお支払明細 今回回数	お支払金額(円)	摘要	備考
[redacted]							*
◆お支払小計					23400		
◆◆今回のお支払金額総合計					76376		

変更締切 11月2日(水) 7:55PM まで!

今回のお支払い分をショッピングリボ・分割払いに変更可能!

変更方法

【明細を指定して変更!】会員専用WEBサービス「MyJCB」から
http://www.jcb.co.jp/

【ご利用分をまとめて変更!】JCBショッピングお支払い方法変更テレホンサービスから
0120-802-570(24時間・年中無休・自動音声)

※お支払い口座が設定されていない場合、変更締切は毎月20日7:55PMまでです。

1610AAE01900030

●事務の都合上、ご利用分の請求月が遅れる場合があります　●ご利用日:加盟店利用日ではなくJCB代理店での伝票取扱日等を表示する場合があります　●金額欄の"-"は減額分　●支払区分:1回=ショッピング1回払い、2回=ショッピング2回払い、ボ1=ボーナス1回払い、リボ=ショッピングリボ払い、3~24=ショッピング分割払いの回数、S1=ショッピングスキップ払い、C0=キャッシング1回払い、C1=キャッシング1回払い、海C=海外キャッシング1回払い　●今回回数:何回目のお支払いかを表示

様式3－(2)

領収書整理票

（議員名： 石塚吾歩路　　）

整理番号	157	経費項目	調査研究費	研修費	広報広聴費	要請陳情等活動費	会議費	資料作成費	資料購入費	事務所費	事務費	人件費
											○	

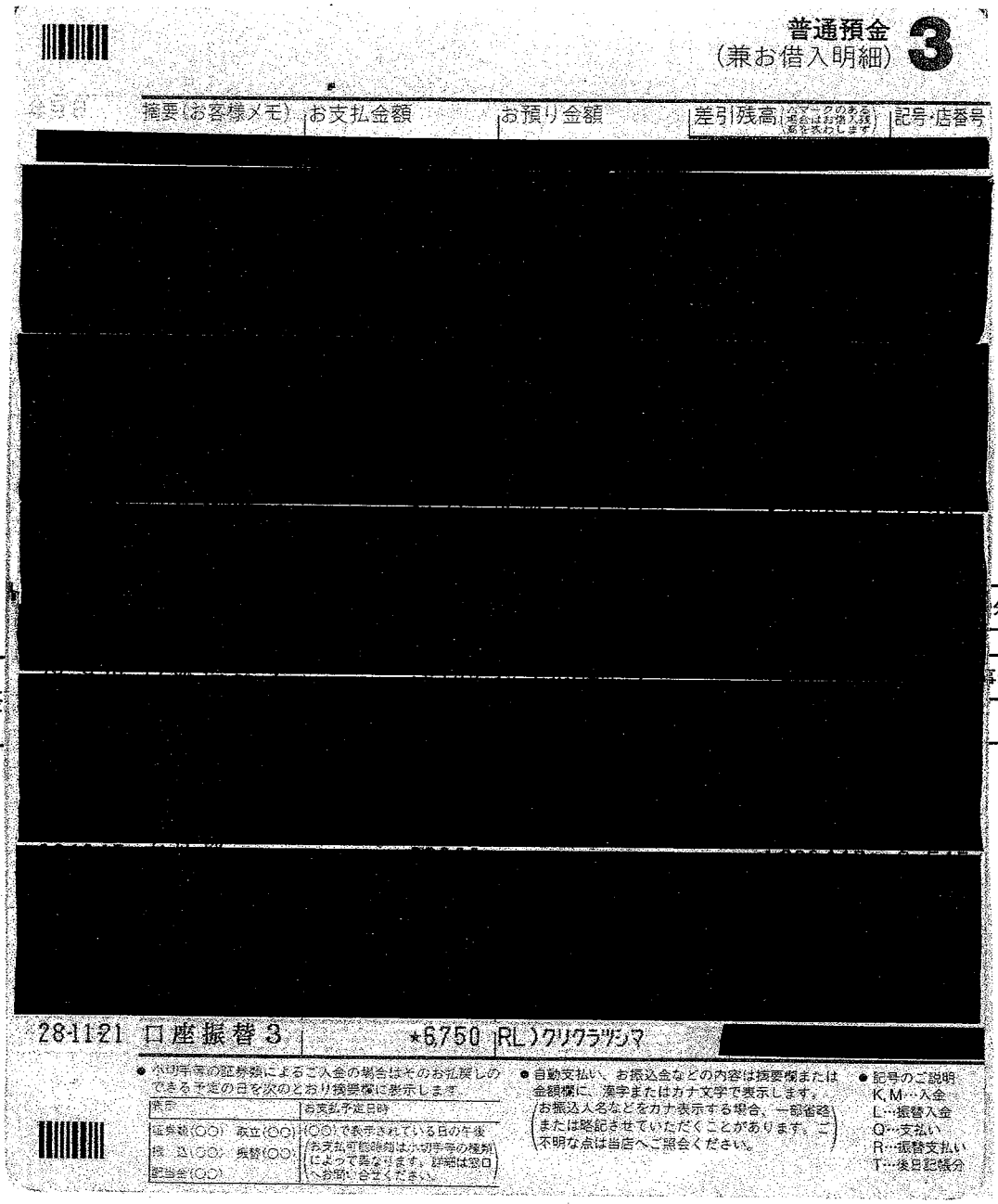

普通預金
（兼お借入明細） 3

摘要（お客様メモ）	お支払金額	お預り金額	差引残高（ハマークのある場合はお借入残高を表わします）	記号・店番号
[redacted]				

28-11-21 口座振替3 ★6,750 RL）クリクラツシマ [redacted]

● 小切手等の証券類によるご入金の場合はそのお払戻しのできる予定の日を次のとおり摘要欄に表示します。

表示	お支払予定日時
証券類（○○） 取立（○○） 振込（○○） 振替（○○） 配当金（○○）	（○○）で表示されている日の午後（お支払可能時刻は小切手等の種別によって異なります。詳細は窓口へお問い合せください。）

● 自動支払い、お振込金などの内容は摘要欄または金額欄に、漢字またはカナ文字で表示します。（お振込人名などをカナ表示する場合、一部省略または略記させていただくことがあります。ご不明な点は当店へご照会ください。）

● 記号のご説明
K,M…入金
L…振替入金
Q…支払い
R…振替支払い
T…後日記帳分

分後金額	

整	事務所費	事務費	人件費

来客用事務所飲料水代（10月分）

按分率　0.8（政務活動分）

按分率	0.8	按分後金額	5,400

※ 領収書は重ならないように貼付すること。なお、領収書が大きい場合は、記入欄を一つにまとめたり、別添とすることも可能である。

※ 「整理番号」欄には出納簿の該当する整理番号を記載し、「経費項目」欄には該当する経費項目に○を記載すること。

※ 按分した場合は、按分率欄及び按分後金額欄に記載すること。

様式3－(2)

領収書整理票

（議員名： 石塚吾歩路 ）

整理番号	158	経費項目	調査研究費	研修費	広報広聴費	要請陳情等活動費	会議費	資料作成費	資料購入費	事務所費	事務費	人件費
			○									

統合医療推進議員連絡会による鳥取県視察

航空券代金

県外活動報告書 2 のとおり

領 収 書

No. 02694

石塚吾歩路 様

金額			百万	千	円
			[redacted]	4 2 8 2 2	

但し 航空券代金 10/20 小牧～出雲
10/21 出雲～小牧
現地バス代

上記金額正に領収致しました。

28年11月21日 [redacted]

日交 株式会社 日本交[redacted]

本 社 鳥取市雲山219番地 □鳥 [redacted] 26-5000
□倉 吉 TEL (0858) 26-1117 ☑米 [redacted] 22-2103

収入印紙

取扱者印 [redacted]

（注）本領収証に社印、取扱者印のなきもの及び金額を訂正したものは無効とします。

按分後金額	

事務所費	事務費	人件費

按分率		按分後金額	42,822

※ 領収書は重ならないように貼付すること。なお、領収書が大きい場合は、記入欄を一つにまとめたり、別添とすることも可能である。

※ 「整理番号」欄には出納簿の該当する整理番号を記載し、「経費項目」欄には該当する経費項目に○を記載すること。

※ 按分した場合は、按分率欄及び按分後金額欄に記載すること。

様式3－(2)

領収書整理票

（議員名：　石塚吾歩路　）

整理番号	159	経費項目	調査研究費	研修費	広報広聴費	要請陳情等活動費	会議費	資料作成費	資料購入費	事務所費	事務費	人件費
			○									

統合医療推進議員連絡会による鳥取県視察

宿泊費

県外活動報告書　のとおり

領　収　書

No. 02695

石塚吾歩路　様

金額	百万	千	円
	[redacted]	16	674

但し　宿泊費　昼弁当代

収入印紙

上記金額正に領収致しました。

28年11月21日

日交　株式会社　日本交通　[redacted]

本　社　鳥取市雲山219番地　□鳥　[redacted]26-5000

□倉　吉　TEL (0858) 26-1117　☑米　[redacted]22-2103

取扱者印

（注）本領収証に社印、取扱者印のなきもの及び金額を訂正したものは無効とします。

16,674円のうち 14,674円を充当

（弁当代 2000円相当（以内）を除く）

按分後金額	

事務所費	事務費	人件費

按分率		按分後金額	14,674

※　領収書は重ならないように貼付すること。なお、領収書が大きい場合は、記入欄を一つにまとめたり、別添とすることも可能である。

※　「整理番号」欄には出納簿の該当する整理番号を記載し、「経費項目」欄には該当する経費項目に○を記載すること。

※　按分した場合は、按分率欄及び按分後金額欄に記載すること。

様式3－(2)

領収書整理票

（議員名：　石塚吾歩路　）

整理番号	160	経費項目	調査研究費	研修費	広報広聴費	要請陳情等活動費	会議費	資料作成費	資料購入費	事務所費	事務費	人件費
					0							

領収書

毎度ありがとうございます

石塚吾歩路　様

県政報告郵送ハガキ代

［販売］
通常葉書インク（５２円）
52円　50枚　¥2,600

小　計　¥2,600

課税計　¥0
（内消費税等　¥0）
非課税計　¥2,600

合計　¥2,600
お預り金額　¥3,000
おつり　¥400

印紙税申告納
付につき麹町
税務署承認済

〒100-8798　日本郵便株式会社
東京都千代田区霞が関１－３－２
取扱日時：2016年11月21日 15:51
担当：[redacted]
発行No.161121J3618　端N01箱01
連絡先：千代田郵便局
TEL:0587-36-0931

郵便局からのお知らせ

ご注意ください!

「レターパックなどで現金送れ」は全て詐欺です。

レターパックで現金を送ることは郵便法違反です。

按分率		按分後金額	2600

研修費	広報広聴費	要請陳情等活動費	会議費	資料作成費	資料購入費	事務所費	事務費	人件費

按分率		按分後金額	

※　領収書は重ならないように貼付すること。なお、領収書が大きい場合は、記入欄を一つにまとめたり、別添とすることも可能である。

※　「整理番号」欄には出納簿の該当する整理番号を記載し、「経費項目」欄には該当する経費項目に○を記載すること。

※　按分した場合は、按分率欄及び按分後金額欄に記載すること。

様式３－(2)

領収書整理票

（議員名：　石塚吾歩路　）

整理番号	161	経費項目	調査研究費	研修費	広報広聴費	要請陳情等活動費	会議費	資料作成費	資料購入費	事務所費	事務費	人件費
											○	

引換金受領証

毎度ありがとうございます

石塚吾歩路　様

プリンター　インクカートリッジ代金
（送料含む）

[収納金]
代引まとめ
4562-7916-4445
引換金　¥2,693
(内消費税等　¥0)

合計　¥2,693
お預り　現金　¥2,693

印紙税申告納付につき麹町税務署承認済

〒100-8798　日本郵便株式会社
東京都千代田区霞が関１－３－２
取扱日時：2016年11月23日 19:25
担当：[redacted]
発行No. 161123P2132 端211054082
連絡先：津島郵便局
TEL:0567-26-2821

按分率	0.8	按分後金額	2,154

整

費	研修費	広報広聴費	要請陳情等活動費	会議費	資料作成費	資料購入費	事務所費	事務費	人件費

按分率		按分後金額	

※　領収書は重ならないように貼付すること。なお、領収書が大きい場合は、記入欄を一つにまとめたり、別添とすることも可能である。

※　「整理番号」欄には出納簿の該当する整理番号を記載し、「経費項目」欄には該当する経費項目に○を記載すること。

※　按分した場合は、按分率欄及び按分後金額欄に記載すること。

〒 490-1202
愛知県あま市富塚地蔵堂39-1

石塚　吾歩路　様

〒399-8703
長野県松本市村井町南2丁
エプソンダイレクト株式会

納 品 書

このたびは弊社より商品をお買い上げいただき、誠にありがとうございます。
お買い上げいただきました商品は以下のとおりでございます。よろしくご確認くださいますようお願いいたします。
〈お願い〉本納品書は修理時に必要となるため、大切に保管ください。

発送日　2016年11月22日
受注担当者　オンラインBTO受注担当

製品名	数量	金額	税抜
1　プリンター消耗品	2	2,100	
インクカートリッジ ICBK50	1		

Ｗｅｂご注文番号	52128576
お得意様番号	[redacted]
オーダーＩＤ	JB6Y032847
支払方法	代金引換

送料	500
値引き(−)	106
税抜合計	2,494
消費税	199
税込合計	2,693
支払合計	2,693

様式3－(2)

領収書整理票

(議員名: 石塚吾歩路)

整理番号	162	経費項目	調査研究費	研修費	広報広聴費	要請陳情等活動費	会議費	資料作成費	資料購入費	事務所費	事務費	人件費
											○	

普通預金(兼お借入明細) ③

年月日	摘要	お支払金額	お預り金額	差引残高
[redacted]				
3 28-11-24	口座振替	*87,048	SMBC(J-NETレン	[redacted]
[redacted]				
21				
22				
23				

●小切手等の証券類によるご入金の場合はその払戻しのできる予定の日を次のとおり摘要欄に表示します。

表示	お支払予定日
証券(○○)	(○○)で表示されている日 お支払可能時刻は小切手等の種類によって異なります。 詳細は窓口へお問い合わせください。

お借入残高のときは差引残高頭部にマイナス(－)の表示をいたします。

按分後金額	

整理	事務所費	事務費	人件費

自動車リース賃料 (10月分)

按分率 0.8(政務活動分)

按分率	0.8	按分後金額	69,638

※ 領収書は重ならないように貼付すること。なお、領収書が大きい場合は、記入欄を一つにまとめたり、別添とすることも可能である。

※ 「整理番号」欄には出納簿の該当する整理番号を記載し、「経費項目」欄には該当する経費項目に○を記載すること。

※ 按分した場合は、按分率欄及び按分後金額欄に記載すること。

様式3－(2)

領収書整理票

（議員名：　石塚吾歩路　）

整理番号	163	経費項目	調査研究費	研修費	広報広聴費	要請陳情等活動費	会議費	資料作成費	資料購入費	事務所費	事務費	人件費
											0	

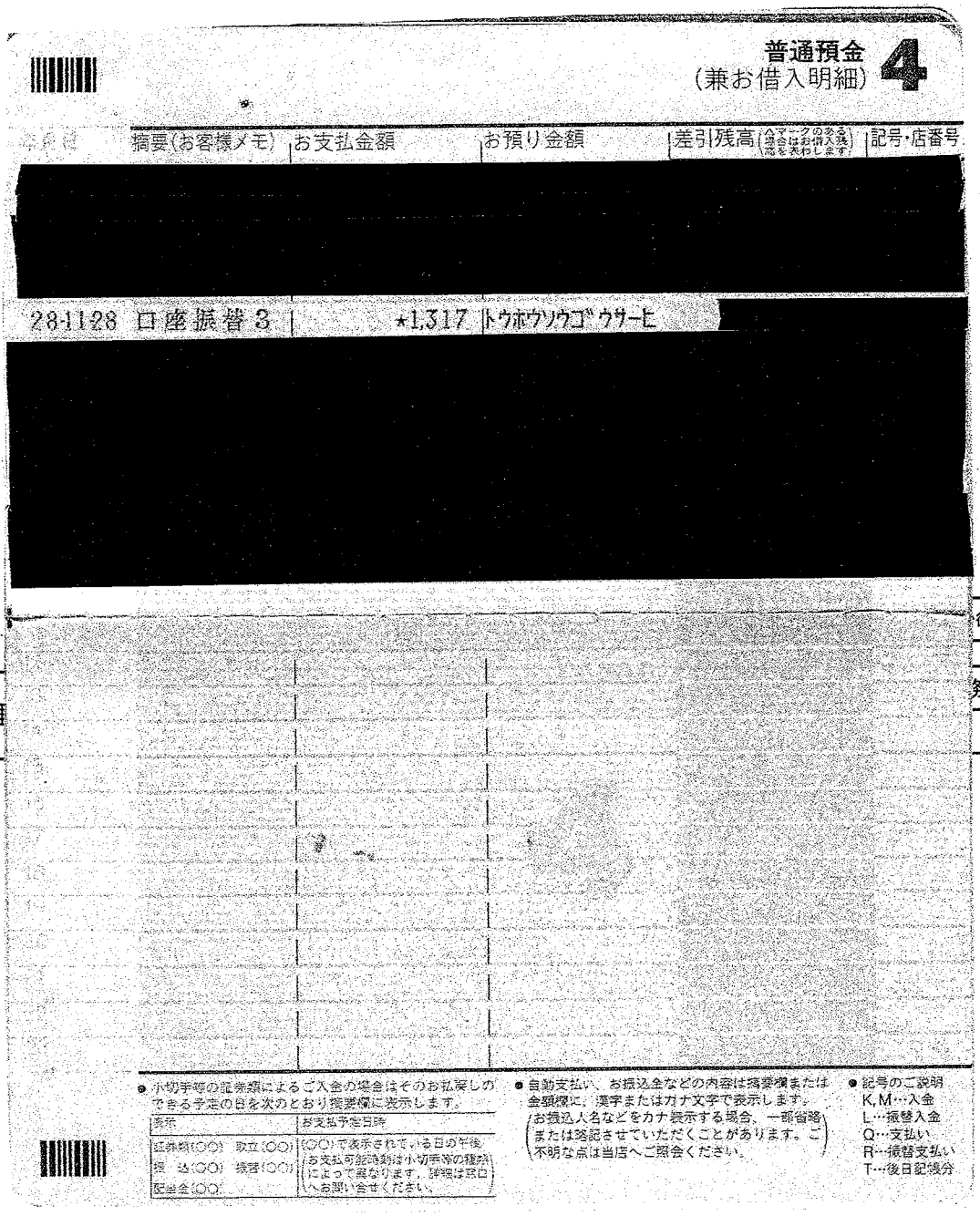

普通預金
（兼お借入明細）4

摘要(お客様メモ)	お支払金額	お預り金額	差引残高 (△マークのある場合はお借入残高を表わします)	記号・店番号
[redacted]				
28-1128 口座振替 3		★1,317	ﾄｳﾎｳｿｳｺﾞｳｻｰﾋﾞ	[redacted]

● 小切手等の記帳額によるご入金の場合はそのお払戻しのできる予定の日を次のとおり摘要欄に表示します。

表示	お支払予定日時
証券類(○○) 取立(○○)	(○○)で表示されている日の午後
振 込(○○) 振替(○○)	お支払可能時刻は小切手等の種類によって異なります。詳細は窓口へお問い合せください。
配当金(○○)	

● 自動支払い、お振込金などの内容は摘要欄または金額欄に、漢字またはカナ文字で表示します。（お振込人名などをカナ表示する場合、一部省略または略記させていただくことがあります。ご不明な点は当店へご照会ください。）

● 記号のご説明
K,M…入金
L…振替入金
Q…支払い
R…振替支払い
T…後日記帳分

後金額	

整理	務所費	事務費	人件費

事務所ガス機器リース賃料

按分率0.8（政務活動分）

按分率	0.8	按分後金額	1,053

※　領収書は重ならないように貼付すること。なお、領収書が大きい場合は、記入欄を一つにまとめたり、別添とすることも可能である。

※　「整理番号」欄には出納簿の該当する整理番号を記載し、「経費項目」欄には該当する経費項目に○を記載すること。

※　按分した場合は、按分率欄及び按分後金額欄に記載すること。

様式３－(２)

領収書整理票

（議員名：　石塚吾歩路　）

整理番号	164	経費項目	調査研究費	研修費	広報広聴費	要請陳情等活動費	会議費	資料作成費	資料購入費	事務所費	事務費	人件費
									○			

領収書

[redacted]

石塚　吾歩路　様

銘柄名	部数	金額	備考
中日新聞（朝刊）	1	3,086	

2016年11月分
お問合せNo.　2369
(　6)　35.00自振

合計金額 3,086円

毎度ご購読ありがとうございます
上記金額正に領収しました。
「上記の金額、消費税が含まれています。」

事務所新聞代
支払日　11　月30日

2017年度ﾄﾞﾗｺﾞﾝｽﾞｶﾚﾝﾀﾞｰ発売中！！
税込価格 1,265円（壁掛け）
お申込みは当店まで！！

中日新聞　美和正則専売店
あま市富塚西先速103-1
ＴＥＬ０５２－４４１－３２５１
◎御注意、領収印無きは無効です。

領 中日新聞 収

按分率		按分後金額	3,086

整理番号		経費項目	調査研究費	研修費	広報広聴費	要請陳情等活動費	会議費	資料作成費	資料購入費	事務所費	事務費	人件費

按分率		按分後金額	

※　領収書は重ならないように貼付すること。なお、領収書が大きい場合は、記入欄を一つにまとめたり、別添とすることも可能である。

※　「整理番号」欄には出納簿の該当する整理番号を記載し、「経費項目」欄には該当する経費項目に○を記載すること。

※　按分した場合は、按分率欄及び按分後金額欄に記載すること。

様式３－(２)

領収書整理票

（議員名：　石塚吾歩路　）

整理番号	165	経費項目	調査研究費	研修費	広報広聴費	要請陳情等活動費	会議費	資料作成費	資料購入費	事務所費	事務費	人件費
									○			

新聞購読料　領　収　証

石塚　吾歩路　様

事務所新聞代

支払日　11 月30日

ご購読ありがとうございます。
下記金額を正に領収いたしました。

2016 年 11 月分　　領収日　　月　　日

領収金額	￥3，821

品　名	定価(税込)	部　数	金　額
[redacted]			

除外

その他購読料等　領　収　証

品　名	定価(税込)	部　数	金　額
公明新聞	1，887	1	1，887

按分率		按分後金額	1,887

議費	資料作成費	資料購入費	事務所費	事務費	人件費

販売店　鷲尾　　幸治
住　所　稲沢市下津南山町７７
ＴＥＬ　0587-24-7357　　ＦＡＸ　0587-24-7359

お申込No.　23137-10341(341)

[redacted]

按分率		按分後金額	

※　領収書は重ならないように貼付すること。なお、領収書が大きい場合は、記入欄を一つにまとめたり、別添とすることも可能である。
※　「整理番号」欄には出納簿の該当する整理番号を記載し、「経費項目」欄には該当する経費項目に○を記載すること。
※　按分した場合は、按分率欄及び按分後金額欄に記載すること。

様式３－(２)

領収書整理票

（議員名：　石塚吾歩路　）

整理番号	166	経費項目	調査研究費	研修費	広報広聴費	要請陳情等活動費	会議費	資料作成費	資料購入費	事務所費	事務費	人件費
									○			

領収書

区域003　全戸0139-010お問合せNo 02395

お名前 石塚アポロ 様

事務所新聞代
支払日 11 月30 日

28 年　11 月分

	銘柄	部数	金額
1	読売新聞	1	3,093
2			
3			
合計		3,093円	

◇左記の通り領収しました

領収日　年　月　日

集金は早めに伺いますのでよろしくお願いします。

読売センター美和・七宝
あま市篠田八反田7-803　TEL 442－7964
あま市七宝町秋竹松原620－1　FAX 442－7988
所長　伊佐治　博

領収印

※裏面もあわせて内容を十分お読みください。

按分率		按分後金額	3,093

整理番号		経費項目	調査研究費	研修費	広報広聴費	要請陳情等活動費	会議費	資料作成費	資料購入費	事務所費	事務費	人件費

按分率		按分後金額	

※　領収書は重ならないように貼付すること。なお、領収書が大きい場合は、記入欄を一つにまとめたり、別添とすることも可能である。

※　「整理番号」欄には出納簿の該当する整理番号を記載し、「経費項目」欄には該当する経費項目に○を記載すること。

※　按分した場合は、按分率欄及び按分後金額欄に記載すること。

様式3－(2)

領収書整理票

（議員名：　石塚吾歩路　）

整理番号	167	経費項目	調査研究費	研修費	広報広聴費	要請陳情等活動費	会議費	資料作成費	資料購入費	事務所費	事務費	人件費
										○		

[redacted]

ガス料金等領収証
（クレジットカード支払い用）

ご契約者 イシヅカ アポロ 様

お客さま番号	[redacted]
平成28年11月分	ご使用期間　10月13日～11月10日
	ご使用量　21㎥

契約種別：家庭用空調契約2種(ヒーポントクトク料金)
適用料金表：＊

領収金額　4,464円
(内消費税等相当額　330円)

内訳
- ガス料金　4,464円
- 延滞利息額(非課税)　0円

上記金額をクレジットカードにて領収させていただきました。

領収日：11月30日
※領収日はクレジットカード会社より当社に立替払いいただいた日を表示しております。

東邦ガス株式会社
あま営業所
TEL 052-442-5732（平日9～19時）
ご用件はお客さまセンターで承ります。

事務所ガス代（11月分）
按分率　0.5（家事以外）×0.8（政務活動分）

按分率	0.4	按分後金額	1,785

※本証により集金することはありません。

整理番号	研修費	広報広聴費	要請陳情等活動費	会議費	資料作成費	資料購入費	事務所費	事務費	人件費

按分率		按分後金額	

※　領収書は重ならないように貼付すること。なお、領収書が大きい場合は、記入欄を一つにまとめたり、別添とすることも可能である。

※　「整理番号」欄には出納簿の該当する整理番号を記載し、「経費項目」欄には該当する経費項目に○を記載すること。

※　按分した場合は、按分率欄及び按分後金額欄に記載すること。

様式３－（２）

領収書整理票

（議員名：　石塚吾歩路　）

整理番号	171	経費項目	調査研究費	研修費	広報広聴費	要請陳情等活動費	会議費	資料作成費	資料購入費	事務所費	事務費	人件費
			○									

各種調査に係るガソリン代
別紙調査別明細書有
按分率　0.8（政務活動分）

整　　費

コードNo.　　№0037-12

領　収　証

石塚吾歩路　様

金　額				¥	5	4	7	8	円

但し 油代

上記の金額正に受領致しました

平成28年12月2日

収入印紙

請求額¥
現　金¥ 5478-
小切手¥

JX日鉱日石エネルギー㈱ 七宝給油所
有限会社[redacted]石油
あま市七[redacted]曽29番地
TEL[redacted]506
FAX[redacted]506

係 [redacted]

社印及び扱者印無きものは無効です

按分率	0.8	按分後金額	4,382

※　領収書は重ならないように貼付すること。なお、領収書が大きい場合は、記入欄を一つにまとめたり、別添とすることも可能である。
※　「整理番号」欄には出納簿の該当する整理番号を記載し、「経費項目」欄には該当する経費項目に○を記載すること。
※　按分した場合は、按分率欄及び按分後金額欄に記載すること。

請求書

[redacted]

JXエネルギー 七宝給油所

有限会社 木村石油

あま市七宝町沖之島間曽29

TEL 052-444-1506 FAX 052-444-1506

===取引[redacted]

[redacted]

石塚　吾歩路　様

00001-0000-000000054

2016年 11月 30日(末 日締分)

前月請求額	当月ご入金額	調整・手数料	差引繰越額	当月お買上額	内消費税額等	当月請求額
10,160	10,160	0	0	5,478	(406)	5,478

暖房シーズンが始まります。家計に優しいのは、やっぱり灯油です。

日付	SS	車番	商品コード	商品名	数量		金額	データNo.
16/11/08	00001			入金　現金			10,160	5904
16/11/21	00001	1	2.00	レギュラーガソリン	44.10	115.00	5,072	8959
				≪　車別　　小計　≫			5,072	
				＜　外税お買上額　＞			5,072	
				＜　外税消費税額等　＞		8%	406	

件数	ハイオク	レギュラー	軽油	灯油	その他	担当
		44.10				
1		5,478				

各種調査に係るガソリン代　調査別明細書　11 月分

日	場所	⇔往復→往路←復路	場所	政務活動業務内容
7	自宅	⇔ → ←	あま市内 大治町 蟹江町 飛島村	市民からの要望他。
8	自宅	⇔ → ←	あま市内 大治町 蟹江町 飛島村	市議との打合せ他。
10	自宅	⇔ → ←	あま市内 大治町 蟹江町 飛島村	市民からの要望他。
12	自宅	⇔ → ←	あま市内 大治町 蟹江町 飛島村	町民からの要望他。
13	自宅	⇔ → ←	あま市内 大治町 蟹江町 飛島村	町長・町議との打合せ他。
19	自宅	⇔ → ←	あま市内 大治町 蟹江町 飛島村	自動走行プログラム
20	自宅	⇔ → ←	あま市内 大治町 蟹江町 飛島村	町議との打合せ。
	自宅	⇔ → ←	あま市内 大治町 蟹江町 飛島村	(渡辺)市議との打合せ他。
21	自宅	⇔ → ←	あま市内 大治町 蟹江町 飛島村	市民への県政報告 他
	自宅	⇔ → ←	あま市内 大治町 蟹江町 飛島村	町民への県政報告 他
	自宅	⇔ → ←	あま市内 大治町 蟹江町 飛島村

様式3－(2)

領収書整理票

（議員名：　石塚吾歩路　）

整理番号	172	経費項目	調査研究費	研修費	広報広聴費	要請陳情等活動費	会議費	資料作成費	資料購入費	事務所費	事務費	人件費
									○			

武士道に学ぶ
菅野覚明

領　収　証

石塚吾歩路様　　28年12月5日

★ ¥2,592－

但　書籍代

上記正に領収いたしました

内　訳

税抜金額

消費税額等(　%)

自由民主党愛[redacted]会
名古屋市中区丸の[redacted]号

コクヨ　ウケ-1048

按分率		按分後金額	2,592

整理番号		経費項目	調査研究費	研修費	広報広聴費	要請陳情等活動費	会議費	資料作成費	資料購入費	事務所費	事務費	人件費

按分率		按分後金額	

※　領収書は重ならないように貼付すること。なお、領収書が大きい場合は、記入欄を一つにまとめたり、別添とすることも可能である。

※　「整理番号」欄には出納簿の該当する整理番号を記載し、「経費項目」欄には該当する経費項目に○を記載すること。

※　按分した場合は、按分率欄及び按分後金額欄に記載すること。

様式3－(2)

領収書整理票

（議員名：　石塚吾歩路　）

整理番号	173	経費項目	調査研究費	研修費	広報広聴費	要請陳情等活動費	会議費	資料作成費	資料購入費	事務所費	事務費	人件費
											○	

来客用事務所コーヒー代
按分率　0.8（政務活動分）
別紙明細書有

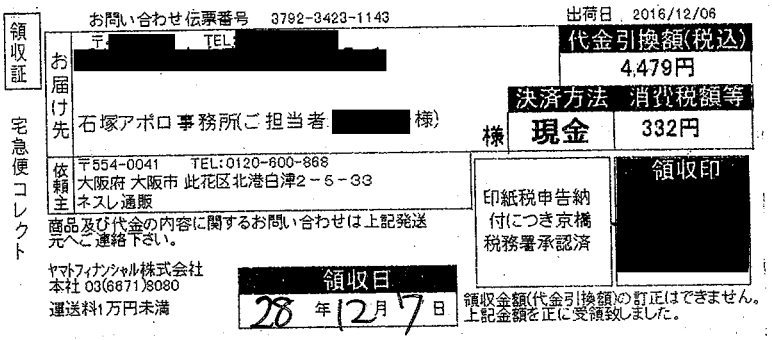

領収証
宅急便コレクト

お問い合わせ伝票番号　3792-3423-1143　　出荷日　2016/12/06

お届け先　〒[redacted]　TEL[redacted]
石塚アポロ事務所(ご担当者[redacted]様)　様

代金引換額(税込)　4,479円
決済方法　現金　消費税額等　332円

依頼主　〒554-0041　TEL:0120-600-868
大阪府 大阪市 此花区北港白津2－5－33
ネスレ通販

商品及び代金の内容に関するお問い合わせは上記発送元へご連絡下さい。

ヤマトフィナンシャル株式会社
本社 03(6871)8080
運送料1万円未満

印紙税申告納付につき京橋税務署承認済

領収印

領収日　28年12月7日

領収金額(代金引換額)の訂正はできません。
上記金額を正に受領致しました。

按分率	0.8	按分後金額	3,583

整理番号		経費項目	調査研究費	研修費	広報広聴費	要請陳情等活動費	会議費	資料作成費	資料購入費	事務所費	事務費	人件費

按分率		按分後金額	

※　領収書は重ならないように貼付すること。なお、領収書が大きい場合は、記入欄を一つにまとめたり、別添とすることも可能である。
※　「整理番号」欄には出納簿の該当する整理番号を記載し、「経費項目」欄には該当する経費項目に○を記載すること。
※　按分した場合は、按分率欄及び按分後金額欄に記載すること。

様式3－(2)

領収書整理票

（議員名：　石塚吾歩路　）

整理番号	174	経費項目	調査研究費	研修費	広報広聴費	要請陳情等活動費	会議費	資料作成費	資料購入費	事務所費	事務費	人件費
					○							

領収書

毎度ありがとうございます

石塚吾歩路　様

県政報告郵送用切手代

［販売］
世界津波の日制定
82円　56枚　¥4,592

小　計　¥4,592

課税計　¥0
(内消費税等　¥0)
非課税計　¥4,592

合計　¥4,592
お預り金額　¥5,000
おつり　¥408

印紙税申告納
付につき麹町
税務署承認済

按分率		按分後金額	4,592

研修費	広報広聴費	要請陳情等活動費	会議費	資料作成費	資料購入費	事務所費	事務費	人件費

〒100-8798　日本郵便株式会社
東京都千代田区霞が関１－３－２
取扱日時：2016年12月 8日 11:33
担当：[redacted]
発行No.161208J3988　端N01箱01
連絡先：富塚郵便局
TEL:052-444-4200

郵便局からのお知らせ

ご注意ください！

「レターパックなどで現金送れ」は全て詐欺です。

レターパックで現金を送ることは郵便法違反です。

按分率		按分後金額	

※　領収書は重ならないように貼付すること。なお、領収書が大きい場合は、記入欄を一つにまとめたり、別添とすることも可能である。

※　「整理番号」欄には出納簿の該当する整理番号を記載し、「経費項目」欄には該当する経費項目に○を記載すること。

※　按分した場合は、按分率欄及び按分後金額欄に記載すること。

様式3－(2)

領収書整理票

(議員名: 石塚吾歩路)

整理番号	175	経費項目	調査研究費	研修費	広報広聴費	要請陳情等活動費	会議費	資料作成費	資料購入費	事務所費	事務費	人件費
					○							

領収書

毎度ありがとうございます

石塚吾歩路 様

県政報告郵送用切手代

［販売］
世界津波の日制定
82円 17枚 ¥1,394

小 計 ¥1,394

課税計 ¥0
(内消費税等 ¥0)
非課税計 ¥1,394

合計 ¥1,394
お預り金額 ¥1,404
おつり ¥10

印紙税申告納
付につき麹町
税務署承認済

按分率		按分後金額	1,394

費	研修費	広報広聴費	要請陳情等活動費	会議費	資料作成費	資料購入費	事務所費	事務費	人件費

〒100-8798 日本郵便株式会社
東京都千代田区霞が関１－３－２
取扱日時：2016年12月 9日 14:57
担当：[redacted]
発行No.161209J0030 端N14箱01
連絡先：富塚郵便局
TEL:052-444-4200

郵便局からのお知らせ

ご注意ください!

「レターパックなどで現金送れ」は全て詐欺です。

レターパックで現金を送ることは郵便法違反です。

按分率		按分後金額	

※ 領収書は重ならないように貼付すること。なお、領収書が大きい場合は、記入欄を一つにまとめたり、別添とすることも可能である。

※ 「整理番号」欄には出納簿の該当する整理番号を記載し、「経費項目」欄には該当する経費項目に○を記載すること。

※ 按分した場合は、按分率欄及び按分後金額欄に記載すること。

様式3－(2)

領収書整理票

（議員名： 石塚吾歩路　　）

整理番号	177	経費項目	調査研究費	研修費	広報広聴費	要請陳情等活動費	会議費	資料作成費	資料購入費	事務所費	事務費	人件費
											○	

携帯電話料金（9 月使用分）

別紙カード利用代金明細書有

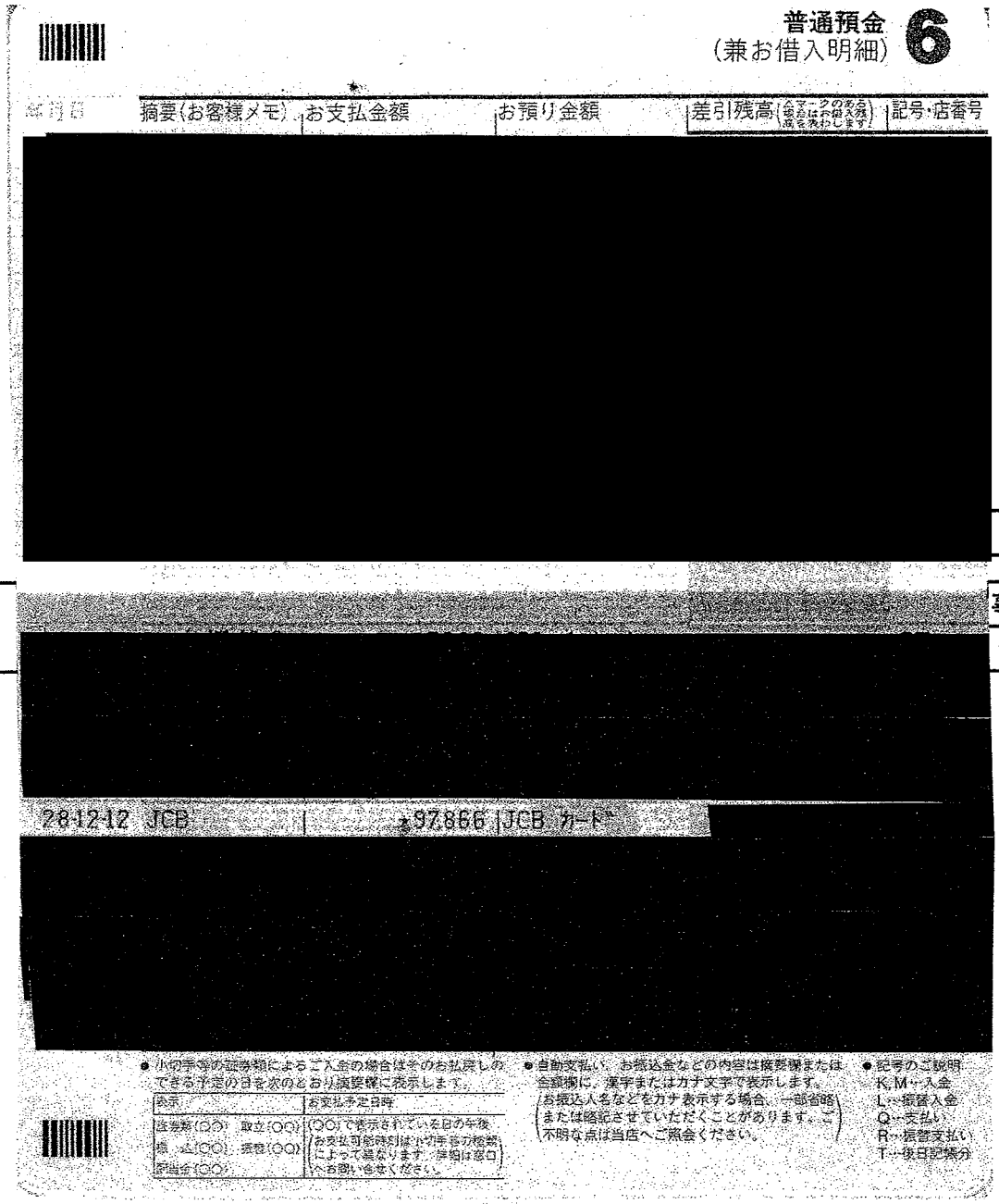

普通預金
（兼お借入明細） 6

年月日	摘要（お客様メモ）	お支払金額	お預り金額	差引残高（△マークのある場合はお借入残高を表わします）	記号・店番号
[redacted]					

整理番号		事務費	人件費

[redacted]

28-12-12 JCB | 97866 | JCB カード

[redacted]

● 小切手等の証券類によるご入金の場合はそのお払戻しのできる予定の日を次のとおり摘要欄に表示します。

表示	お支払予定日時
証券類（○○） 取立（○○） 振込（○○） 振替（○○） 配当金（○○）	（○○）で表示されている日の午後 （お支払可能時刻は小切手等の種類によって異なります。詳細は窓口へお問い合せください。）

● 自動支払い、お振込金などの内容は摘要欄または金額欄に、漢字またはカナ文字で表示します。
（お振込人名などをカナ表示する場合、一部省略または略記させていただくことがあります。ご不明な点は当店へご照会ください。）

● 記号のご説明
K,M…入金
L…振替入金
Q…支払い
R…振替支払い
T…後日記帳分

ソフトバンクM 26,718 × 0.4 = 10,687

（政務活動分）

按分率	0.4	按分後金額	10,687

※ 領収書は重ならないように貼付すること。なお、領収書が大きい場合は、記入欄を一つにまとめたり、別添とすることも可能である。

※ 「整理番号」欄には出納簿の該当する整理番号を記載し、「経費項目」欄には該当する経費項目に○を記載すること。

※ 按分した場合は、按分率欄及び按分後金額欄に記載すること。

カードご利用代金明細書

金融機関名	[redacted]
支店名	
科目・口座番号	
口座名義	イシツ゛カ　アホ゜ロ

今回のお支払日	2016年12月12日（月）
今回のお支払金額合計	[redacted]口　97,866 円

《お問い合わせ　9：00AM～5：00PM》＊は携帯電話不可

＊ご利用可能額案内（24時間自動音声）	0120-592-196
＊住所・振替口座のご変更（日・祝休）	0120-800-962
リボ・分割払い、融資について（日・祝休）	0120-833-633
各種お問い合わせ（年中無休）	052-563-3050

※お問い合わせの際は、カード番号が必要となります。お手もとにカードをご用意ください。

490－1202
愛知県あま市富塚　地蔵堂３９－１

石塚　吾歩路　様

20161100572093110100
L-002-001-0018290-001/002-0002-111100
3NB1N-E002001K0016390#

ご利用ありがとうございます。ご利用明細をご案内申しあげますのでご確認ください。
＊お支払いは毎月10日（休日の場合は翌営業日）にご指定のお支払口座より自動振替させていただきます。ご入金は前日（金融機関営業日）までにお願いいたします。

ショッピングのご利用に応じてどんどんたまるOkiDokiポイント！
バラエティー豊かな商品などに交換できる楽しい特典です。
当月獲得ポイント数などは明細書裏面でご確認ください。
※一部のカードについては明細書裏面に表示されない場合もございます。

カード名称	カード番号
[redacted]	[redacted]

株式会社ジェーシービー

〒689－1111　鳥取県鳥取市若葉台北6－1－1
ＪＣＢ鳥取ソリューションセンター
関東財務局長　（11）第00183号

ご利用日	ご利用先など	ご利用明細 ご利用金額（円）	支払区分	今回のお支払明細 今回回数	お支払金額（円）	摘要	備考
[redacted]				石塚	吾歩路　様		
≪ショッピング取組（国内）≫							
20161010	ソフトバンクM	26718	1回		26718		*
[redacted]							*
							*
							*
							*
							*
							*
							*
◆お支払小計					73876		
[redacted]	ＥＴＣスルーカード　石塚　吾歩路　様						
≪ショッピング取組（国内）≫							
[redacted]							*
							*
							*
							*
							*
							*
							*
							*
							*
							*
							*
							*
							*
							*
							*
							*
							*
							*
							*
							*
							*
							*
							*
							*

●事務の都合上、ご利用分の請求月が遅れる場合があります　●ご利用日加盟店利用日ではなくJCB代理店での伝票取扱日等を表示する場合があります　●金額欄の－は減額分　●支払区分：1回＝ショッピング1回払い、2回＝ショッピング2回払い、ボ1＝ボーナス1回払い、リボ＝ショッピングリボ払い、3～24＝ショッピング分割払いの回数、S1＝ショッピングスキップ払い、クリ＝キャッシングリボ払い、C1＝キャッシング1回払い、海C＝海外キャッシング1回払い　●今回回数：何回目のお支払いかを表示

カードご利用代金明細書

石塚　吾歩路　様

20161100572093110100
L-002-001-0018291-002/002-0002-111100
3NB1N-E002001K0016390

ご利用日	ご利用先など	ご利用明細 ご利用金額(円)	支払区分	今回のお支払明細 今回回数	お支払金額(円)	摘要	備考
[redacted]							*
◆お支払小計					23990		
◆◆今回のお支払金額総合計					97866		

変更締切 12月5日(月) 7:55PMまで!
今回のお支払い分をショッピングリボ・分割払いに変更可能!
変更方法
【明細を指定して変更!】会員専用WEBサービス「MyJCB」から
http://www.jcb.co.jp/
【ご利用分をまとめて変更!】JCBショッピングお支払い方法変更テレホンサービスから
0120-802-570(24時間・年中無休・自動音声)
※お支払い口座が設定されていない場合、変更締切は毎月20日7:55PMまでです。
※毎月の口座振替日以外でも、お支払い(繰上返済)が可能です。お支払い残高・お支払い金額を確認のうえ、計画的なご利用を。
1611AAE01900030

●事務の都合上、ご利用分の請求月が遅れる場合があります　●ご利用日:加盟店利用日ではなくJCB代理店での伝票取扱日等を表示する場合があります　●金額欄の"-"は減額分　●支払区分:1回=ショッピング1回払い、2回=ショッピング2回払い、ボ1=ボーナス1回払い、リボ=ショッピング リボ払い、3~24=ショッピング分割払いの回数、S1=ショッピングスキップ払い、CB=キャッシング リボ払い、C1=キャッシング1回払い、海C=海外キャッシング1回払い　●今回回数:何回目のお支払いかを表示　●備考:ポイント対象の利用に*印　●QUICPayIDの上4桁(0100)は非表示　●法人カードの下4桁は「|***|」と表示され、実際のカード番号とは異なります

様式3－(2)

領収書整理票

(議員名: 石塚吾歩路)

整理番号	178	経費項目	調査研究費	研修費	広報広聴費	要請陳情等活動費	会議費	資料作成費	資料購入費	事務所費	事務費	人件費
					○							

事務所インターネット広報経費(9月分)

按分率 0.8(政務活動分)

普通預金
(兼お借入明細) 6

摘要(お客様メモ)	お支払金額	お預り金額	差引残高	(金額マークの後ろは△の後ろを表します)	記号・店番号
[redacted]					

按分後金額	

整理番号		経費項目	調査研究費	研修費	広報広聴費	要請陳情等活動費	会議費	資料作成費	資料購入費	事務所費	事務費	人件費

[redacted]

28-12-12 JCB ¥97,866 JCB カード

[redacted]

● 小切手等の証券類によるご入金の場合はそのお払戻しのできる予定の日を次のとおり返金欄に表示します。

表示	お支払予定日時
振替(○○) 取立(○○)	(○○)で表示されている日の午後
持 込(○○) 振替(○○)	(お支払可能時刻は小切手等の種類によって異なります。詳細は窓口へお問い合せください。)
即当金(○○)	

● 自動支払い、お振込金などの内容は摘要欄または金額欄に、漢字またはカナ文字で表示します。(お振込人名などをカナ表示する場合、一部省略または略記させていただくことがあります。ご不明な点は当店へご照会ください。)

● 記号のご説明
K,M…入金
L…振替入金
Q…支払い
R…振替支払い
T…後日記載分

事務所メール管理

インターネットサーバー(議会活動報告)管理

按分率	0.8	按分後金額	604

※ 領収書は重ならないように貼付すること。なお、領収書が大きい場合は、記入欄を一つにまとめたり、別添とすることも可能である。

※ 「整理番号」欄には出納簿の該当する整理番号を記載し、「経費項目」欄には該当する経費項目に○を記載すること。

※ 按分した場合は、按分率欄及び按分後金額欄に記載すること。

様式3－(2)

領収書整理票

（議員名： 石塚吾歩路　　）

整理番号	178	経費項目	調査研究費	研修費	広報広聴費	要請陳情等活動費	会議費	資料作成費	資料購入費	事務所費	事務費	人件費
					○							

事務所インターネット広報経費（ 9月分）

按分率 0.8（政務活動分）

普通預金
（兼お借入明細） 6

摘要（お客様メモ）	お支払金額	お預り金額	差引	残高（△マークの表示はお借入残高をあわします）	記号・店番号
[redacted]					

按分後金額	

整	事務所費	事務費	人件費

[redacted]

28-12-12 JCB	ｵ97,866	JCB カード

[redacted]

● 小切手等の証券類によるご入金の場合はそのお払戻しのできる予定の日を次のとおり拡張欄に表示します。

表示	お支払予定日時
証券類（○○） 取立（○○） 標　込（○○） 振替（○○） 配当金（○○）	（○○）では示されている日の午後（お支払可能時刻は小切手等の枚数によって異なります。詳細は窓口へお問い合せください。）

● 自動支払い、お振込金などの内容は摘要欄または金額欄に、漢字またはカナ文字で表示します。（お振込人名などをカナ表示する場合、一部省略または略記させていただくことがあります。ご不明な点は当店へご照会ください。）

● 記号のご説明
K,M…入金
L…振替入金
Q…支払い
R…振替支払い
T…後日記帳分

事務所メール管理

インターネットサーバー（議会活動報告）管理

按分率	0.8	按分後金額	604

※ 領収書は重ならないように貼付すること。なお、領収書が大きい場合は、記入欄を一つにまとめたり、別添とすることも可能である。

※ 「整理番号」欄には出納簿の該当する整理番号を記載し、「経費項目」欄には該当する経費項目に○を記載すること。

※ 按分した場合は、按分率欄及び按分後金額欄に記載すること。

カードご利用代金明細書

金融機関名	[redacted]
支店名	
科目・口座番号	
口座名義	イシツカ　アホ゜ロ

今回のお支払日	2016年12月12日（月）
今回のお支払金額合計	[redacted]口　97,866 円

《お問い合わせ　9：00AM～5：00PM》※は携帯電話不可

※ご利用可能額案内（24時間自動音声）	0120-592-196
※住所・振替口座のご変更（日・祝休）	0120-800-962
リボ・分割払い、融資について（日・祝休）	0120-833-633
各種お問い合わせ（年中無休）	052-563-3050

※お問い合わせの際は、カード番号が必要となります。お手もとにカードをご用意ください。

490－1202
愛知県あま市富塚　地蔵堂３９－１

石塚　吾歩路　様

2016110057209311010O
L-002-001-0018290-001/002-0002-111100
3NB1N-E002001K0016390#

ご利用ありがとうございます。ご利用明細をご案内申しあげますのでご確認ください。
＊お支払いは毎月10日（休日の場合は翌営業日）にご指定のお支払口座より自動振替させていただきます。ご入金は前日（金融機関営業日）までにお願いいたします。

ショッピングのご利用に応じてどんどんたまるＯｋｉＤｏｋｉポイント！
バラエティー豊かな商品などに交換できる楽しい特典です。
当月獲得ポイント数などは明細書裏面でご確認ください。
※一部のカードについては明細書裏面に表示されない場合もございます。

カード名称	カード番号
[redacted]	[redacted]

株式会社ジェーシービー

〒689－1111　鳥取県鳥取市若葉台北6－1－1
ＪＣＢ鳥取ソリューションセンター
関東財務局長　（11）第00183号

ご利用日	ご利用先など	ご利用明細 ご利用金額（円）	支払区分	今回のお支払明細 今回回数	お支払金額（円）	摘要	備考
[redacted]			石塚	吾歩路	様		
≪ショッピング取組（国内）≫							
[redacted]							＊
20161031	ＢＩＧＬＯＢＥ利用料	756	1回		756		＊
[redacted]							＊
◆お支払小計					73876		
[redacted]	ＥＴＣスルーカード　石塚　吾歩路　様						
≪ショッピング取組（国内）≫							
[redacted]							＊

●事務の都合上、ご利用分の請求月が遅れる場合があります　●ご利用日：加盟店利用日ではなくJCB代理店での伝票取扱日等を表示する場合があります　●金額欄の"－"は減額分　●支払区分：1回＝ショッピング1回払い、2回＝ショッピング2回払い、ボ1＝ボーナス1回払い、増＝ショッピング増額払い、3～24＝ショッピング分割払いの回数、S1＝ショッピングスキップ払い、C1＝キャッシング1回払い、海C＝海外キャッシング1回払い　●今回回数：何回目のお支払いかを表示

カードご利用代金明細書

石塚　吾歩路　様

2016110057209311010O
L-002-001-0018291-002/002-0002-111100
3NB1N-E002001K0016390

ご利用日	ご利用先など	ご利用明細 ご利用金額(円)	支払区分	今回のお支払明細 今回回数	お支払金額(円)	摘　要	備考
[redacted]							*
							*
							*
							*
							*
							*
							*
							*
							*
							*
							*
							*
							*
							*
◆お支払小計					23990		
◆◆今回のお支払金額総合計					97866		

変更締切 12月5日(月) 7:55PM まで!　今回のお支払い分をショッピングリボ・分割払いに変更可能!

変更方法
[明細を指定して変更!] 会員専用WEBサービス「MyJCB」から
http://www.jcb.co.jp/
[ご利用分をまとめて変更!] JCBショッピングお支払い方法変更テレホンサービスから
0120-802-570(24時間・年中無休・自動音声)

※お支払い口座が設定されていない場合、変更締切は毎月20日7:55PMまでです。
※毎月の口座振替日以外でも、お支払い(繰上返済)が可能です。お支払い残高・お支払い金額を確認のうえ、計画的なご利用を。

1611AAE01900030

●事務の都合上、ご利用分の請求月が異なる場合があります　●ご利用日:加盟店利用日ではなくJCB代理店での伝票取扱日等を表示する場合があります　●金額欄の"-"は減額分　●支払区分:1回=ショッピング1回払い、2回=ショッピング2回払い、B1=ボーナス1回払い、他=ショッピング他払い、3~24=ショッピング分割払いの回数、S1=ショッピングスキップ払い、C1=キャッシング他払い、C1=キャッシング1回払い、海C=海外キャッシング1回払い　●今回回数:何回目のお支払いかを表示　●備考欄:*印対象の利用に*印　●OLIVE Pay以外の上4桁は「1***」と表示され、実際のカード番号とは異なります

様式3－(2)

領収書整理票

（議員名： 石塚吾歩路　　）

整理番号	179	経費項目	調査研究費	研修費	広報広聴費	要請陳情等活動費	会議費	資料作成費	資料購入費	事務所費	事務費	人件費
			○									

高速代（10月分）

普通預金
（兼お借入明細） 6

年月日	摘要（お客様メモ）	お支払金額	お預り金額	差引残高（合マークのある場合はお借入残高を表わします）	記号・店番号
[redacted]					

按分後金額	

整理番号	事務所費	事務費	人件費

[redacted]

28-12-12 JCB　　97,856 JCB カード

[redacted]

● 小切手等の証券類によるご入金の場合はそのお払戻しのできる予定の日を次のとおり摘要欄に表示します。

表示	お支払予定日時
証券数（○○）　取立（○○） 振　込（○○）　振替（○○） 記当金（○○）	（○○）で表示されている日の午後 （お支払可能時刻は小切手等の種類によって異なります。詳細は窓口へお問い合せください。）

● 自動支払い、お振込金などの内容は摘要欄または金額欄に、漢字またはカナ文字で表示します。
（お振込人名などをカナ表示する場合、一部省略または略記させていただくことがあります。ご不明な点は当店へご照会ください。）

● 記号のご説明
K,M…入金
L…振替入金
Q…支払い
R…振替支払い
T…後日記帳分

按分率		按分後金額	5,320

※ 領収書は重ならないように貼付すること。なお、領収書が大きい場合は、記入欄を一つにまとめたり、別添とすることも可能である。

※ 「整理番号」欄には出納簿の該当する整理番号を記載し、「経費項目」欄には該当する経費項目に○を記載すること。

※ 按分した場合は、按分率欄及び按分後金額欄に記載すること。

カードご利用代金明細書

金融機関名	[redacted]
支店名	
科目・口座番号	
口座名義	イシツカ　アホ゜ロ

今回のお支払日	2016年12月12日（月）
今回のお支払金額合計	[redacted]口　97,866円

《お問い合わせ　9：00AM～5：00PM》※は携帯電話不可	
※ご利用可能額案内（24時間自動音声）	0120-592-196
※住所・振替口座のご変更（日・祝休）	0120-800-962
リボ・分割払い、融資について（日・祝休）	0120-833-633
各種お問い合わせ（年中無休）	052-563-3050

※お問い合わせの際は、カード番号が必要となります。お手もとにカードをご用意ください。

490－1202
愛知県あま市富塚　地蔵堂３９－１

石塚　吾歩路　様

2016110057209311010O
L-002-001-0018290-001/002-0002-111100
3NB1N-E002001K0016390#

ご利用ありがとうございます。ご利用明細をご案内申しあげますのでご確認ください。
※お支払いは毎月10日（休日の場合は翌営業日）にご指定のお支払口座より自動振替させていただきます。ご入金は前日（金融機関営業日）までにお願いいたします。

株式会社ジェーシービー

〒689－1111　鳥取県鳥取市若葉台北６－１－１
ＪＣＢ鳥取ソリューションセンター
関東財務局長　（11）第００１８３号

ショッピングのご利用に応じてどんどんたまるＯｋｉＤｏｋｉポイント！
バラエティー豊かな商品などに交換できる楽しい特典です。
当月獲得ポイント数などは明細書裏面でご確認ください。
※一部のカードについては明細書裏面に表示されない場合もございます。

カード名称	カード番号
[redacted]	[redacted]

ご利用日	ご利用先など	ご利用明細 ご利用金額（円）	支払区分	今回のお支払明細 今回回数	お支払金額（円）	摘要	備考
[redacted]			石塚	吾歩路	様		
≪ショッピング取組（国内）≫							
[redacted]							*
◆お支払小計					73876		
[redacted]	ＥＴＣスルーカード　石塚　吾歩路　様						
≪ショッピング取組（国内）≫							
201610 3	ＥＴＣ　名古屋高速－千音寺　普通車	570	1回		570	自宅→名古屋 海外視察 事前調査	
[redacted]							*

●事務処理上、ご利用月が翌月の場合があります　●ご利用日が確認できない場合、よろしければ売上伝票控の写真等をお送りいただく場合があります　●金額欄のハイフンは減額分　●支払区分：1回＝ショッピング1回払い、2回＝ショッピング2回払い、ボ1＝ボーナス1回払い、ボ＝ショッピング1回払い、3～24＝ショッピング分割払いの回数、S1＝ショッピングスキップ払い、R1＝キャッシング1回払い、C1＝キャッシング1回払い、海C＝海外キャッシング1回払い　●今回回数：何回目のお支払いかを表示

カードご利用代金明細書

石塚　吾歩路　様

2016110057209311010O
L-002-001-0018291-002/002-0002-111100
3NB1N-E002001K0016390

ご利用日	ご利用先など		ご利用明細 ご利用金額(円)	支払区分	今回のお支払明細 今回のお支払金額(円)	摘要	備考
[redacted]							*
20161023	ＥＴＣ特割甚目寺北　－名古屋西Ｊ	普通車	360	1回	360	錦→名駅 本誌と切抜き他	*
20161023	ＥＴＣ特割名古屋高速－千音寺	普通車	700	1回	700		*
20161024	ＥＴＣ　清洲ＪＣＴ－清洲西	普通車	510	1回	510	自宅→アイリス後和 野球会総会他	*
20161024	ＥＴＣ　名古屋高速－明道町	普通車	770	1回	770		*
[redacted]							*
[redacted]							*
[redacted]							*
[redacted]							*
[redacted]							*
20161028	ＥＴＣ　甚目寺北　－名古屋西Ｊ	普通車	510	1回	510	自宅→駅 日暮川水系写真.	*
20161028	ＥＴＣ　名古屋高速－千音寺	普通車	770	1回	770		*
20161029	ＥＴＣ特割甚目寺北　－名古屋西Ｊ	普通車	360	1回	360	自宅→三次 国際文化祭.	*
20161029	ＥＴＣ　名古屋高速－千音寺	普通車	770	1回	770		*
[redacted]							*
[redacted]							*
[redacted]							*
◆お支払小計					23990		
◆◆今回のお支払金額総合計					97866		

次回締切 12月5日（月） 7:55PM まで　今回のお支払い分をショッピングリボ・分割払いに変更可能！

【明細を指定して変更！】会員専用WEBサービス「MyJCB」から
http://www.jcb.co.jp/

【ご利用分をまとめて変更！】JCBショッピングお支払い方法変更テレホンサービスから
0120-802-570（24時間・年中無休・自動音声）

※お支払い口座が設定されていない場合、変更締切は毎月20日7:55PMまでです。
※毎月の口座振替日以外でも、お支払い（繰上返済）が可能です。お支払い残高・お支払い金額を確認のうえ、計画的なご利用を。

1611AAE01900030

●事務の都合上、ご利用分の請求月が遅れる場合があります　●ご利用日：加盟店利用日ではなくJCB代理店での伝票取扱日等を表示する場合があります　●金額横"0"は減額分　●支払区分：1回=ショッピング1回払い、2回=ショッピング2回払い、ボ1=ボーナス1回払い、ボ=ボーナス1回払い、ク=24=ショッピング分割払いの回数、S1=ショッピングスキップ払い、C1=キャッシング1回払い、海C=海外キャッシング1回払い　●今回回数:何回目のお支払いかを表示　●備考：*印対象のご利用は*印　●QUICPayIDの上4桁目0100は非表示　●法人カードの下4桁は「1***」と表示され、実際のカード番号とは異なります

様式3－(2)

領収書整理票

（議員名：　石塚吾歩路　）

整理番号	180	経費項目	調査研究費	研修費	広報広聴費	要請陳情等活動費	会議費	資料作成費	資料購入費	事務所費	事務費	人件費
										○		

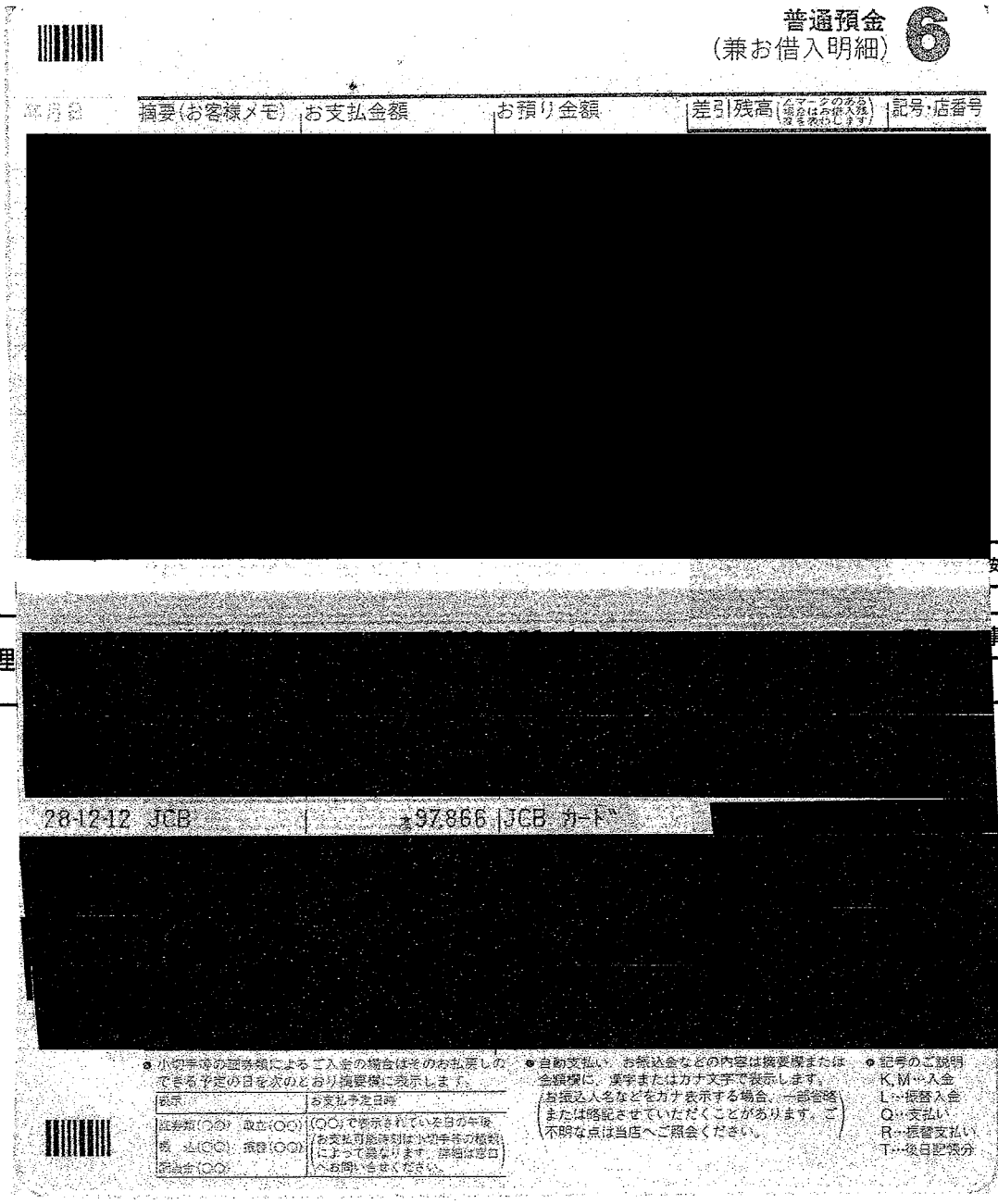

普通預金
（兼お借入明細）

年月日	摘要(お客様メモ)	お支払金額	お預り金額	差引残高	記号・店番号
[redacted]					
28-12-12	JCB	¥97,866			JCB カード"

● 小切手等の証券類によるご入金の場合はそのお払戻しのできる予定の日を次のとおり摘要欄に表示します。

表示	お支払予定日時
証券類(○○)　取立(○○) 振　込(○○)　振替(○○) 預金(○○)	(○○)で表示されていた日の午後 (お支払可能時刻は小切手等の種類によって異なります。詳細は窓口へお問い合せください。)

● 自動支払い、お振込金などの内容は摘要欄または金額欄に、漢字またはカナ文字で表示します。
(お振込人名などをカナ表示する場合、一部省略または略記させていただくことがあります。ご不明な点は当店へご照会ください。)

● 記号のご説明
K, M…入金
L…振替入金
Q…支払い
R…振替支払い
T…後日記帳分

按分後金額	

整理	事務所費	事務費	人件費

事務所電気代（10月分）

按分率　0.5（家事以外）×0.8（政務活動分）

按分率	0.4	按分後金額	5,180

※　領収書は重ならないように貼付すること。なお、領収書が大きい場合は、記入欄を一つにまとめたり、別添とすることも可能である。

※　「整理番号」欄には出納簿の該当する整理番号を記載し、「経費項目」欄には該当する経費項目に○を記載すること。

※　按分した場合は、按分率欄及び按分後金額欄に記載すること。

カードご利用代金明細書

金融機関名	[redacted]
支店名	
科目・口座番号	
口座名義	イシツカ　アホ゜ロ

今回のお支払日	2016年12月12日（月）
今回のお支払金額合計	[redacted]口　97,866 円

《お問い合わせ　9：00AM～5：00PM》※は携帯電話不可	
※ご利用可能額案内（24時間自動音声）	0120-592-196
※住所・振替口座のご変更（日・祝休）	0120-800-962
リボ・分割払い、融資について（日・祝休）	0120-833-633
各種お問い合わせ（年中無休）	052-563-3050

※お問い合わせの際は、カード番号が必要となります。お手もとにカードをご用意ください。

490－1202
愛知県あま市富塚　地蔵堂３９－１

石塚　吾歩路　様

20161100572093110100
L-002-001-0018290-001/002-0002-111100
3NB1N-E002001K0016390#

ご利用ありがとうございます。ご利用明細をご案内申しあげますのでご確認ください。
※お支払いは毎月10日（休日の場合は翌営業日）にご指定のお支払口座より自動振替させていただきます。ご入金は前日（金融機関営業日）までにお願いいたします。

株式会社ジェーシービー

〒689－1111　鳥取県鳥取市若葉台北６－１－１
ＪＣＢ鳥取ソリューションセンター
関東財務局長　（11）第００１８３号

ショッピングのご利用に応じてどんどんたまるＯｋｉＤｏｋｉポイント！
バラエティー豊かな商品などに交換できる楽しい特典です。
当月獲得ポイント数などは明細書裏面でご確認ください。
※一部のカードについては明細書裏面に表示されない場合もございます。

カード名称	カード番号
[redacted]	[redacted]

ご利用日	ご利用先など	ご利用明細 ご利用金額（円）	支払区分	今回のお支払明細 今回回数	お支払金額（円）	摘　要	備考
[redacted]			石塚	吾歩路	様		
≪ショッピング取組（国内）≫							
[redacted]							*
							*
							*
20161020	中部電力１０月	12950	1回		12950		*
[redacted]							*
							*
							*
							*
◆お支払小計					73876		
[redacted]	ＥＴＣスルーカード　石塚　吾歩路　様						
≪ショッピング取組（国内）≫							
[redacted]							*
							*
							*
							*

カードご利用代金明細書

石塚　吾歩路　様

20161100572093110100
L-002-001-0018291-002/002-0002-111100
3NB1N-E002001K0016390

ご利用日	ご利用先など	ご利用明細 ご利用金額(円)	支払区分	今回のお支払明細 今回回数	お支払金額(円)	摘　要	備考
[redacted]							*
◆お支払小計					23990		
◆◆今回のお支払金額総合計					97866		

変更締切 12月5日(月) 7:55PMまで!　今回のお支払い分をショッピングリボ・分割払いに変更可能!

変更方法
【明細を指定して変更!】会員専用WEBサービス「MyJCB」から
http://www.jcb.co.jp/
【ご利用分をまとめて変更!】JCBショッピングお支払い方法変更テレホンサービスから
0120-802-570(24時間・年中無休・自動音声)

※お支払い口座が設定されていない場合、変更締切は毎月20日7:55PMまでです。
※毎月の口座振替日以外でも、お支払い(繰上返済)が可能です。お支払い残高・お支払い金額を確認のうえ、計画的なご利用を。

1611AAE01900030

●事務の都合上、ご利用分の請求月が遅れる場合があります　●ご利用日:加盟店利用日ではなくJCB代理店での伝票取扱日等を表示する場合があります　●金額欄の"-"は減額分　●支払区分:1回=ショッピング1回払い、2回=ショッピング2回払い、ボ1=ボーナス1回払い、リボ=ショッピング「リボ」払い、3~24=ショッピング分割払いの回数、S1=ショッピング「スキップ」払い、Cリ=キャッシング「リボ」払い、C1=キャッシング1回払い、海C=海外キャッシング1回払い　●今回回数:何回目のお支払いかを表示　●備考:メイン利用の利用に*印　●QUICPayIDの上4桁[0100]は非表示　●法人カードの下4桁は[1***]と表示され、実際のカード番号とは異なります

様式3－(2)

領収書整理票

（議員名：　石塚吾歩路　）

整理番号	182	経費項目	調査研究費	研修費	広報広聴費	要請陳情等活動費	会議費	資料作成費	資料購入費	事務所費	事務費	人件費
							○					

蟹江町花き部会情報交換会タクシー

蟹江町 → 自宅

（湯元館）

領　収　書

2016年12月15日
車番　100415 No.8958 800
基本運賃　¥3780
迎車料金　¥200
合計金額　¥3980
決済対象額　¥3980
決済金額　¥3980
上記の通り領収致しました
毎度ご乗車
ありがとうございます

シバタタクシー
愛知県弥富市鯏浦町
西前新田４－１
株式会社柴田自動車
本社営業所
０５６７－６７－０１６１
蟹江営業所
０５６７－９５－２１６１
フリーダイヤル
０１２０－６７－０１６２

按分率		按分後金額	3,980

費	研修費	広報広聴費	要請陳情等活動費	会議費	資料作成費	資料購入費	事務所費	事務費	人件費

按分率		按分後金額	

※　領収書は重ならないように貼付すること。なお、領収書が大きい場合は、記入欄を一つにまとめたり、別添とすることも可能である。
※　「整理番号」欄には出納簿の該当する整理番号を記載し、「経費項目」欄には該当する経費項目に○を記載すること。
※　按分した場合は、按分率欄及び按分後金額欄に記載すること。

様式3－(2)

領収書整理票

（議員名：　石塚吾歩路　）

整理番号	183	経費項目	調査研究費	研修費	広報広聴費	要請陳情等活動費	会議費	資料作成費	資料購入費	事務所費	事務費	人件費
							0					

蟹江町花き部会情報交換会会費

領 収 書

平成28年12月15日

石塚　吾歩路　様

￥5，000円

但　蟹江町花き部会情報交換会費
として上記の金額正に領収しました

蟹江町花き部会
会長　加藤與志[redacted]

按分率		按分後金額	5,000

整理番号		経費項目	調査研究費	研修費	広報広聴費	要請陳情等活動費	会議費	資料作成費	資料購入費	事務所費	事務費	人件費

按分率		按分後金額	

※　領収書は重ならないように貼付すること。なお、領収書が大きい場合は、記入欄を一つにまとめたり、別添とすることも可能である。

※　「整理番号」欄には出納簿の該当する整理番号を記載し、「経費項目」欄には該当する経費項目に○を記載すること。

※　按分した場合は、按分率欄及び按分後金額欄に記載すること。

様式3－(2)

領収書整理票

（議員名：　石塚吾歩路　）

整理番号	184	経費項目	調査研究費	研修費	広報広聴費	要請陳情等活動費	会議費	資料作成費	資料購入費	事務所費	事務費	人件費
											○	

電話料金等払込受領証
西日本ご利用分

ATMまたはゆうちょ銀行・郵便局でお支払いの場合は、左側2枚をお出しください。上記以外でお支払いの場合は切り取らないでください。

ご請求先氏名
石塚　吾歩路　様

お客様番号
[redacted]

2016年11月ご請求分

金額(円)
¥42,914-

受取人
NTTファイナンス株式[redacted]

お問合せ先　(無料)
0800-3335550

領収日　印
16.12.6

収入印紙貼付欄

(金融機関・CVS用)→お客様

事務所電話　1②　代　(11月分)
按分率　0.8(政務活動分)

按分率	0.8	按分後金額	34,331

整理番号		経費項目	調査研究費	研修費	広報広聴費	要請陳情等活動費	会議費	資料作成費	資料購入費	事務所費	事務費	人件費

按分率		按分後金額	

※　領収書は重ならないように貼付すること。なお、領収書が大きい場合は、記入欄を一つにまとめたり、別添とすることも可能である。
※　「整理番号」欄には出納簿の該当する整理番号を記載し、「経費項目」欄には該当する経費項目に○を記載すること。
※　按分した場合は、按分率欄及び按分後金額欄に記載すること。

様式3－(2)

領収書整理票

（議員名：　石塚吾歩路　）

整理番号	185	経費項目	調査研究費	研修費	広報広聴費	要請陳情等活動費	会議費	資料作成費	資料購入費	事務所費	事務費	人件費
			○									

日本善行会　表彰伝達式懇親会費
（地域づくり、まちづくり活動に関する意見交換）

領　収　書

石塚吾歩路　様

金　5，000円也

但し平成28年 秋季善行表彰伝達式懇親会費

上記正に領収いたしました。

平成28年12月17日

一般社団法人日本善行会愛知県支部

支部長 [redacted]

按分率		按分後金額	

議費	資料作成費	資料購入費	事務所費	事務費	人件費

按分率		按分後金額	5,000

※　領収書は重ならないように貼付すること。なお、領収書が大きい場合は、記入欄を一つにまとめたり、別添とすることも可能である。

※　「整理番号」欄には出納簿の該当する整理番号を記載し、「経費項目」欄には該当する経費項目に○を記載すること。

※　按分した場合は、按分率欄及び按分後金額欄に記載すること。

様式3－(2)

領収書整理票

（議員名：　石塚吾歩路　）

整理番号	186	経費項目	調査研究費	研修費	広報広聴費	要請陳情等活動費	会議費	資料作成費	資料購入費	事務所費	事務費	人件費
			○									

大治町の施策打合せタクシー代

大治町 → 自宅
（花もめん）

領　収　書

2016年12月19日
車番　189410 No.2391 800
基本運賃　¥2740
迎車料金　¥200
合計金額　¥2940
決済対象額　¥2940
決済金額　¥2940
上記の通り領収致しました
名鉄西部交通西部株式会社
津島営業所
津島市藤里町３の３３
営業所電話番号
0567－26－2406

按分率		按分後金額	2,940

整

研修費	広報広聴費	要請陳情等活動費	会議費	資料作成費	資料購入費	事務所費	事務費	人件費

按分率		按分後金額	

※　領収書は重ならないように貼付すること。なお、領収書が大きい場合は、記入欄を一つにまとめたり、別添とすることも可能である。
※　「整理番号」欄には出納簿の該当する整理番号を記載し、「経費項目」欄には該当する経費項目に○を記載すること。
※　按分した場合は、按分率欄及び按分後金額欄に記載すること。

様式3－(2)

領収書整理票

（議員名：　石塚吾歩路　）

整理番号	187	経費項目	調査研究費	研修費	広報広聴費	要請陳情等活動費	会議費	資料作成費	資料購入費	事務所費	事務費	人件費
											○	

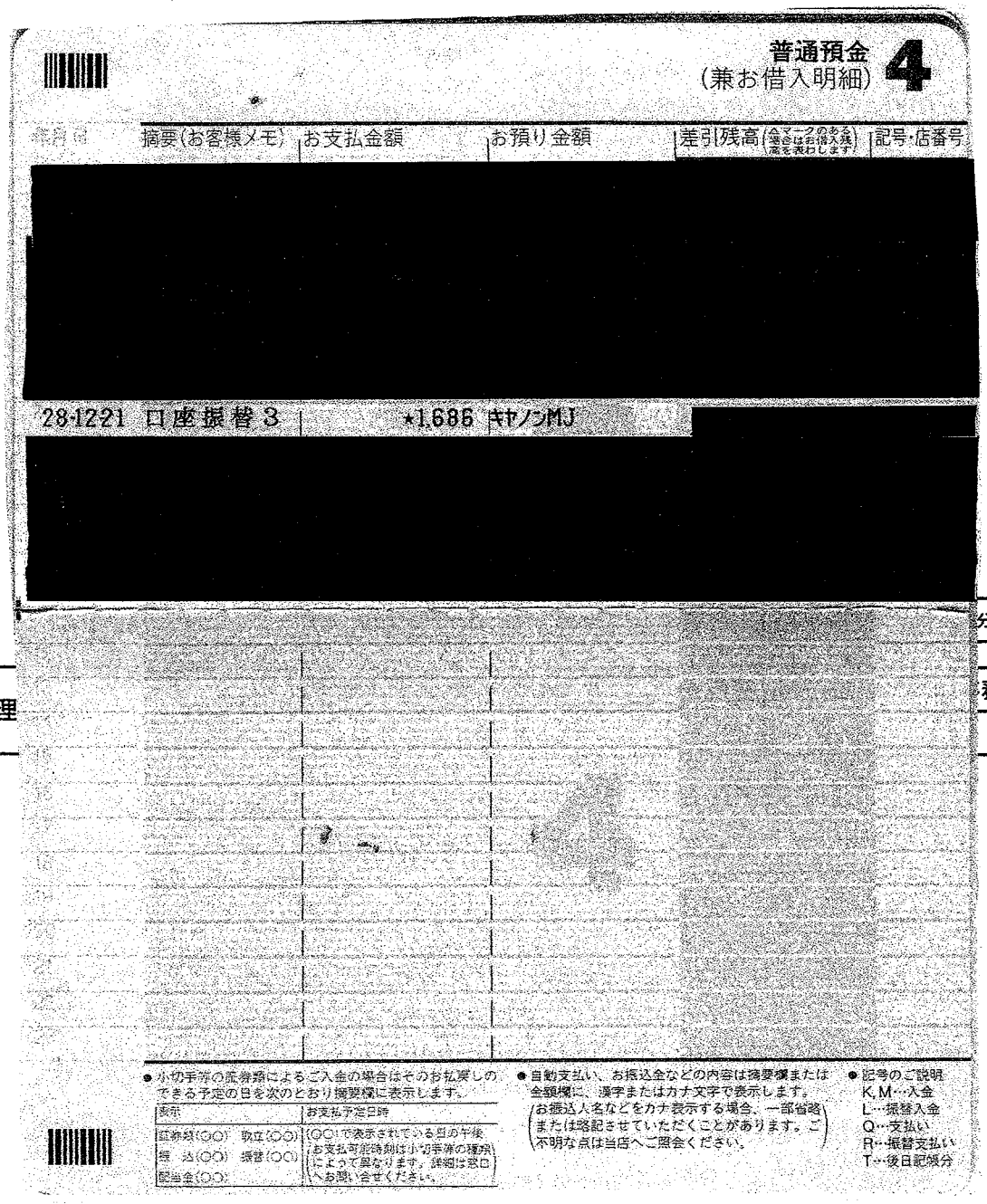

普通預金
（兼お借入明細）4

年月日	摘要(お客様メモ)	お支払金額	お預り金額	差引残高 (△マークのある場合はお借入残高を表わします)	記号・店番号
[redacted]					
28-12-21	口座振替 3		★1,686 キヤノンMJ		
[redacted]					

● 小切手等の証券類によるご入金の場合はそのお払戻しのできる予定の日を次のとおり摘要欄に表示します。

表示	お支払予定日時
証券類(○○) 取立(○○) 振　込(○○) 振替(○○) 配当金(○○)	(○○)で表示されている当日の午後 (お支払可能時刻は小切手等の種類によって異なります。詳細は窓口へお問い合せください。)

● 自動支払い、お振込金などの内容は摘要欄または金額欄に、漢字またはカナ文字で表示します。
(お振込人名などをカナ表示する場合、一部省略または略記させていただくことがあります。ご不明な点は当店へご照会ください。)

● 記号のご説明
K,M…入金
L…振替入金
Q…支払い
R…振替支払い
T…後日記帳分

分後金額	

整理	務所費	事務費	人件費

事務所コピーカウント費
按分率　0.8（政務活動分）

按分率	0.8	按分後金額	1,348

※　領収書は重ならないように貼付すること。なお、領収書が大きい場合は、記入欄を一つにまとめたり、別添とすることも可能である。
※　「整理番号」欄には出納簿の該当する整理番号を記載し、「経費項目」欄には該当する経費項目に○を記載すること。
※　按分した場合は、按分率欄及び按分後金額欄に記載すること。

様式3－(2)

領収書整理票

（議員名：　石塚吾歩路　）

整理番号	188	経費項目	調査研究費	研修費	広報広聴費	要請陳情等活動費	会議費	資料作成費	資料購入費	事務所費	事務費	人件費
											○	

事務用品代

別紙明細書有

S

№ 10249

領　収　証

コード

平成28年12月21日

石塚吾歩路　様

金額	百	十	千	百	十	円
			¥4	8	6	0

品代	¥	消費税	¥
現金	小切手	手形	

月日	品名	数	単	金額

上記正に領収致しました。

収入印紙

Canon OA [redacted] 事務用品・印刷

株式会社 [redacted] 屋

津島市東柳原町3 [redacted] 0567－24－2525(代)

FAX 0567－24－8511

担当者

担当者印無きものは無効

按分率		按分後金額	4,860

※　領収書は重ならないように貼付すること。なお、領収書が大きい場合は、記入欄を一つにまとめたり、別添とすることも可能である。

※　「整理番号」欄には出納簿の該当する整理番号を記載し、「経費項目」欄には該当する経費項目に○を記載すること。

※　按分した場合は、按分率欄及び按分後金額欄に記載すること。

100131　09

請求書

明細書

[redacted]

[redacted]

石塚吾歩路　様

平成 28 年 08 月 31 日

Canon OA機器・事務用品・印刷
株式会社 清[redacted]屋
代表取締役 [redacted] 高
〒496-0045 津島[redacted]丁目17番地
TEL.(0567)24−2525(代)
FAX.(0567)24−8511

下記の通りご請求申し上げます

前回御請求額	前回分御入金額	前回分残額	当月御買上額	返品値引額	消費税	当月御請求額
3,036	3,036	0	4,500	0	360	4,860

月	日	伝票No.	品名	数量	単価	金額	入金額
08	03	1074550	ゴム印　22.5X59	1組	4250.000	4250	
			消費税			340	
08	04	1074554	ゴム印　1ヶ	5字	50.000	250	
			消費税			20	
08	08		現金				3036
			合計			4860	3036

取引銀行 [redacted]

査印

様式3－(2)

領収書整理票

（議員名：　石塚吾歩路　）

整理番号	189	経費項目	調査研究費	研修費	広報広聴費	要請陳情等活動費	会議費	資料作成費	資料購入費	事務所費	事務費	人件費
											○	

普通預金（兼お借入明細） 3

年月日	摘　要	お支払金額	お預り金額	差引残高
[redacted]				
15 28-12-26	口座振替	*87,048	SMBC(J-NETレン	[redacted]
16 [redacted]				
21				
22				
23				

●小切手等の証券類によるご入金の場合はその払戻しのできる予定の日を次のとおり摘要欄に表示します。

表　示	お支払予定日
証券(○○)	(○○)で表示されている日 お支払可能時刻は小切手等の種類によって異なります。 詳細は窓口へお問い合わせください。

お借入残高のときは差引残高頭部にマイナス(－)の表示をいたします。

按分後金額	

整理	事務所費	事務費	人件費

自動車リース賃料　（11月分）

按分率　0.8(政務活動分)

按分率	0.8	按分後金額	69,638

※　領収書は重ならないように貼付すること。なお、領収書が大きい場合は、記入欄を一つにまとめたり、別添とすることも可能である。

※　「整理番号」欄には出納簿の該当する整理番号を記載し、「経費項目」欄には該当する経費項目に○を記載すること。

※　按分した場合は、按分率欄及び按分後金額欄に記載すること。

様式3－(2)

領収書整理票

(議員名: 石塚吾歩路　)

整理番号	190	経費項目	調査研究費	研修費	広報広聴費	要請陳情等活動費	会議費	資料作成費	資料購入費	事務所費	事務費	人件費
										○		

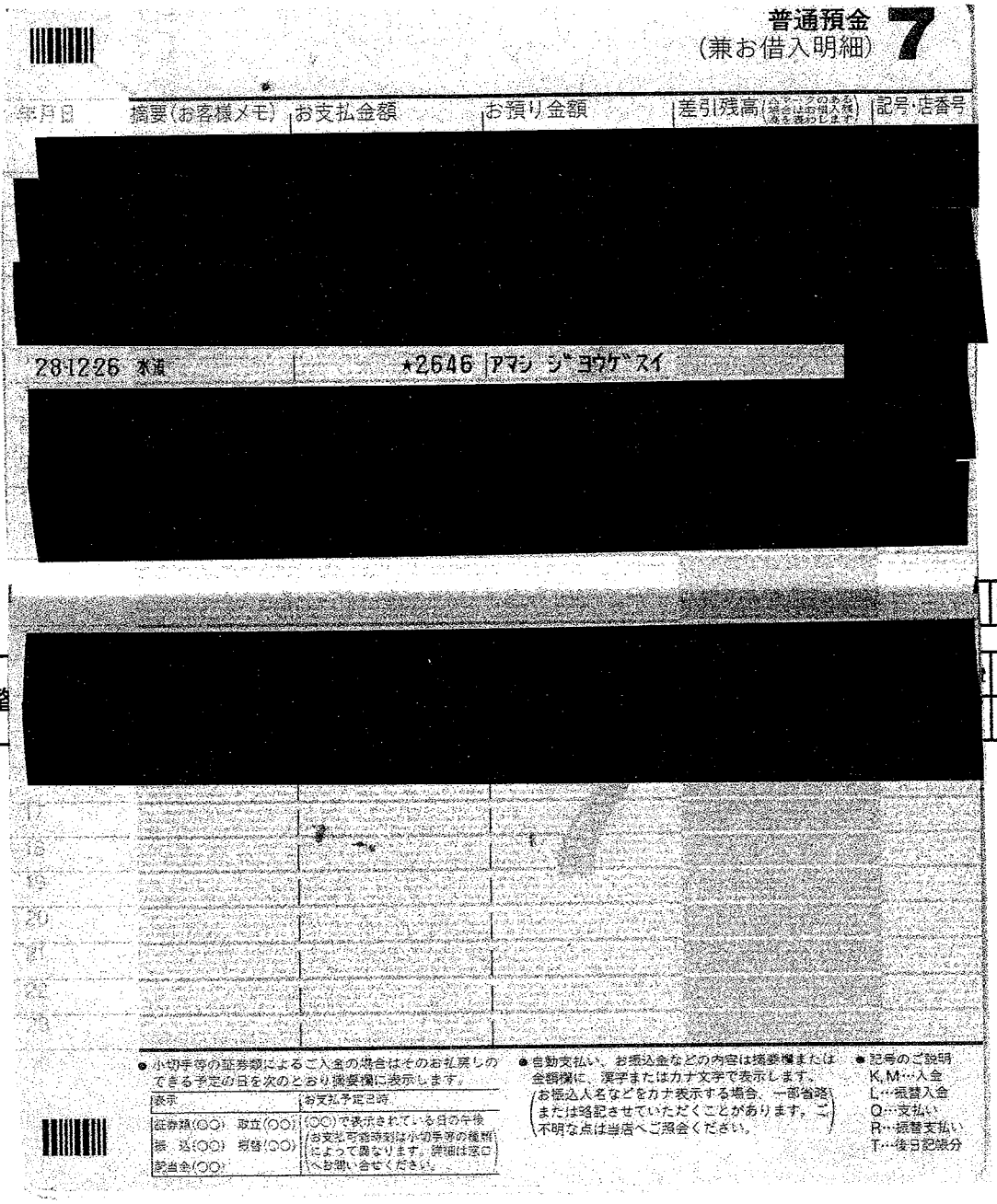

普通預金
(兼お借入明細) 7

年月日	摘要(お客様メモ)	お支払金額	お預り金額	差引残高(△マークのある数字はお借入残高を表わします)	記号・店番号
[redacted]					
28.12.26	水道	★2646	アマシ ジヨウゲスイ		
[redacted]					

● 小切手等の証券類によるご入金の場合はそのお払戻しのできる予定の日を次のとおり摘要欄に表示します。

表示	お支払予定日時
証券類(○○) 即立(○○) 振　込(○○) 即替(○○) 配当金(○○)	(○○)で表示されている日の午後 (お支払可能時刻は小切手等の種類によって異なります。詳細は窓口へお問い合せください。)

● 自動支払い、お振込金などの内容は摘要欄または金額欄に、漢字またはカナ文字で表示します。(お振込人名などをカナ表示する場合、一部省略または略記させていただくことがあります。ご不明な点は当店へご照会ください。)

● 記号のご説明
K,M…入金
L…振替入金
Q…支払い
R…振替支払い
T…後日記帳分

按分後金額	

整	事務所費	事務費	人件費
	○		

事務所上下水道代 〈 11、12 月分)

按分率　0.5(家事以外)×0.8(政務活動分)

按分率	0.4	按分後金額	1,058

※ 領収書は重ならないように貼付すること。なお、領収書が大きい場合は、記入欄を一つにまとめたり、別添とすることも可能である。

※ 「整理番号」欄には出納簿の該当する整理番号を記載し、「経費項目」欄には該当する経費項目に○を記載すること。

※ 按分した場合は、按分率欄及び按分後金額欄に記載すること。

様式３－(２)

領収書整理票

（議員名：　石塚吾歩路　）

整理番号	191	経費項目	調査研究費	研修費	広報広聴費	要請陳情等活動費	会議費	資料作成費	資料購入費	事務所費	事務費	人件費
											○	

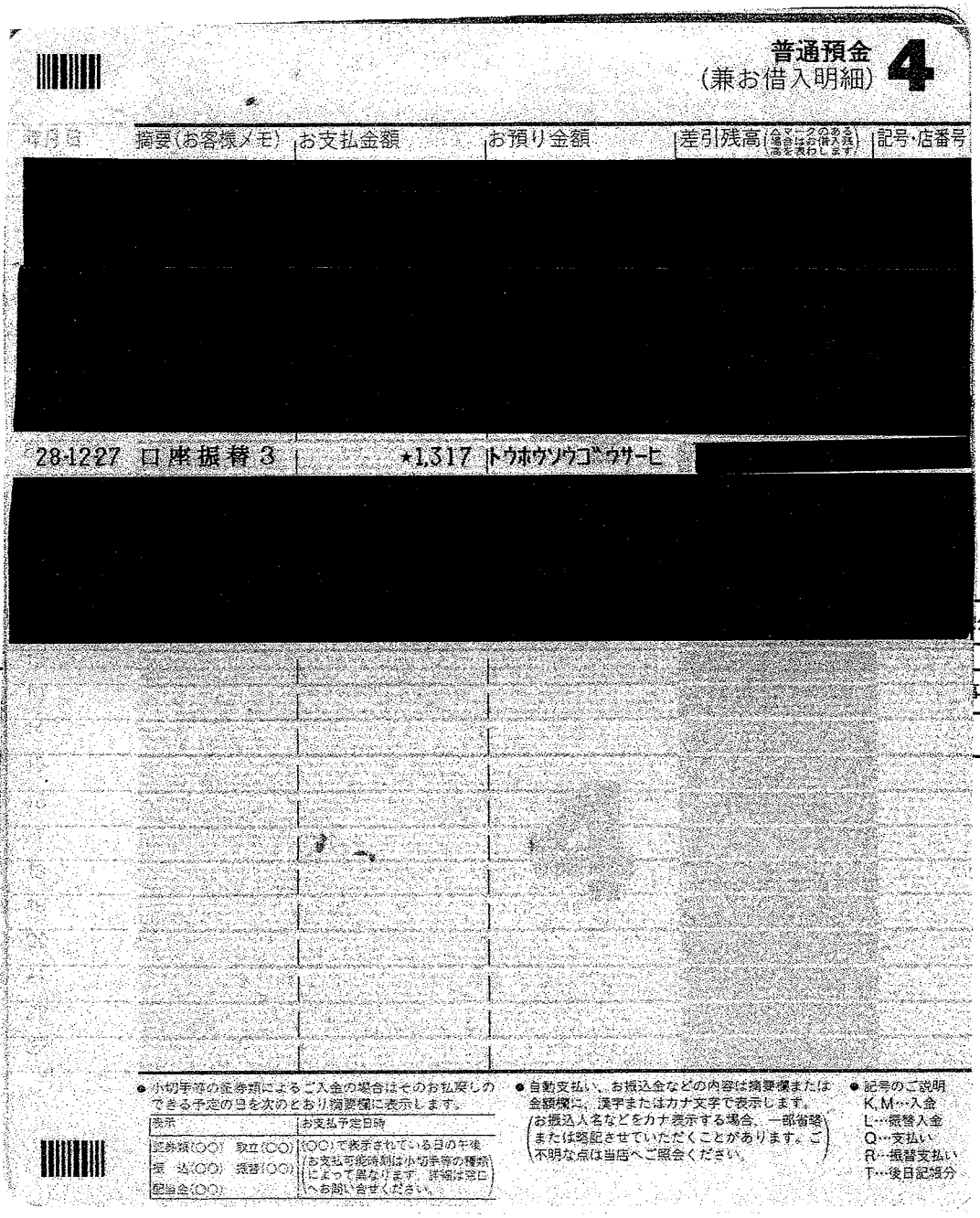

普通預金
（兼お借入明細）4

年月日	摘要(お客様メモ)	お支払金額	お預り金額	差引残高(△マークのある場合はお借入残高を表わします)	記号・店番号
[redacted]					

28-1227 口座振替 3　　★1,317 トウホウソウゴウサービ [redacted]

[redacted]

● 小切手等の証券類によるご入金の場合はそのお払戻しのできる予定の日を次のとおり摘要欄に表示します。

表示	お支払予定日時
証券類(○○)　取立(○○)	(○○)で表示されている日の午後
振　込(○○)　振替(○○)	(お支払可能時刻は小切手等の種類によって異なります。詳細は窓口へお問い合せください。
配当金(○○)	

● 自動支払い、お振込金などの内容は摘要欄または金額欄に、漢字またはカナ文字で表示します。(お振込人名などをカナ表示する場合、一部省略または略記させていただくことがあります。ご不明な点は当店へご照会ください。)

● 記号のご説明
K,M…入金
L…振替入金
Q…支払い
R…振替支払い
T…後日記帳分

按分後金額	

整	事務所費	事務費	人件費

事務所ガス機器リース賃料〈キッチン用ガスコンロ〉(12月分)

按分率0.8(政務活動分)

按分率	0.8	按分後金額	1,053

※　領収書は重ならないように貼付すること。なお、領収書が大きい場合は、記入欄を一つにまとめたり、別添とすることも可能である。

※　「整理番号」欄には出納簿の該当する整理番号を記載し、「経費項目」欄には該当する経費項目に○を記載すること。

※　按分した場合は、按分率欄及び按分後金額欄に記載すること。

様式3－(2)

領収書整理票

（議員名：　石塚吾歩路　）

整理番号	192	経費項目	調査研究費	研修費	広報広聴費	要請陳情等活動費	会議費	資料作成費	資料購入費	事務所費	事務費	人件費
					○							

県政報告郵送代（7月号 13号）

領収書

第 416827-27 号

おなまえ	石塚吾歩路　様
受領金額	百万 千 ¥ 1 8 0 4 8 8 円
	（内消費税額　　円）

<領収内訳>

現金	180,488	円
小切手		円
切手		円
証紙		円

<業務委託元等>

□ 株式会社ゆうちょ銀行
□ 株式会社かんぽ生命保険
□ 郵便貯金・簡易生命保険管理機構

※ 金額欄を訂正しているものは無効です

お取引の内容			
郵便	切手・葉書・印紙・販売品の販売 郵便料金の収納 （別納　計器予納金　受取人払 着払　その他（　　））	定形	(@ 56 円) × 3,223 (枚・個・通・件)
		定形外規格内	(@　　円) ×　　(枚・個・通・件)
		(ゆうメイト)	(@　　円) ×　　(枚・個・通・件)
			(@　　円) ×　　(枚・個・通・件)
貯金			
保険	2回目以降の保険料の払込み	保険証券(書)の記号番号	払込期間及び払込月数
			年　月期から　年　月期まで　年　か月分
			年　月期から　年　月期まで　年　か月分
			年　月期から　年　月期まで　年　か月分
物販等	店頭販売商品の販売 カタログ販売 その他（　　）		

上記の金額を、確かに領収いたしました。

28年 12月 29日

日本郵便株式会社
（所在地：東京都千代田区霞が関１－３－２）

取扱郵便局　蟹江 郵便局

電話番号　<0567>95-6031

受領者氏名　[redacted]　者

収入印紙 日本郵便 200円

※　裏面の「ご注意」欄をご確認ください。

第416827-27号

按分率		按分後金額	180,488

※ 領収書は重ならないように貼付すること。なお、領収書が大きい場合は、記入欄を一つにまとめたり、別添とすることも可能である。
※ 「整理番号」欄には出納簿の該当する整理番号を記載し、「経費項目」欄には該当する経費項目に○を記載すること。
※ 按分した場合は、按分率欄及び按分後金額欄に記載すること。

様式3－(2)

領収書整理票

（議員名：　石塚吾歩路　）

整理番号	193	経費項目	調査研究費	研修費	広報広聴費	要請陳情等活動費	会議費	資料作成費	資料購入費	事務所費	事務費	人件費
					○							

県政報告郵送代（アポロ13号）

領収書

第 425101-04 号

おなまえ	石塚吾歩路 様
受領金額	¥175,330 円（百万・千）
内消費税額	( ) 円

<領収内訳>

現金	175,330 円
小切手	円
切手	円
証紙	円

<業務委託元等>

☐ 株式会社ゆうちょ銀行

☐ 株式会社かんぽ生命保険

☐ 郵便貯金・簡易生命保険管理機構

※ 金額欄を訂正しているものは無効です

お取引の内容		
郵便	切手・葉書・印紙・販売品の販売 郵便料金の収納 （別納）計器予納金　受取人払 着払　その他（　）	定形（@80円）×45（枚・個・通）件 区内特別（@56円）×3065（枚・個・通）件 写特(定)BC（@　円）×　（枚・個・通・件） 　（@　円）×　（枚・個・通・件）
貯金		
保険	2回目以降の保険料の払込み	保険証券(書)の記号番号 ／ 払込期間及び払込月数 年　月期から　年　月期まで　年　か月分 年　月期から　年　月期まで　年　か月分 年　月期から　年　月期まで　年　か月分
物販等	店頭販売商品の販売 カタログ販売 その他（　）	

上記の金額を、確かに領収いたしました。

28 年 12 月 29 日

日本郵便株式会社
（所在地：東京都千代田区霞が関１－３－２）

取扱郵便局　甚目寺　郵便局

電話番号　052－442－3605

受領者氏名　[redacted]



※　裏面の「ご注意」欄をご確認ください。

第 425101-04 号

按分率		按分後金額	175,330

※　領収書は重ならないように貼付すること。なお、領収書が大きい場合は、記入欄を一つにまとめたり、別添とすることも可能である。

※　「整理番号」欄には出納簿の該当する整理番号を記載し、「経費項目」欄には該当する経費項目に○を記載すること。

※　按分した場合は、按分率欄及び按分後金額欄に記載すること。

様式3－(2)

領収書整理票

（議員名：　石塚吾歩路　）

整理番号	194	経費項目	調査研究費	研修費	広報広聴費	要請陳情等活動費	会議費	資料作成費	資料購入費	事務所費	事務費	人件費
					○							

領収書

毎度ありがとうございます

[redacted] 様

石塚吾歩路

景政報告郵送代（アポロ13号）

［別納引受］
区内特別基（定）　16.0g
@72　541通　¥38,952

小　計　¥38,952

郵便物引受合計通数　541通
課税計　¥38,952
（内消費税等　¥2,885）
非課税計　¥0

合計　¥38,952
お預り金額　¥40,000
おつり　¥1,048

印紙税申告納付につき麹町税務署承認済

按分率		按分後金額	38,952

費	研修費	広報広聴費	要請陳情等活動費	会議費	資料作成費	資料購入費	事務所費	事務費	人件費

〒100-8798　日本郵便株式会社
東京都千代田区霞が関１－３－２
取扱日時：2016年12月29日　10:46
担当：[redacted]
発行No.161229A3580　端N29箱01
連絡先：飛島郵便局
TEL:0567-52-1980

郵便局からのお知らせ

ご注意ください！

「レターパックなどで現金送れ」は全て詐欺です。

レターパックで現金を送ることは郵便法違反です。

按分率		按分後金額	

※　領収書は重ならないように貼付すること。なお、領収書が大きい場合は、記入欄を一つにまとめたり、別添とすることも可能である。

※　「整理番号」欄には出納簿の該当する整理番号を記載し、「経費項目」欄には該当する経費項目に○を記載すること。

※　按分した場合は、按分率欄及び按分後金額欄に記載すること。

様式3－(2)

領収書整理票

（議員名：　石塚吾歩路　）

整理番号	195	経費項目	調査研究費	研修費	広報広聴費	要請陳情等活動費	会議費	資料作成費	資料購入費	事務所費	事務費	人件費
					○							

領収書

毎度ありがとうございます

石塚吾歩路　様

県政報告郵送代（アポロ13号）

［別納引受］
区内特別特特(定)BC　16.5g
@56　3,411通　¥191,016

小　計　¥191,016

郵便物引受合計通数　3,411通
課税計　¥191,016
(内消費税等　¥14,149)
非課税計　¥0

合計　¥191,016
お預り金額　¥191,100
おつり　¥84

印紙税申告納
付につき麹町
税務署承認済

按分率		按分後金額	191,016

裏

覧	研修費	広報広聴費	要請陳情等活動費	会議費	資料作成費	資料購入費	事務所費	事務費	人件費

〒100-8798　日本郵便株式会社
東京都千代田区霞が関１－３－２
取扱日時：2016年12月30日　9:47
担当：[redacted]
発行No.161230A4973　端N83箱01
連絡先：美和郵便局
TEL:052-444-9455

郵便局からのお知らせ

ご注意ください!

「レターパックなどで現金送れ」は全て詐欺です。

レターパックで現金を送ることは郵便法違反です。

按分率		按分後金額	

※　領収書は重ならないように貼付すること。なお、領収書が大きい場合は、記入欄を一つにまとめたり、別添とすることも可能である。

※　「整理番号」欄には出納簿の該当する整理番号を記載し、「経費項目」欄には該当する経費項目に○を記載すること。

※　按分した場合は、按分率欄及び按分後金額欄に記載すること。

様式３－(2)

領収書整理票

（議員名：　石塚吾歩路　）

整理番号	196	経費項目	調査研究費	研修費	広報広聴費	要請陳情等活動費	会議費	資料作成費	資料購入費	事務所費	事務費	人件費
									○			

領収書

[redacted]

石塚　吾歩路　様

2016年12月分
お問合せNo.　2369
(　6)　35.00自振

事務所新聞代
支払日　12月30日

銘柄名	部数	金額	備考
中日新聞（朝刊）	1	3,086	

合計金額　3,086円

毎度ご購読ありがとうございます
上記金額正に領収しました。
「上記の金額、消費税が含まれています。」

2016年度中の ご愛読ありがとうございました。
新年も宜しくお願い致します。

中日新聞　美和正則専売店
あま市富塚西先速103-1
TEL052－441－3251
◎御注意、領収印無きは無効です。

領 中日新聞 収

按分率		按分後金額	3,086

整理番号		経費項目	調査研究費	研修費	広報広聴費	要請陳情等活動費	会議費	資料作成費	資料購入費	事務所費	事務費	人件費

按分率		按分後金額	

※　領収書は重ならないように貼付すること。なお、領収書が大きい場合は、記入欄を一つにまとめたり、別添とすることも可能である。
※　「整理番号」欄には出納簿の該当する整理番号を記載し、「経費項目」欄には該当する経費項目に○を記載すること。
※　按分した場合は、按分率欄及び按分後金額欄に記載すること。

様式3－(2)

領収書整理票

（議員名：石塚吾歩路　）

整理番号	197	経費項目	調査研究費	研修費	広報広聴費	要請陳情等活動費	会議費	資料作成費	資料購入費	事務所費	事務費	人件費
									○			

新聞購読料　領収証

石塚　吾歩路　様

事務所新聞代

支払日　12月30日

ご購読ありがとうございます。
下記金額を正に領収いたしました。

2016 年 12 月分　　領収日　月　日

領収金額	¥3,821

品名	定価(税込)	部数	金額
[redacted]			

除外

その他購読料等　領収証

品名	定価(税込)	部数	金額
公明新聞	1,887	1	1,887

按分率		按分後金額	1,887

議費	資料作成費	資料購入費	事務所費	事務費	人件費

販売店　鷲尾　幸治
住　所　稲沢市下津南山町７７
ＴＥＬ　0587-24-7357　ＦＡＸ　0587-24-7359

[redacted]

お申込No. 23137-10341(341)

按分率		按分後金額	

※　領収書は重ならないように貼付すること。なお、領収書が大きい場合は、記入欄を一つにまとめたり、別添とすることも可能である。
※　「整理番号」欄には出納簿の該当する整理番号を記載し、「経費項目」欄には該当する経費項目に○を記載すること。
※　按分した場合は、按分率欄及び按分後金額欄に記載すること。

様式3－(2)

領収書整理票

（議員名：　石塚吾歩路　）

整理番号	198	経費項目	調査研究費	研修費	広報広聴費	要請陳情等活動費	会議費	資料作成費	資料購入費	事務所費	事務費	人件費
									○			

領収書

区域003　全戸0139-010お問合せNo 02395

お名前 石塚アポロ 様

事務所新聞代
支払日 12 月30日

28 年　12 月分

	銘柄	部数	金額
1	読売新聞	1	3,093
2			
3			
合計			3,093円

◇左記の通り領収しました

領収日　年　月　日

今年も　購読有り難うございました！来年もお願いします。

読売センター美和・七宝
あま市篠田八反田7-803　TEL 442－7964
あま市七宝町秋竹松原620－1　FAX 442－7988
所長　伊佐治　博

領収印

※裏面もあわせて内容を十分お読みください。

按分率		按分後金額	3,093

整理番号		経費項目	調査研究費	研修費	広報広聴費	要請陳情等活動費	会議費	資料作成費	資料購入費	事務所費	事務費	人件費

按分率		按分後金額	

※　領収書は重ならないように貼付すること。なお、領収書が大きい場合は、記入欄を一つにまとめたり、別添とすることも可能である。

※　「整理番号」欄には出納簿の該当する整理番号を記載し、「経費項目」欄には該当する経費項目に○を記載すること。

※　按分した場合は、按分率欄及び按分後金額欄に記載すること。

様式3－(2)

領収書整理票

（議員名：　石塚吾歩路　）

整理番号	199	経費項目	調査研究費	研修費	広報広聴費	要請陳情等活動費	会議費	資料作成費	資料購入費	事務所費	事務費	人件費
										○		

コスモ石油

納品書（領収書）
堀場石油㈱
Uステーションもり
052-443-7891　　SSコード：148835

２０１６年１２月３１日 11:38

現金フリー　　様

現金フリー
61-14883-000009-000　0000　手

伝票No. 0231-07
灯油　P-19 内 8.00%
38.00L,コ　@75.00　2850円
11400

合計　2,850円
(内消費税等　211円)
※上記にて領収書とさせて頂きます。
お預かり 10000円　お釣り銭 7150円
2016/12/31

事務所灯油代

按分率 0.8（政務活動分）

按分率	0.8	按分後金額	2,280

整理番号		経費項目	調査研究費	研修費	広報広聴費	要請陳情等活動費	会議費	資料作成費	資料購入費	事務所費	事務費	人件費

按分率		按分後金額	

※　領収書は重ならないように貼付すること。なお、領収書が大きい場合は、記入欄を一つにまとめたり、別添とすることも可能である。

※　「整理番号」欄には出納簿の該当する整理番号を記載し、「経費項目」欄には該当する経費項目に○を記載すること。

※　按分した場合は、按分率欄及び按分後金額欄に記載すること。

様式3－(2)

領収書整理票

（議員名：　石塚吾歩路　）

整理番号	211	経費項目	調査研究費	研修費	広報広聴費	要請陳情等活動費	会議費	資料作成費	資料購入費	事務所費	事務費	人件費
										○		

[redacted]

ガス料金等領収証
（クレジットカード支払い用）

ご契約者 イシヅカ アポロ 様

お客さま番号	[redacted]
平成28年12月分	ご使用期間　11月11日～12月12日
	ご使用量　63㎥

契約種別：家庭用空調契約2種(ヒーポントクトク料金)
適用料金表：＊

領収金額	9,004円
(内消費税等相当額	666円)
内訳 ガス料金	9,004円
内訳 延滞利息額(非課税)	0円

上記金額をクレジットカードにて領収させていただきました。

領　収　日：1月 6日
※領収日はクレジットカード会社より当社に立替払いいただいた日を表示しております。

東邦ガス株式会社
あま営業所
TEL 052-442-5732 (平日9～19時)
ご用件はお客さまセンターで承ります。

※本証により集金することはありません。

事務所ガス代(12月分)
按分率　0.5(家事以外)×0.8(政務活動分)

按分率	0.4	按分後金額	3,601

整理番号		経費項目	調査研究費	研修費	広報広聴費	要請陳情等活動費	会議費	資料作成費	資料購入費	事務所費	事務費	人件費

按分率		按分後金額	

※　領収書は重ならないように貼付すること。なお、領収書が大きい場合は、記入欄を一つにまとめたり、別添とすることも可能である。
※　「整理番号」欄には出納簿の該当する整理番号を記載し、「経費項目」欄には該当する経費項目に○を記載すること。
※　按分した場合は、按分率欄及び按分後金額欄に記載すること。

様式3－(2)

領収書整理票

（議員名：　石塚吾歩路　）

整理番号	212	経費項目	調査研究費	研修費	広報広聴費	要請陳情等活動費	会議費	資料作成費	資料購入費	事務所費	事務費	人件費
			○									

繁江署安管安協新年総会交通費
湯元館 → 自宅（タクシー代）
（管内の交通事故等の状況及び対策に関する意見交換）

領　収　証
No. 9567

日付　2017年 01月 06日
車番　000503　1000
基本運賃　¥3,620円
迎車料金　¥200円
合計　**¥3,820円**
上記の様に領収致しました

毎度御乗車ありがとうございます
東海タクシー株式会社
052－444－1919
名鉄津島線本田駅構内

按分率		按分後金額	3,820

整理番号		経費項目	調査研究費	研修費	広報広聴費	要請陳情等活動費	会議費	資料作成費	資料購入費	事務所費	事務費	人件費

按分率		按分後金額	

※　領収書は重ならないように貼付すること。なお、領収書が大きい場合は、記入欄を一つにまとめたり、別添とすることも可能である。
※　「整理番号」欄には出納簿の該当する整理番号を記載し、「経費項目」欄には該当する経費項目に○を記載すること。
※　按分した場合は、按分率欄及び按分後金額欄に記載すること。

様式3－(2)

領収書整理票

（議員名：　石塚吾歩路　）

整理番号	213	経費項目	調査研究費	研修費	広報広聴費	要請陳情等活動費	会議費	資料作成費	資料購入費	事務所費	事務費	人件費
			○									

蟹江署安管安協新年総会費

領　収　証

平成２９年　１月　６日

石塚吾歩路　様

¥　１０，０００円　也

但　安協･安管合同新年総会会費として
上記金額正に領収いたしました。

海部郡蟹江町富吉三丁目２２
愛知県交通安全協会蟹江支部 [redacted]

按分率		按分後金額	10,000

※　領収書は重ならないように貼付すること。なお、領収書が大きい場合は、記入欄を一つにまとめたり、別添とすることも可能である。
※　「整理番号」欄には出納簿の該当する整理番号を記載し、「経費項目」欄には該当する経費項目に○を記載すること。
※　按分した場合は、按分率欄及び按分後金額欄に記載すること。

様式3－(2)

領収書整理票

（議員名：　石塚吾歩路　）

整理番号	214	経費項目	調査研究費	研修費	広報広聴費	要請陳情等活動費	会議費	資料作成費	資料購入費	事務所費	事務費	人件費
									○			

政策資料購入費

購読期間　2016年4月～　2017年3月

領　収　証

No 133224

石塚　吾歩路　殿　(0136919350)

¥ 24,500

印紙

但し　日経ビジネス　予約購読代
（２０１６年１０月３１日号 より　５０冊）

上記の金額正に領収いたしま[redacted]

2017年　1月　[redacted]

港区白金

株式会社[redacted]

扱　印

按分率		按分後金額	24,500

※　領収書は重ならないように貼付すること。なお、領収書が大きい場合は、記入欄を一つにまとめたり、別添とすることも可能である。
※　「整理番号」欄には出納簿の該当する整理番号を記載し、「経費項目」欄には該当する経費項目に○を記載すること。
※　按分した場合は、按分率欄及び按分後金額欄に記載すること。

様式3－(2)

領収書整理票

（議員名： 石塚吾歩路　　）

整理番号	215	経費項目	調査研究費	研修費	広報広聴費	要請陳情等活動費	会議費	資料作成費	資料購入費	事務所費	事務費	人件費
											○	

携帯電話料金（10月使用分）

別紙カード利用代金明細書有

普通預金（兼お借入明細） 7

年月日	摘要（お客様メモ）	お支払金額	お預り金額	差引残高（ドマークのある場合はお借入残高を表わします）	記号・店番号
[redacted]					

按分後金額	

整	事務所費	事務費	人件費

29-1-10	JCB	★74,975	JCB カード

● 小切手等の証券類によるご入金の場合はそのお払戻しのできる予定の日を次のとおり摘要欄に表示します。

表示		お支払予定日時
証券類(○○)	取立(○○)	(○○)で表示されている日の午後
振込(○○)	振替(○○)	(お支払可能時刻は小切手等の種類によって異なります。詳細は窓口へお問い合せください。)
配当金(○○)		

● 自動支払い、お振込金などの内容は摘要欄または金額欄に、漢字またはカナ文字で表示します。
（お振込人名などをカナ表示する場合、一部省略または略記させていただくことがあります。ご不明な点は当店へご照会ください。）

● 記号のご説明
K,M…入金
L…振替入金
Q…支払い
R…振替支払い
T…後日記帳分

ソフトバンクM　32,732円×0.4＝13,092
（政務活動分）

按分率	0.4	按分後金額	13,092

※ 領収書は重ならないように貼付すること。なお、領収書が大きい場合は、記入欄を一つにまとめたり、別添とすることも可能である。

※ 「整理番号」欄には出納簿の該当する整理番号を記載し、「経費項目」欄には該当する経費項目に○を記載すること。

※ 按分した場合は、按分率欄及び按分後金額欄に記載すること。

カードご利用代金明細書

金融機関名	[redacted]
支店名	
科目・口座番号	
口座名義	イシツカ　アホ゜ロ

今回のお支払日	2017年　1月10日（火）
今回のお支払金額合計	[redacted]口　74,975円

490－1202
愛知県あま市富塚　地蔵堂３９－１

石塚　吾歩路　様

2016120057209311010O
L-002-001-0013836-001/002-0002-111111
3NC1N-E002001K0012496#

《お問い合わせ　9：00AM～5：00PM》＊は携帯電話不可	
＊ご利用可能額案内（24時間自動音声）	0120-592-196
＊住所・振替口座のご変更（日・祝休）	0120-800-962
リボ・分割払い、融資について（日・祝休）	0120-833-633
各種お問い合わせ（年中無休）	052-563-3050

※お問い合わせの際は、カード番号が必要となります。お手もとにカードをご用意ください。

ご利用ありがとうございます。ご利用明細をご案内申しあげますのでご確認ください。
＊お支払いは毎月10日（休日の場合は翌営業日）にご指定のお支払口座より自動振替させていただきます。ご入金は前日（金融機関営業日）までにお願いいたします。

ショッピングのご利用に応じてどんどんたまるOkiDokiポイント！
バラエティー豊かな商品などに交換できる楽しい特典です。
当月獲得ポイント数などは明細書裏面でご確認ください。
※一部のカードについては明細書裏面に表示されない場合もございます。

カード名称	カード番号
[redacted]	[redacted]

株式会社ジェーシービー

〒689－1111　鳥取県鳥取市若葉台北6－1－1
ＪＣＢ鳥取ソリューションセンター
関東財務局長　（11）第00183号

ご利用日	ご利用先など	ご利用明細 ご利用金額(円)	支払区分	今回回数	今回のお支払明細 お支払金額(円)	摘　要	備考
[redacted]			石塚	吾歩路	様		
≪ショッピング取組（国内）≫							
[redacted]							
20161110	ソフトバンクM	32732	1回		32732		＊
[redacted]							＊
[redacted]							＊
[redacted]							＊
◆お支払小計					59665		
[redacted]	ＥＴＣスルーカード　石塚　吾歩路　様						
≪ショッピング取組（国内）≫							
[redacted]							＊
[redacted]							＊
[redacted]							＊

カードご利用代金明細書

石塚　吾歩路　様

2016120057209311010O
L-002-001-0013837-002/002-0002-111111
3NC1N-E002001K0012496

ご利用日	ご利用先など	ご利用明細 ご利用金額(円)	支払区分	今回のお支払明細 今回回数	お支払金額(円)	摘　要	備考
[redacted]							*
◆お支払小計					15310		
◆◆今回のお支払金額総合計					74975		

変更締切 12月29日(木) 7:55PM まで!

今回のお支払い分をショッピングリボ・分割払いに変更可能!

変更方法
【明細を指定して変更!】会員専用WEBサービス「MyJCB」から http://www.jcb.co.jp/
【ご利用分をまとめて変更!】JCBショッピングお支払い方法変更テレホンサービスから 0120-802-570(24時間・年中無休・自動音声)

※お支払い口座が設定されていない場合、変更締切は毎月20日7:55PMまでです。
※毎月の口座振替日以外でも、お支払い(繰上返済)が可能です。お支払い残高・お支払い金額を確認のうえ、計画的なご利用を。

1612AAE01900030

●事務の都合上、ご利用分の請求月が遅れる場合があります　●ご利用日:加盟店利用日ではなくJCB代理店での伝票取扱日等を表示する場合があります　●金額欄のマイナス:減額分　●支払区分:1回=ショッピング1回払い、2回=ショッピング2回払い、ボ1=ボーナス1回払い、ボ=ショッピングボーナス払い、3~24=ショッピング分割払いの回数、S1=ショッピングスキップ払い、C1=キャッシング1回払い、海C=海外キャッシング1回払い　●今回回数:何回目のお支払いかを表示

様式3－(2)

領収書整理票

（議員名：　石塚吾歩路　）

整理番号	216	経費項目	調査研究費	研修費	広報広聴費	要請陳情等活動費	会議費	資料作成費	資料購入費	事務所費	事務費	人件費
					○							

事務所インターネット広報経費（10 月分）

按分率　0.8（政務活動分）

普通預金 7
（兼お借入明細）

年月日	摘要（お客様メモ）	お支払金額	お預り金額	差引残高（マイナスの場合はお借入残高を表示します）	記号・店番号
[redacted]					
29-1-10	JCB		★74975	JCB カード"	

● 小切手等の証券類によるご入金の場合はそのお払戻しのできる予定の日を次のとおり摘要欄に表示します。

表示	お支払予定日時
証券類（○○）　取立（○○）	（○○）で表示されている日の午後
振　込（○○）　振替（○○）	お支払可能時刻は小切手等の証券類によって異なります。詳細は窓口へお問い合せください。
配当金（○○）	

● 自動支払い、お振込金などの内容は摘要欄または金額欄に、漢字またはカナ文字で表示します。（お振込人名などをカナ表示する場合、一部省略または略記させていただくことがあります。ご不明な点は当店へご照会ください。）

● 記号のご説明
K,M…入金
L…振替入金
Q…支払い
R…振替支払い
T…後日記帳分

事務所メール管理

インターネットサーバー（議会活動報告）管理

整理番号	経費項目	事務所費	事務費	人件費

按分率	0.8	按分後金額	604

按分率		按分後金額	

※　領収書は重ならないように貼付すること。なお、領収書が大きい場合は、記入欄を一つにまとめたり、別添とすることも可能である。

※　「整理番号」欄には出納簿の該当する整理番号を記載し、「経費項目」欄には該当する経費項目に○を記載すること。

※　按分した場合は、按分率欄及び按分後金額欄に記載すること。

カードご利用代金明細書

金融機関名	[redacted]
支店名	
科目・口座番号	
口座名義	イシツカ　アポロ

今回のお支払日	2017年　1月10日（火）
今回のお支払金額合計	[redacted]口　74,975円

《お問い合わせ　9：00AM～5：00PM》＊は携帯電話不可	
＊ご利用可能額案内（24時間自動音声）	0120-592-196
＊住所・振替口座のご変更（日・祝休）	0120-800-962
リボ・分割払い、融資について（日・祝休）	0120-833-633
各種お問い合わせ（年中無休）	052-563-3050

※お問い合わせの際は、カード番号が必要となります。お手もとにカードをご用意ください。

490－1202
愛知県あま市富塚　地蔵堂３９－１

石塚　吾歩路　様

2016120057209311010O
L-002-001-0013836-001/002-0002-111111
3NC1N-E002001K0012496#

ご利用ありがとうございます。ご利用明細をご案内申しあげますのでご確認ください。
＊お支払いは毎月10日（休日の場合は翌営業日）にご指定のお支払口座より自動振替させていただきます。ご入金は前日（金融機関営業日）までにお願いいたします。

ショッピングのご利用に応じてどんどんたまるOkiDokiポイント！
バラエティー豊かな商品などに交換できる楽しい特典です。
当月獲得ポイント数などは明細書裏面でご確認ください。
※一部のカードについては明細書裏面に表示されない場合もございます。

カード名称	カード番号
[redacted]	[redacted]

株式会社ジェーシービー

〒689－1111　鳥取県鳥取市若葉台北6－1－1
ＪＣＢ鳥取ソリューションセンター
関東財務局長　（11）第00183号

ご利用日	ご利用先など	ご利用明細 ご利用金額(円)	支払区分	今回のお支払明細 今回回数	お支払金額(円)	摘要	備考
[redacted]			石塚	吾歩路	様		
≪ショッピング取組（国内）≫							
[redacted]							＊＊
2016 11 30	ＢＩＧＬＯＢＥ利用料	756	1回		756		＊
◆お支払小計					59665		
[redacted]	ＥＴＣスルーカード　石塚　吾歩路　様						
≪ショッピング取組（国内）≫							
[redacted]							＊＊

●事務の都合上、ご利用分の請求月が遅れる場合があります　●ご利用日：加盟店利用日ではなくJCB連店での伝票取扱日等を表示する場合があります　●金額欄の"－"は減額分　●支払区分：1回＝ｼｮｯﾋﾟﾝｸﾞ1回払い、2回＝ｼｮｯﾋﾟﾝｸﾞ2回払い、ﾎﾞ1＝ﾎﾞｰﾅｽ1回払い、城＝ｼｮｯﾋﾟﾝｸﾞ城払い、3～24＝ｼｮｯﾋﾟﾝｸﾞ分割払いの回数、S1＝ｼｮｯﾋﾟﾝｸﾞｽﾃｯﾌﾟ払い、C1＝ｷｬｯｼﾝｸﾞ城払い、C1＝ｷｬｯｼﾝｸﾞ1回払い、海C＝海外ｷｬｯｼﾝｸﾞ1回払い　●今回回数：何回目のお支払いかを表示

カードご利用代金明細書

2016年12月25日発行　2/　2

石塚　吾歩路　様

20161200572093110100
L-002-001-0013837-002/002-0002-111111
3NC1N-E002001K0012496

ご利用日	ご利用先など	ご利用明細 ご利用金額(円)	支払区分	今回のお支払明細 今回回数	お支払金額(円)	摘要	備考
[redacted]							*
◆お支払小計					15310		
◆◆今回のお支払金額総合計					74975		

変更締切 12月29日(木) 7:55PM まで　今回のお支払い分をショッピングリボ・分割払いに変更可能!

変更方法
【明細を指定して変更!】会員専用WEBサービス「MyJCB」から
http://www.jcb.co.jp/
【ご利用分をまとめて変更!】JCBショッピングお支払い方法変更テレホンサービスから
0120-802-570(24時間・年中無休・自動音声)

※お支払い口座が設定されていない場合、変更締切は毎月20日7:55PMまでです。
※毎月の口座振替日以外でも、お支払い(繰上返済)が可能です。お支払い残高・お支払い金額を確認のうえ、計画的なご利用を。

1612AAE01900030

●事務の都合上、ご利用分の請求月が遅れる場合があります　●ご利用日(加盟店利用日ではなくJCB代理店での伝票取扱日等を表示する場合があります　●金額欄の"-"は減額分　●支払区分:1回=ショッピング1回払い、2回=ショッピング2回払い、ボ1=ボーナス1回払い、リボ=ショッピングリボ払い、3~24=ショッピング分割払いの回数、S1=ショッピングストップ払い、こリ=キャッシングリボ払い、C1=キャッシング1回払い、海C=海外キャッシング1回払い　●今回回数:何回目のお支払いかを表示

様式３－(2)

領収書整理票

（議員名：　石塚吾歩路　）

整理番号	217	経費項目	調査研究費	研修費	広報広聴費	要請陳情等活動費	会議費	資料作成費	資料購入費	事務所費	事務費	人件費
			○									

高速代（　11月分）

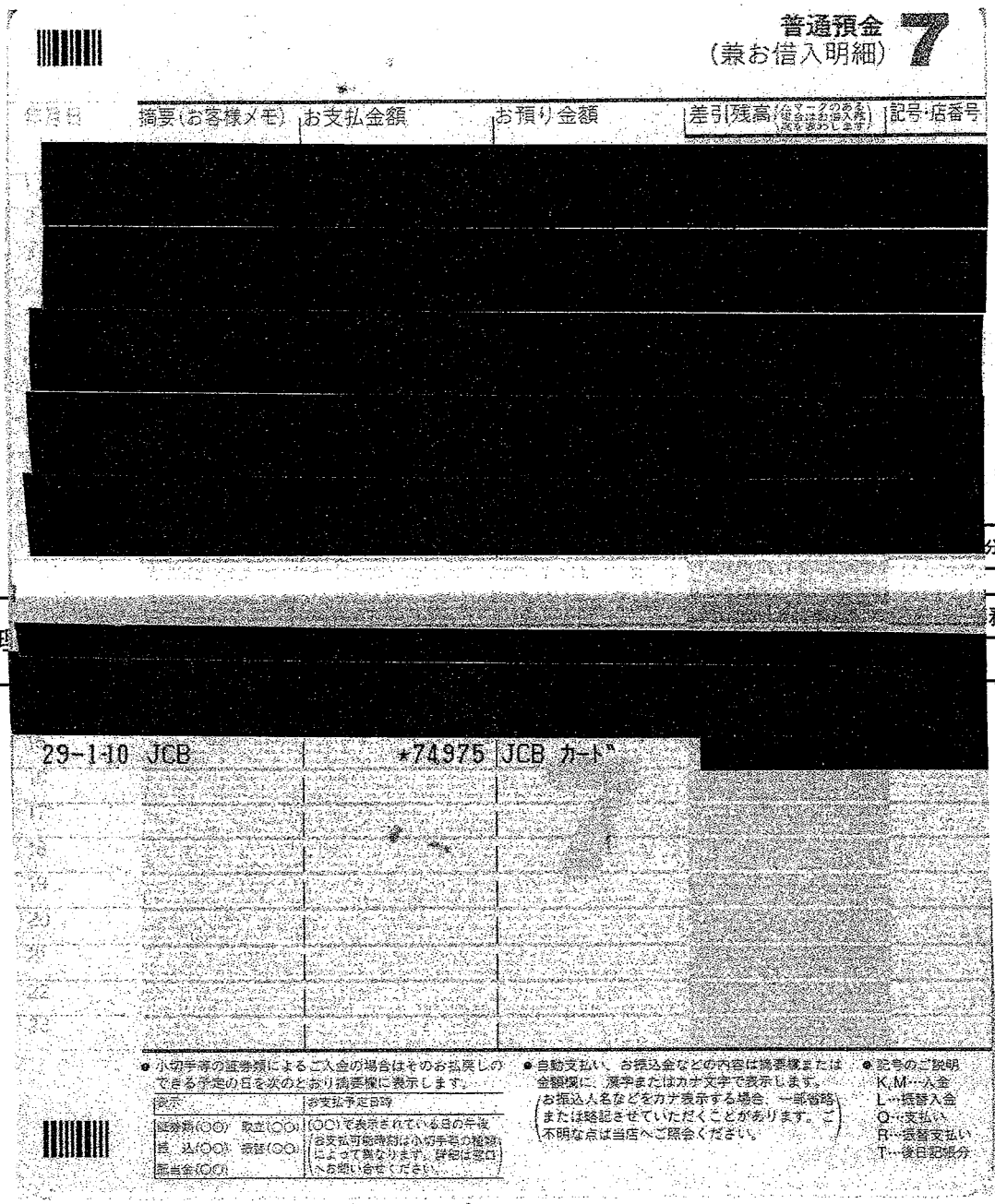

普通預金（兼お借入明細）7

摘要(お客様メモ)	お支払金額	お預り金額	差引残高	記号・店番号
[redacted]				

29-1-10 JCB　　*74975 JCB カード"

● 小切手等の証券類によるご入金の場合はそのお払戻しのできる予定の日を次のとおり摘要欄に表示します。

表示	お支払予定日時
証券類(○○)　取立(○○) 振　込(○○)　振替(○○) 配当金(○○)	(○○)で表示されている日の午後 ※お支払可能時刻は小切手等の種類によって異なります。詳細は窓口へお問い合せください。

● 自動支払い、お振込金などの内容は摘要欄または金額欄に、漢字またはカナ文字で表示します。
（お振込人名などをカナ表示する場合、一部省略または略記させていただくことがあります。ご不明な点は当店へご照会ください。）

● 記号のご説明
K,M…入金
L…振替入金
O…支払い
R…振替支払い
T…後日記帳分

分後金額	

整理	務所費	事務費	人件費

按分率		按分後金額	4,890

※　領収書は重ならないように貼付すること。なお、領収書が大きい場合は、記入欄を一つにまとめたり、別添とすることも可能である。

※　「整理番号」欄には出納簿の該当する整理番号を記載し、「経費項目」欄には該当する経費項目に○を記載すること。

※　按分した場合は、按分率欄及び按分後金額欄に記載すること。

カードご利用代金明細書

2016年12月25日発行　1/　2

金融機関名	[redacted]
支店名	
科目・口座番号	
口座名義	イシツ゛カ　アホ゜ロ

490－1202
愛知県あま市富塚　地蔵堂39－1

今回のお支払日	2017年　1月10日（火）
今回のお支払金額合計	[redacted]口　74,975 円

《お問い合わせ　9：00AM～5：00PM》＊は携帯電話不可

＊ご利用可能額案内（24時間自動音声）	0120-592-196
＊住所・振替口座のご変更（日・祝休）	0120-800-962
リボ・分割払い、融資について（日・祝休）	0120-833-633
各種お問い合わせ（年中無休）	052-563-3050

※お問い合わせの際は、カード番号が必要となります。お手もとにカードをご用意ください。

石塚　吾歩路　様

20161200572093110100
L-002-001-0013836-001/002-0002-111111
3NC1N-E002001K0012496#

ご利用ありがとうございます。ご利用明細をご案内申しあげますのでご確認ください。
＊お支払いは毎月10日（休日の場合は翌営業日）にご指定のお支払口座より自動振替させていただきます。ご入金は前日（金融機関営業日）までにお願いいたします。

株式会社ジェーシービー

〒689－1111　鳥取県鳥取市若葉台北6－1－1
JCB鳥取ソリューションセンター
関東財務局長　（11）第00183号

ショッピングのご利用に応じてどんどんたまるOkiDokiポイント！
バラエティー豊かな商品などに交換できる楽しい特典です。
当月獲得ポイント数などは明細書裏面でご確認ください。
※一部のカードについては明細書裏面に表示されない場合もございます。

カード名称	カード番号
[redacted]	[redacted]

ご利用日	ご利用先など	ご利用明細 ご利用金額（円）	支払区分	今回のお支払明細 今回回数	お支払金額（円）	摘要	備考
[redacted]			石	塚	吾歩路　様		
≪ショッピング取組（国内）≫							
[redacted]							＊
◆お支払小計					59665		
[redacted]	ETCスルーカード　石塚　吾歩路　様						
≪ショッピング取組（国内）≫							
[redacted]							＊
2016 11 7	ETC　大治北　－名古屋西J　普通車	510	1回		510	自宅→名碓市 市議と打合せ他	＊
2016 11 7	ETC　名古屋高速－千音寺　普通車	770	1回		770		＊
2016 11 8	ETC　甚目寺北　－名古屋西J　普通車	510	1回		510	〃	＊
2016 11 8	ETC　名古屋高速－千音寺　普通車	770	1回		770		＊
[redacted]							＊
2016 11 24	ETC　名古屋西　－大治北　普通車	510	1回		510	自宅→名碓市 子育て支援打合せ他	＊
2016 11 24	ETC還元超名古屋高速－丸の内　普通	540	1回		540		＊
[redacted]							＊
2016 11 29	ETC　清洲JCT－清洲西　普通車	510	1回		510	自宅→名碓市 消防議連他	＊
2016 11 29	ETC　名古屋高速－明道町　普通車	770	1回		770		＊
[redacted]							＊

●事務の都合上、ご利用分の請求月が遅れる場合があります　●ご利用日：加盟店利用日ではなくJCB代理店での伝票取扱日等を表示する場合があります　●金融機関名は減額分　●支払区分：1回＝ショッピング1回払い、2回＝ショッピング2回払い、ボ1＝ボーナス1回払い、リボ＝ショッピングリボ払い、3～24＝ショッピング分割払いの回数、S1＝ショッピングスキップ払い、Cリ＝キャッシングリボ払い、C1＝キャッシング1回払い、海C＝海外キャッシング1回払い　●今回回数：何回目のお支払いかを表示

カードご利用代金明細書

石塚　吾歩路　様

2016120057209311010O
L-002-001-0013837-002/002-0002-111111
3NC1N-E002001K0012496

ご利用日	ご利用先など	ご利用明細 ご利用金額(円)	支払区分	今回のお支払明細 2回目以降 お支払金額(円)	摘　要	備考
[redacted]						*
◆お支払小計				15310		
◆◆今回のお支払金額総合計				74975		

変更締切 12月29日(木) 7:55PM まで

今回のお支払い分をショッピングリボ・分割払いに変更可能!

変更方法

【明細を指定して変更!】会員専用WEBサービス「MyJCB」から
http://www.jcb.co.jp/

【ご利用分をまとめて変更!】JCBショッピングお支払い方法変更テレホンサービスから
0120-802-570(24時間・年中無休・自動音声)

※お支払い口座が設定されていない場合、変更締切は毎月20日7:55PMまでです。
※毎月の口座振替日以外でも、お支払い(繰上返済)が可能です。お支払い残高・お支払い金額を確認のうえ、計画的なご利用を。

1612AAE01900030

●事務の都合上、ご利用分の請求時期が遅れる場合があります　●ご利用日が加盟店利用日ではなくJCB代理店での伝票取扱日等を表示する場合があります　●金額欄の"-"は減額分　●支払区分1回=ショッピング1回払い、2回=ショッピング2回払い、ボ1=ボーナス1回払い、リボ=ショッピングリボ払い、3~24=ショッピング分割払いの回数、S1=ショッピングスルー払い、C1=キャッシング1回払い、海C=海外キャッシング1回払い　●今回回数/何回目のお支払いかを表示

様式3－(2)

領収書整理票

(議員名：　石塚吾歩路　)

整理番号	218	経費項目	調査研究費	研修費	広報広聴費	要請陳情等活動費	会議費	資料作成費	資料購入費	事務所費	事務費	人件費
										○		

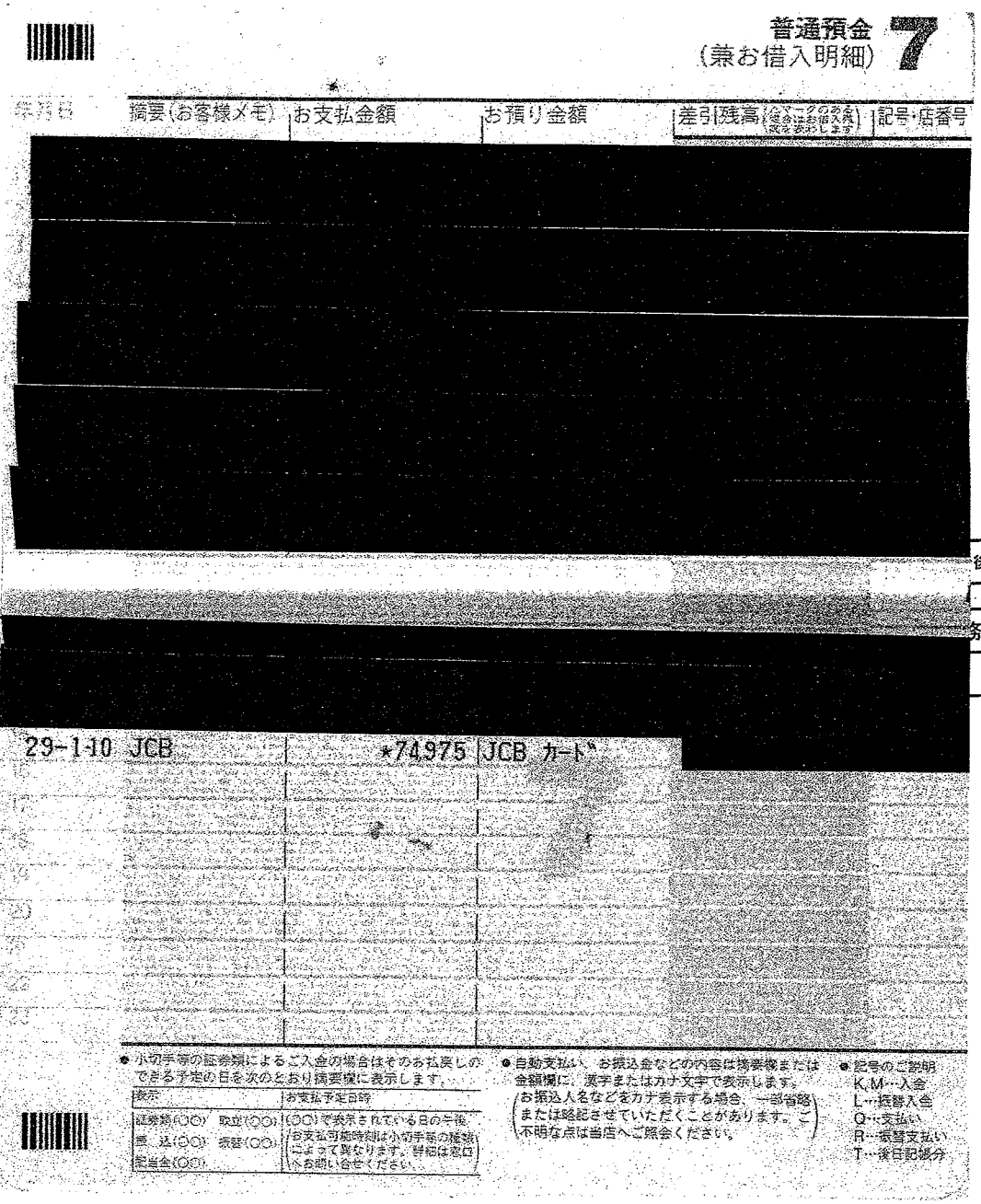

普通預金 7
(兼お借入明細)

年月日	摘要(お客様メモ)	お支払金額	お預り金額	差引残高	記号・店番号
[redacted]					

29-110 JCB　　*74975 JCB カード

● 小切手等の証券類によるご入金の場合はそのお払戻しのできる予定の日を次のとおり摘要欄に表示します。

表示	お支払予定日時
証券類(○○) 取立(○○)	(○○)で表示されている日の午後
振　込(○○) 振替(○○)	お支払可能時刻は小切手等の種類によって異なります。詳細は窓口へお問い合せください。
配当金(○○)	

● 自動支払い、お振込金などの内容は摘要欄または金額欄に、漢字またはカナ文字で表示します。お振込人名などをカナ表示する場合、一部省略または略記させていただくことがあります。ご不明な点は当店へご照会ください。

● 記号のご説明
K,M…入金
L…振替入金
Q…支払い
R…振替支払い
T…後日記帳分

後金額

整理番号	経費項目	調査研究費	研修費	広報広聴費	要請陳情等活動費	会議費	資料作成費	資料購入費	事務所費	事務費	人件費

事務所電気代(11 月分)

按分率　0.5(家事以外)×0.8(政務活動分)

按分率	0.4	按分後金額	5,495

※　領収書は重ならないように貼付すること。なお、領収書が大きい場合は、記入欄を一つにまとめたり、別添とすることも可能である。

※　「整理番号」欄には出納簿の該当する整理番号を記載し、「経費項目」欄には該当する経費項目に○を記載すること。

※　按分した場合は、按分率欄及び按分後金額欄に記載すること。

カードご利用代金明細書

金融機関名	[redacted]
支店名	
科目・口座番号	
口座名義	ｲｼﾂﾞｶ　ｱﾎﾟﾛ

今回のお支払日	2017年　1月10日（火）
今回のお支払金額合計	[redacted]口　74,975 円

《お問い合わせ　9：00AM～5：00PM》＊は携帯電話不可

＊ご利用可能額案内（24時間自動音声）	0120-592-196
＊住所・振替口座のご変更（日・祝休）	0120-800-962
リボ・分割払い、融資について（日・祝休）	0120-833-633
各種お問い合わせ（年中無休）	052-563-3050

※お問い合わせの際は、カード番号が必要となります。お手もとにカードをご用意ください。

490－1202
愛知県あま市富塚　地蔵堂３９－１

石塚　吾歩路　様

2016120057209311010O
L-002-001-0013836-001/002-0002-111111
3NC1N-E002001K0012496#

ご利用ありがとうございます。ご利用明細をご案内申しあげますのでご確認ください。
＊お支払いは毎月10日（休日の場合は翌営業日）にご指定のお支払口座より自動振替させていただきます。ご入金は前日（金融機関営業日）までにお願いいたします。

ショッピングのご利用に応じてどんどんたまるOkiDokiポイント！
バラエティー豊かな商品などに交換できる楽しい特典です。
当月獲得ポイント数などは明細書裏面でご確認ください。
※一部のカードについては明細書裏面に表示されない場合もございます。

カード名称	カード番号
[redacted]	[redacted]

株式会社ジェーシービー

〒689－1111　鳥取県鳥取市若葉台北6－1－1
ＪＣＢ鳥取ソリューションセンター
関東財務局長　（11）第00183号

ご利用日	ご利用先など	ご利用明細 ご利用金額（円）	支払区分	今回のお支払明細 今回回数	お支払金額（円）	摘　要	備考
[redacted]			石塚	吾歩路	様		
≪ショッピング取組（国内）≫							
[redacted]							＊
[redacted]							＊
[redacted]							＊
20161118	中部電力１１月	13738	1回		13738		＊
[redacted]							＊
◆お支払小計					59665		
[redacted]	ＥＴＣスルーカード　石塚　吾歩路　様						
≪ショッピング取組（国内）≫							
[redacted]							＊
[redacted]							＊
[redacted]							＊

カードご利用代金明細書

石塚　吾歩路　様

2016120057209311010O
L-002-001-0013837-002/002-0002-111111
3NC1N-E002001K0012496

ご利用日	ご利用先など	ご利用明細 ご利用金額(円)	支払区分	今回のお支払明細 今回回数	お支払金額(円)	摘　要	備考
[redacted]							※
◆お支払小計					15310		
◆◆今回のお支払金額総合計					74975		

変更締切 12月29日(木) 7:55PM まで

今回のお支払い分をショッピングリボ・分割払いに変更可能!

変更方法
【明細を指定して変更!】会員専用WEBサービス「MyJCB」から http://www.jcb.co.jp/
【ご利用分をまとめて変更!】JCBショッピングお支払い方法変更テレホンサービスから 0120-802-570(24時間・年中無休・自動音声)

※お支払い口座が設定されていない場合、変更締切は毎月20日7:55PMまでです。
※毎月の口座振替日以外でも、お支払い(繰上返済)が可能です。お支払い残高・お支払い金額を確認のうえ、計画的なご利用を。

1612AAE01900030

●事務の都合上、ご利用分の請求月が遅れる場合があります　●ご利用日:加盟店利用日ではなくJCB伝票取扱日等を表示する場合があります　●金額欄の"-"は減額分　●支払区分:1回=ｼｮﾋﾟﾝｸﾞ1回払い、2回=ｼｮﾋﾟﾝｸﾞ2回払い、ﾎﾞ1=ﾎﾞｰﾅｽ1回払い、ﾘ=ｼｮﾋﾟﾝｸﾞﾘﾎﾞ払い、ﾌ=24=ｼｮﾋﾟﾝｸﾞ分割払いの回数、S1=ｼｮﾋﾟﾝｸﾞｽﾄｯﾌﾟ払い、ｷ=ｷｯｸﾝｸﾞﾘﾎﾞ払い、ｷ1=ｷｯｸﾝｸﾞ1回払い、海ｷ=海外ｷｯｸﾝｸﾞ1回払い　●今回回数:何回目のお支払いかを表示

様式3－(2)

領収書整理票

（議員名：　石塚吾歩路　）

整理番号	219	経費項目	調査研究費	研修費	広報広聴費	要請陳情等活動費	会議費	資料作成費	資料購入費	事務所費	事務費	人件費
							○					

平成29年新年賀詞交歓会会費

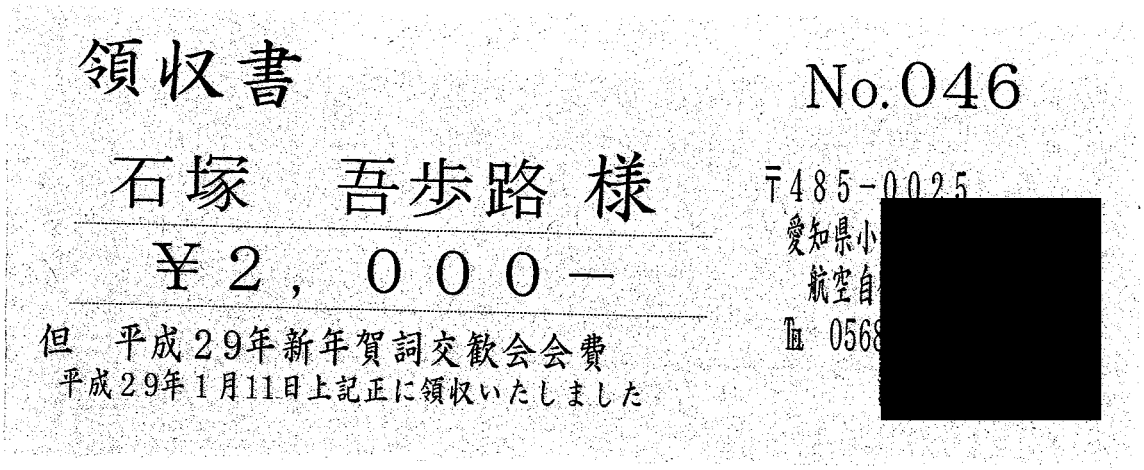

領収書

No.046

石塚　吾歩路 様

￥2，000－

但　平成29年新年賀詞交歓会会費
平成29年1月11日上記正に領収いたしました

〒485-0025
愛知県小[redacted]
航空自[redacted]
TEL 0568[redacted]

按分率		按分後金額	2,000

整理番号		経費項目	調査研究費	研修費	広報広聴費	要請陳情等活動費	会議費	資料作成費	資料購入費	事務所費	事務費	人件費

按分率		按分後金額	

※　領収書は重ならないように貼付すること。なお、領収書が大きい場合は、記入欄を一つにまとめたり、別添とすることも可能である。
※　「整理番号」欄には出納簿の該当する整理番号を記載し、「経費項目」欄には該当する経費項目に○を記載すること。
※　按分した場合は、按分率欄及び按分後金額欄に記載すること。

様式3－(2)

領収書整理票

（議員名：　石塚吾歩路　）

整理番号	220	経費項目	調査研究費	研修費	広報広聴費	要請陳情等活動費	会議費	資料作成費	資料購入費	事務所費	事務費	人件費
					○							

県政報告（アポロ13号）郵送切手代

領収書

毎度ありがとうございます

石塚吾歩路　様

［販売］
８２円普通切手
82円　28枚　¥2,296

小　計　¥2,296

課税計　¥0
(内消費税等　¥0)
非課税計　¥2,296

合計　¥2,296
お預り金額　¥5,000
おつり　¥2,704

印紙税申告納
付につき麹町
税務署承認済

按分率		按分後金額	2,296

整理	研修費	広報広聴費	要請陳情等活動費	会議費	資料作成費	資料購入費	事務所費	事務費	人件費

〒100-8798　日本郵便株式会社
東京都千代田区霞が関１－３－２
取扱日時：2017年 1月11日 10:47
担当：[redacted]
発行No. 170111J0595　端N14箱01
連絡先：富塚郵便局
TEL:052-444-4200

郵便局からのお知らせ

ご注意ください!

「レターパックなどで現金送れ」は全て詐欺です。

レターパックで現金を送ることは郵便法違反です。

按分率		按分後金額	

※　領収書は重ならないように貼付すること。なお、領収書が大きい場合は、記入欄を一つにまとめたり、別添とすることも可能である。

※　「整理番号」欄には出納簿の該当する整理番号を記載し、「経費項目」欄には該当する経費項目に○を記載すること。

※　按分した場合は、按分率欄及び按分後金額欄に記載すること。

様式3－(2)

領収書整理票

（議員名： 石塚吾歩路　　）

整理番号	221	経費項目	調査研究費	研修費	広報広聴費	要請陳情等活動費	会議費	資料作成費	資料購入費	事務所費	事務費	人件費
			○									

各種調査に係るガソリン代

別紙調査別明細書有

按分率 0.8（政務活動分）

整理

コードNo.　　№ 0039-03

領　収　証

石塚吾歩路 様

金　額			千	1	2	5	4	8 円

但し 12/81 XDR

上記の金額正に受領致しました

平成 29 年 1 月 12 日

請求額¥

現　金¥ 12,548-

小切手¥

JX日鉱日石エネルギー(株)七宝給油所

有限会社[redacted]石油

あま市七[redacted]曽29番地

TEL[redacted]506

FAX[redacted]506

収入印紙

係 [redacted]

社印及び抜き印無きものは無効です

「12,548円の内、対象金額 10,712円 別紙調査別明細書有」

按分率	0.8	按分後金額	8,569

※ 領収書は重ならないように貼付すること。なお、領収書が大きい場合は、記入欄を一つにまとめたり、別添とすることも可能である。

※ 「整理番号」欄には出納簿の該当する整理番号を記載し、「経費項目」欄には該当する経費項目に○を記載すること。

※ 按分した場合は、按分率欄及び按分後金額欄に記載すること。

請求書

[redacted]

JXエネルギー 七宝給油所

有限会社 木村石油

あま市七宝町沖之島間曽29

TEL 052-444-1506 FAX 052-444-1506

===[redacted]

[redacted]

石塚　吾歩路　様

00001-0000-000000054

2016年 12月 31日(末日締分)　　P. 1

前月請求額	当月ご入金額	調整・手数料	差引繰越額	当月お買上額	内消費税額等	当月請求額
5,478	5,478	0	0	12,548	(929)	12,548

新年明けまして御目出度う御座居ます
本年も相変わらずご愛顧のほどお願い申し上げます。

日付	SS	車番	商品コード	品名	数量		金額	データNo.
16/12/02	00001			入金　現金			5,478	2325
16/12/13	00001	1	2.00	レギュラーガソリン	46.30	118.00	5,463	5182
16/12/29	00001	1	2.00	レギュラーガソリン	37.76	118.00	4,456	225
[redacted]								
				≪ 車別　小計 ≫			11,619	
				＜ 外税お買上額 ＞			11,619	
				＜ 外税消費税額等 ＞		8%	929	

件数	ハイオク	レギュラー	軽油	灯油	その他
		84.06			
3		10,712			1,836

担当

各種調査に係るガソリン代　調査別明細書　12 月分

日	場所	⇔往復→往路←復路	場所		政務活動業務内容
2	自宅	⇔ → ←	あま市内 大治町 蟹江町 飛島村	名古屋市	市議と意見交換他
3	自宅	⇔ → ←	あま市内 大治町 蟹江町 飛島村	豊田市	〃
4	自宅	⇔ → ←	あま市内 大治町 蟹江町 飛島村	飛島村	村議とお打合せ他
	自宅	⇔ → ←	あま市内 大治町 蟹江町 飛島村		
	自宅	⇔ → ←	あま市内 大治町 蟹江町 飛島村		
9	自宅	⇔ → ←	あま市内 大治町 蟹江町 飛島村	名古屋市	保育施策打合せ他
10	自宅	⇔ → ←	あま市内 大治町 蟹江町 飛島村	〃	市議と意見交換他
	自宅	⇔ → ←	あま市内 大治町 蟹江町 飛島村		市議とお打合せ他
11	自宅	⇔ → ←	あま市内 大治町 蟹江町 飛島村	弥富市	病院視察他
	自宅	⇔ → ←	あま市内 大治町 蟹江町 飛島村	名古屋市	医療関係者と意見交換他
	自宅	⇔ → ←	あま市内 大治町 蟹江町 飛島村		
	自宅	⇔ → ←	あま市内 大治町 蟹江町 飛島村		
15	自宅	⇔ → ←	あま市内 大治町 蟹江町 飛島村		市民との意見交換他
	自宅	⇔ → ←	あま市内 大治町 蟹江町 飛島村		県政報告会他
	自宅	⇔ → ←	あま市内 大治町 蟹江町 飛島村		
17	自宅	⇔ → ←	あま市内 大治町 蟹江町 飛島村	名古屋市	市民との意見交換他
19	自宅	⇔ → ←	あま市内 大治町 蟹江町 飛島村	津島市	教育関係者打合せ他
	自宅	⇔ → ←	あま市内 大治町 蟹江町 飛島村		
21	自宅	⇔ → ←	あま市内 大治町 蟹江町 飛島村		県政報告会他
	自宅	⇔ → ←	あま市内 大治町 蟹江町 飛島村		〃
22	自宅	⇔ → ←	あま市内 大治町 蟹江町 飛島村		水門門視察他
23	自宅	⇔ → ←	あま市内 大治町 蟹江町 飛島村		県政報告会他
24	自宅	⇔ → ←	あま市内 大治町 蟹江町 飛島村		〃
	自宅	⇔ → ←	あま市内 大治町 蟹江町 飛島村		〃
27	自宅	⇔ → ←	あま市内 大治町 蟹江町 飛島村		市議と意見交換他
	自宅	⇔ → ←	あま市内 大治町 蟹江町 飛島村		町議と意見交換他
	自宅	⇔ → ←	あま市内 大治町 蟹江町 飛島村		〃
28	自宅	⇔ → ←	あま市内 大治町 蟹江町 飛島村		市民からの要望書他
	自宅	⇔ → ←	あま市内 大治町 蟹江町 飛島村		町民からの 〃
	自宅	⇔ → ←	あま市内 大治町 蟹江町 飛島村		〃
	自宅	⇔ → ←	あま市内 大治町 蟹江町 飛島村		
	自宅	⇔ → ←	あま市内 大治町 蟹江町 飛島村		
	自宅	⇔ → ←	あま市内 大治町 蟹江町 飛島村		

12/13 分
12/29 分

様式3－(2)

領収書整理票

（議員名： 石塚吾歩路 ）

整理番号	222	経費項目	調査研究費	研修費	広報広聴費	要請陳情等活動費	会議費	資料作成費	資料購入費	事務所費	事務費	人件費
			○									

対馬・福岡視察 航空券・宿泊費
中部国際空港 ⟷ 対馬空港

県外活動報告書 4 のとおり

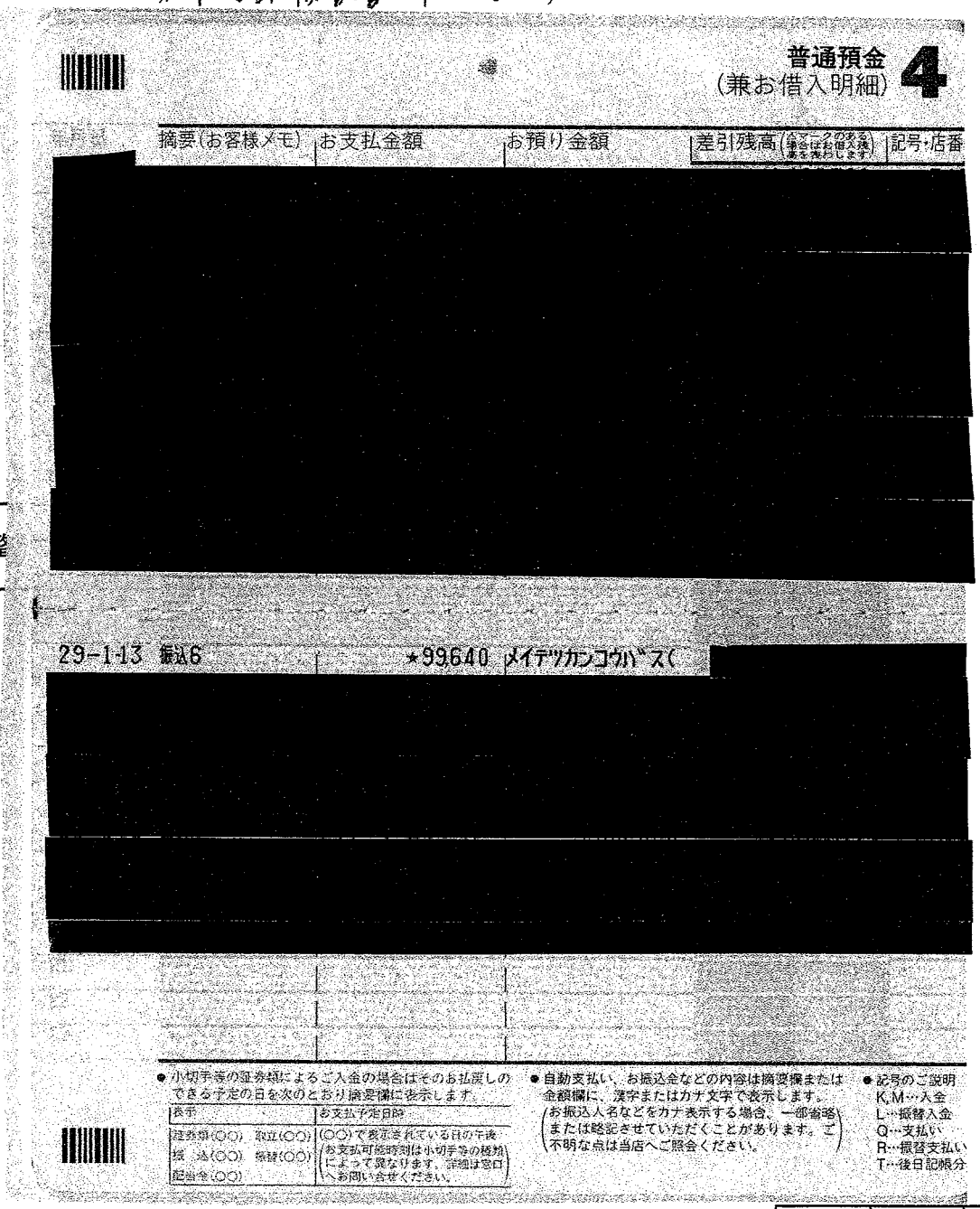

普通預金
（兼お借入明細） 4

摘要（お客様メモ）	お支払金額	お預り金額	差引残高（△マークのある場合はお借入残高を表わします）	記号・店番
[redacted]				

分後金額	

整	務所費	事務費	人件費

29-1-13 振込6 ★99,640 メイデツカンコウバス（ [redacted]

● 小切手等の証券類によるご入金の場合はそのお払戻しのできる予定の日を次のとおり摘要欄に表示します。

表示	お支払予定日時
証券類（○○） 取立（○○） 振込（○○） 振替（○○） 配当金（○○）	（○○）で表示されている日の午後（お支払可能時刻は小切手等の種類によって異なります。詳細は窓口へお問い合せください。）

● 自動支払い、お振込金などの内容は摘要欄または金額欄に、漢字またはカナ文字で表示します。（お振込人名などをカナ表示する場合、一部省略または略記させていただくことがあります。ご不明な点は当店へご照会ください。）

● 記号のご説明
K,M…入金
L…振替入金
Q…支払い
R…振替支払い
T…後日記帳分

按分率		按分後金額	99,640

※ 領収書は重ならないように貼付すること。なお、領収書が大きい場合は、記入欄を一つにまとめたり、別添とすることも可能である。

※ 「整理番号」欄には出納簿の該当する整理番号を記載し、「経費項目」欄には該当する経費項目に○を記載すること。

※ 按分した場合は、按分率欄及び按分後金額欄に記載すること。

請 求 書

発 行 日　2016年12月21日
予約[redacted]
請求[redacted]72
名鉄[redacted]
名古[redacted]
〒45[redacted]
愛知県名古屋市中川区中京南通2-7

TEL:052-354-6909　FAX:052-363-0210

石塚　吾歩路 様

ご請求額　　¥99,640.－

毎度お引立ていただきありがとうございます。
下記の通りご請求申し上げます。

内容　福岡方面

責任者	担当者
[redacted]	[redacted]

利用日	項目名	内　容	単位	単価	数量	金額
17/01/31	往復飛行機代			89,420	1	89,420
	1泊目宿泊代	ホテル対馬　ｼﾝｸﾞﾙ朝食付		9,720	1	9,720
	旅行取扱費			500	1	500

お振り込みは、下記口座へ2017年01月25日までにお願いします。
振込手数料はお客様ご負担にてお願いいたします。

合計	(A)	99,640
ご入金済額	(B)	0
今回請求額	(A)-(B)	99,640

振込先	
	[redacted] 名鉄観光バス株式会社

備考	

様式3－(2)

領収書整理票

（議員名： 石塚吾歩路　　）

整理番号	223	経費項目	調査研究費	研修費	広報広聴費	要請陳情等活動費	会議費	資料作成費	資料購入費	事務所費	事務費	人件費
					○							

- 封筒代金　91,800円
- ラベルシール代金　15,120円
- 県政報告印刷作成費（アポロ13号）　257,040

(91,800 + 15,120 + 257,040) × 0.9 = 327,564　（政務活動分）

領　収　証

石塚吾歩路　様　　平成29年1月13日

金額	千	百	十	万	千	百	十	円
		7	3	9	7	1	0	0

但 県政報告 アポロ13号 印刷代
封筒、ハガキ印刷、ラベルシール代として

入金内訳	
現金	✓
小切手	
手形	
振込	

上記正に領収致しました。

収入印紙 日本政府 200円

企画・デザイン・印刷
YAMADA PRINT
合資会 山[redacted]刷
愛知県愛西市千引町郷前60-1
TEL 0567-26-2912(代)
FAX 0567-26-3353

〈別紙明細書有〉「397,100円の内、対象金額 363,960円）

按分率	0.9	按分後金額	327,564

※ 領収書は重ならないように貼付すること。なお、領収書が大きい場合は、記入欄を一つにまとめたり、別添とすることも可能である。

※ 「整理番号」欄には出納簿の該当する整理番号を記載し、「経費項目」欄には該当する経費項目に○を記載すること。

※ 按分した場合は、按分率欄及び按分後金額欄に記載すること。

請求明細書

平成28年12月27日 締切分　請求No. 00012688

490-1202
愛知県あま市富塚地蔵堂39-1

石塚　吾歩路 様

(I-022)

企画・デザイン・印刷・加工
合資会社 山[redacted]刷
〒496-8003 愛西市[redacted]0-1
TEL〈0567〉[redacted]
FAX〈0567〉26-3353

(取引銀行)
[redacted]

下記の通り御請求申し上げます

前回御請求額	御入金額	繰越金額	今回御買上額	消費税	今回御請求額
0	0	0	369,380	27,720	397,100

日付 伝票番号	品名・規格	数量	単位	単価	金額
[redacted]					
12.14 2079	長3ハイソフトブルー封筒(ｱﾄﾞ付)	10,000	枚		85,000
	ラベルシール(12面付)500入	2	個		14,000
12.20 2119	県政報告アポロ13号A3・4/4C	11,000	部		238,000
	(6ﾂ折×10500部・2ﾂ折×500部)				0
12.27	請求時消費税〈8.0%〉				27,720

様式3－(2)

領収書整理票

（議員名：　石塚吾歩路　　）

整理番号	224	経費項目	調査研究費	研修費	広報広聴費	要請陳情等活動費	会議費	資料作成費	資料購入費	事務所費	事務費	人件費
											○	

事務用品代

別紙明細書有

S

№ 10636　**領　収　証**

コード

平成 29 年 1 月 13 日

石塚吾歩路　様

金額	百	十	万	千	百	十	円
		2	1	8	6	8	4

品代	¥	消費税	¥

現金	小切手	手形
○		

上記正に領収致しました。

月	日	品名	数	単	金額

収入印紙

Canon OA [redacted] 務用品・印刷

株式会社 [redacted] 屋

津島市東柳原町3[redacted] 0567－24－2525(代)

FAX 0567－24－8511

担当者

担当者印無きものは無効

18,684円の内 540円（はがき用紙）×0.8＝432

按分率	0.8	按分後金額	432

※　領収書は重ならないように貼付すること。なお、領収書が大きい場合は、記入欄を一つにまとめたり、別添とすることも可能である。

※　「整理番号」欄には出納簿の該当する整理番号を記載し、「経費項目」欄には該当する経費項目に○を記載すること。

※　按分した場合は、按分率欄及び按分後金額欄に記載すること。

100131　09

請　求　書

明細書

[redacted]

[redacted]

石塚吾歩路　様

平成 28 年 12 月 31 日

Canon OA機器・事務用品・印刷

株式会社 清[redacted]屋

代表取締役 [redacted] 高

〒496-0045 津島[redacted]丁目17番地

TEL.(0567)24－2525(代)

FAX.(0567)24－8511

下記の通りご請求申し上げます

前回御請求額	前回分御入金額	前回分残額	当月御買上額	返品値引額	消費税	当月御請求額
4,860	4,860	0	17,300	0	1,384	18,684

月日	伝票No.	品名	数量	単価	金額	入金額
[redacted]						前月繰
						4860
12 21	1095159	現金				
		はがき用紙　100枚入	1箱	500.000	500	
		消　費　税			40	
[redacted]						前月繰

取引銀行 [redacted]

合計	18684	4860

査印

様式3－(2)

領収書整理票

（議員名：　石塚吾歩路　）

整理番号	225	経費項目	調査研究費	研修費	広報広聴費	要請陳情等活動費	会議費	資料作成費	資料購入費	事務所費	事務費	人件費
											○	

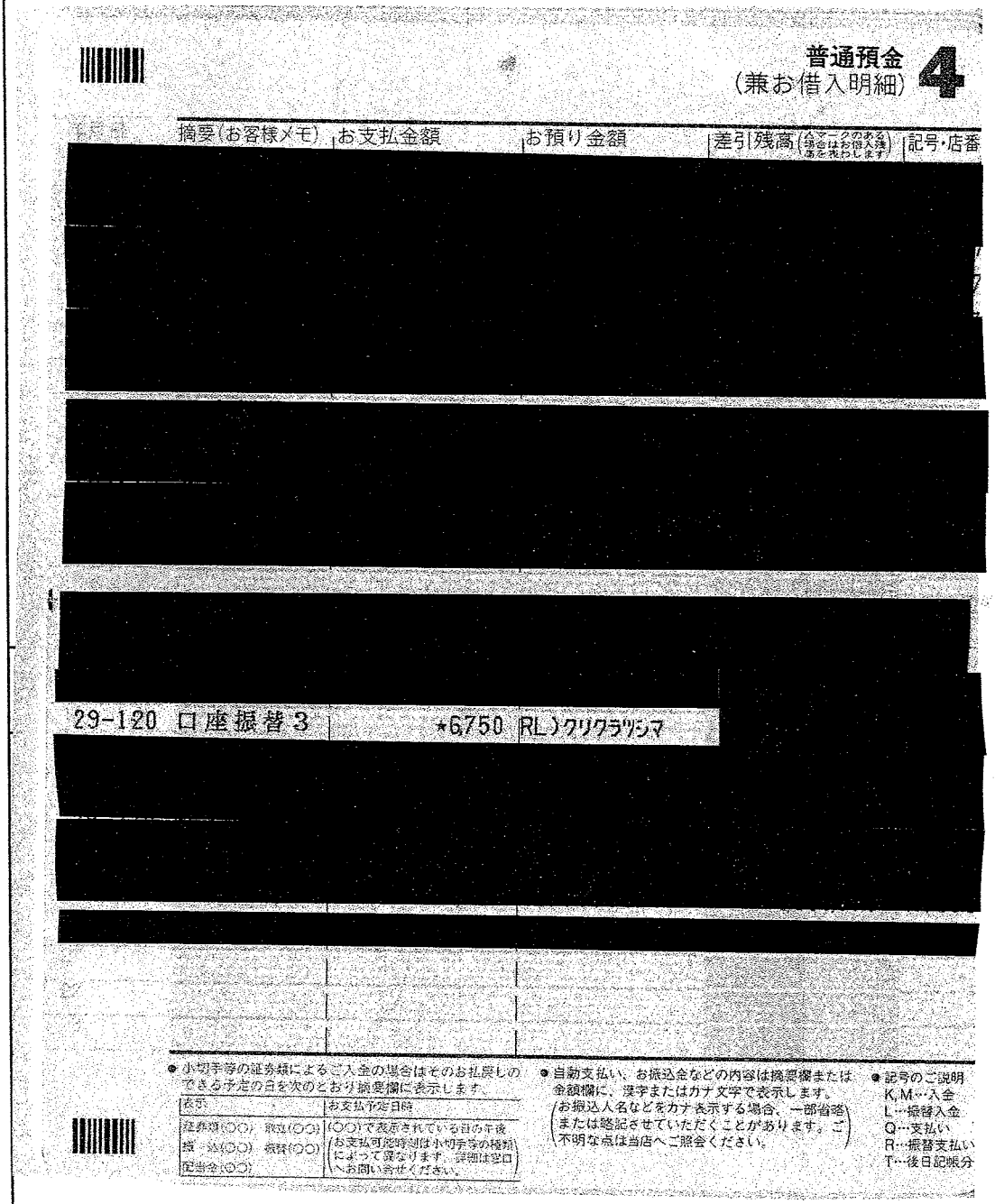

普通預金
（兼お借入明細） 4

摘要(お客様メモ)	お支払金額	お預り金額	差引残高(△マークのある場合はお借入残高を表わします)	記号・店番
[redacted]				
[redacted]				
[redacted]				
[redacted]				
[redacted]				
29-120 口座振替 3		★6750	RL)クリクラッシマ	
[redacted]				

● 小切手等の証券類によるご入金の場合はそのお払戻しのできる予定の日を次のとおり摘要欄に表示します。

表示	お支払予定日時
証券類(○○) 取立(○○) 振　込(○○) 振替(○○) 配当金(○○)	(○○)で表示されている日の午後 (お支払可能時刻は小切手等の種類によって異なります。詳細は窓口へお問い合せください。)

● 自動支払い、お振込金などの内容は摘要欄または金額欄に、漢字またはカナ文字で表示します。(お振込人名などをカナ表示する場合、一部省略または略記させていただくことがあります。ご不明な点は当店へご照会ください。)

● 記号のご説明
K,M…入金
L…振替入金
Q…支払い
R…振替支払い
T…後日記帳分

按分後金額	

事務所費	事務費	人件費

来客用事務所飲料水代（12月分）

按分率　0.8(政務活動分)

按分率	0.8	按分後金額	5,400

※　領収書は重ならないように貼付すること。なお、領収書が大きい場合は、記入欄を一つにまとめたり、別添とすることも可能である。

※　「整理番号」欄には出納簿の該当する整理番号を記載し、「経費項目」欄には該当する経費項目に○を記載すること。

※　按分した場合は、按分率欄及び按分後金額欄に記載すること。

様式3－(2)

領収書整理票

(議員名： 石塚吾歩路)

整理番号	226	経費項目	調査研究費	研修費	広報広聴費	要請陳情等活動費	会議費	資料作成費	資料購入費	事務所費	事務費	人件費
											○	

普通預金(兼お借入明細) ④

	年月日	摘 要	お支払金額	お預り金額	差引残高
1	29-01-23	口座振替	*87,048	SMBC(J-NETレン	
20					
21					
22					
23					

●小切手等の証券類によるご入金の場合はその払戻しのできる予定の日を次のとおり摘要欄に表示します。

表 示	お支払予定日
証券(○○)	(○○)で表示されている日 お支払可能時刻は小切手等の種類によって異なります。 詳細は窓口へお問い合わせください。

お借入残高のときは差引残高頭部にマイナス(－)の表示をいたします。

按分後金額	

事務所費	事務費	人件費

自動車リース賃料 (12月分)

按分率 0.8(政務活動分)

按分率	0.8	按分後金額	69,638

※ 領収書は重ならないように貼付すること。なお、領収書が大きい場合は、記入欄を一つにまとめたり、別添とすることも可能である。

※ 「整理番号」欄には出納簿の該当する整理番号を記載し、「経費項目」欄には該当する経費項目に○を記載すること。

※ 按分した場合は、按分率欄及び按分後金額欄に記載すること。

様式3－(2)

領収書整理票

（議員名： 石塚吾歩路 ）

整理番号	227	経費項目	調査研究費	研修費	広報広聴費	要請陳情等活動費	会議費	資料作成費	資料購入費	事務所費	事務費	人件費
							○					

海部連福祉会後援会会費

心身障害児者をとりまく今後の地域社会のあり方に関する

意見交換等の活動内容

整理番

領 収 証　石塚吾歩路　様　No.

★　¥4,000

但　後援会28年度会費

H29年 1月 26日 上記正に領収いたしました

内 訳

税抜金額

消費税額等(%)

収 入
印 紙

コクヨ ウケ-1097

〒496-8042 愛知県愛西市給父町北部24[redacted]
社会福祉法人 海部連福祉会後援[redacted]
会長 渡 邉 剛

按分率		按分後金額	4,000

※ 領収書は重ならないように貼付すること。なお、領収書が大きい場合は、記入欄を一つにまとめたり、別添とすることも可能である。

※ 「整理番号」欄には出納簿の該当する整理番号を記載し、「経費項目」欄には該当する経費項目に○を記載すること。

※ 按分した場合は、按分率欄及び按分後金額欄に記載すること。

様式3－(2)

領収書整理票

（議員名：　石塚吾歩路　）

整理番号	228	経費項目	調査研究費	研修費	広報広聴費	要請陳情等活動費	会議費	資料作成費	資料購入費	事務所費	事務費	人件費
											0	

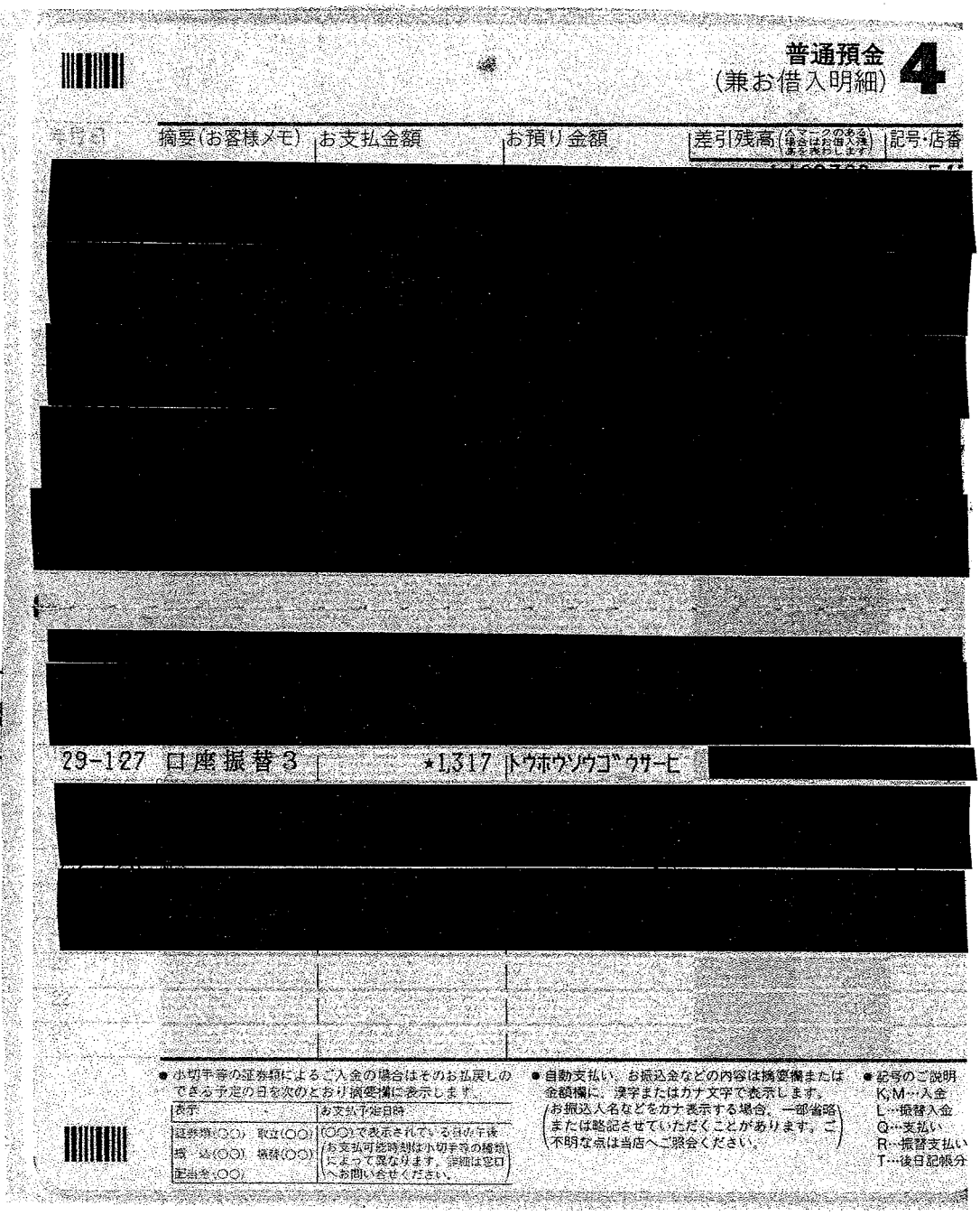

普通預金
（兼お借入明細）
4

摘要(お客様メモ)	お支払金額	お預り金額	差引残高(Aマークのある場合はお借入残あを表わします)	記号・店番
[redacted]				
[redacted]				
29-127 口座振替 3		＊1,317	ﾄｳﾎｳｿｳｺﾞｳｻｰﾋﾞ	[redacted]

● 小切手等の証券類によるご入金の場合はそのお払戻しのできる予定の日を次のとおり摘要欄に表示します。

表示	お支払予定日時
証券類(○○)　取立(○○) 振　込(○○)　振替(○○) 配当金(○○)	(○○)で表示されている日の午後 (お支払可能時刻は小切手等の種類によって異なります。詳細は窓口へお問い合せください。)

● 自動支払い、お振込金などの内容は摘要欄または金額欄に、漢字またはカナ文字で表示します。
(お振込人名などをカナ表示する場合、一部省略または略記させていただくことがあります。ご不明な点は当店へご照会ください。)

● 記号のご説明
K,M…入金
L…振替入金
Q…支払い
R…振替支払い
T…後日記帳分

分後金額	

務所費	事務費	人件費

事務所ガス機器リース賃料〈キッチン用ガスコンロ〉(1月分)

按分率0.8(政務活動分)

按分率	0.8	按分後金額	1,053

※　領収書は重ならないように貼付すること。なお、領収書が大きい場合は、記入欄を一つにまとめたり、別添とすることも可能である。

※　「整理番号」欄には出納簿の該当する整理番号を記載し、「経費項目」欄には該当する経費項目に○を記載すること。

※　按分した場合は、按分率欄及び按分後金額欄に記載すること。

様式3－(2)

領収書整理票

（議員名：　石塚吾歩路　）

整理番号	229	経費項目	調査研究費	研修費	広報広聴費	要請陳情等活動費	会議費	資料作成費	資料購入費	事務所費	事務費	人件費
									○			

総合医療開発研究会資料代金

歯科施策に関する情報収集

領収証

No.

石塚 吾歩路 様

29 年 1月 29 日

¥ 5,000

但し 第442回 総合医療開発研究会資料代

上記の金額正に領収いたしました

総合医療開発研究会

会計 [redacted]

〒490-1107 あま市森七丁目16[redacted]

電話（052）441－1[redacted]

按分率		按分後金額	5,000

※ 領収書は重ならないように貼付すること。なお、領収書が大きい場合は、記入欄を一つにまとめたり、別添とすることも可能である。

※ 「整理番号」欄には出納簿の該当する整理番号を記載し、「経費項目」欄には該当する経費項目に○を記載すること。

※ 按分した場合は、按分率欄及び按分後金額欄に記載すること。

様式3－(2)

領収書整理票

（議員名：　石塚吾歩路　）

整理番号	230	経費項目	調査研究費	研修費	広報広聴費	要請陳情等活動費	会議費	資料作成費	資料購入費	事務所費	事務費	人件費
									○			

領収書

[redacted]

石塚　吾歩路　様

2017年 1月分
お問合せNo. 2369
(6) 35.00自振

事務所新聞代
支払日 1 月31日

銘柄名	部数	金額	備考
中日新聞（朝刊）	1	3,086	

合計金額 3,086円

毎度ご購読ありがとうございます
上記金額正に領収しました。
「上記の金額、消費税が含まれています。」

今年も「まごころサポート」受付中！
草刈り・買物代行・お掃除など
ちょっとしたお手伝いがありましたら
まずはお気軽にお問い合わせください。

中日新聞　美和正則専売店
あま市富塚西先速103-1
TEL052－441－3261
◎御注意、領収印無きは無効です。

領 中日新聞 収

按分率		按分後金額	3,086

整理番号		経費項目	調査研究費	研修費	広報広聴費	要請陳情等活動費	会議費	資料作成費	資料購入費	事務所費	事務費	人件費

按分率		按分後金額	

※　領収書は重ならないように貼付すること。なお、領収書が大きい場合は、記入欄を一つにまとめたり、別添とすることも可能である。

※　「整理番号」欄には出納簿の該当する整理番号を記載し、「経費項目」欄には該当する経費項目に○を記載すること。

※　按分した場合は、按分率欄及び按分後金額欄に記載すること。

様式3－(2)

領収書整理票

（議員名：　石塚吾歩路　）

整理番号	231	経費項目	調査研究費	研修費	広報広聴費	要請陳情等活動費	会議費	資料作成費	資料購入費	事務所費	事務費	人件費
									○			

新聞購読料　領　収　証

石塚　吾歩路　様

事務所新聞代

支払日　1月31日

ご購読ありがとうございます。
下記金額を正に領収いたしました。

2017 年 1 月分　　領収日　月　日

領収金額	¥3,821

品　名	定価(税込)	部　数	金　額
[redacted]			

除外

その他購読料等　領　収　証

品　名	定価(税込)	部　数	金　額
公明新聞	1，887	1	1，887

按分率		按分後金額	1,887

議費	資料作成費	資料購入費	事務所費	事務費	人件費

整

販売店　鷲尾　　幸治
住　所　稲沢市下津南山町７７
ＴＥＬ　0587-24-7357　　ＦＡＸ　0587-24-7359 [redacted]

お申込No.　23137-10341(341)

按分率		按分後金額	

※　領収書は重ならないように貼付すること。なお、領収書が大きい場合は、記入欄を一つにまとめたり、別添とすることも可能である。
※　「整理番号」欄には出納簿の該当する整理番号を記載し、「経費項目」欄には該当する経費項目に○を記載すること。
※　按分した場合は、按分率欄及び按分後金額欄に記載すること。

様式３－(２)

領収書整理票

（議員名：　石塚吾歩路　）

整理番号	232	経費項目	調査研究費	研修費	広報広聴費	要請陳情等活動費	会議費	資料作成費	資料購入費	事務所費	事務費	人件費
									○			

領収書

区域003　全戸0139-010お問合せNo 02395

お名前 石塚アポロ 様

事務所新聞代
支払日　1月31日

29 年　1 月分

	銘柄	部数	金額
1	読売新聞	1	3,093
2			
3			
合計			3,093円

◇左記の通り領収しました

領収日　年　月　日

読売新聞を宜しくお願いします
有益な情報をお届けします

読売センター美和・七宝
あま市篠田八反田7-803　TEL 442－7964
あま市七宝町秋竹松原620－1　FAX 442－7988
所長 伊佐治　博

領収印

※裏面もあわせて内容を十分お読みください。

按分率		按分後金額	3,093

整理番号		経費項目	調査研究費	研修費	広報広聴費	要請陳情等活動費	会議費	資料作成費	資料購入費	事務所費	事務費	人件費

按分率		按分後金額	

※　領収書は重ならないように貼付すること。なお、領収書が大きい場合は、記入欄を一つにまとめたり、別添とすることも可能である。

※　「整理番号」欄には出納簿の該当する整理番号を記載し、「経費項目」欄には該当する経費項目に○を記載すること。

※　按分した場合は、按分率欄及び按分後金額欄に記載すること。

様式3－(2)

領収書整理票

（議員名：　石塚吾歩路　）

整理番号	241	経費項目	調査研究費	研修費	広報広聴費	要請陳情等活動費	会議費	資料作成費	資料購入費	事務所費	事務費	人件費
										○		

[redacted]

ガス料金等領収証
（クレジットカード支払い用）

ご契約者 イシヅカ アポロ 様

お客さま番号	[redacted]	
平成29年1月分	ご使用期間	12月13日～ 1月13日
	ご使用量	111㎥

契約種別：家庭用空調契約2種(ヒーポントクトク料金)
適用料金表：＊

領収金額		13,540円
(内消費税等相当額		1,002円)
内訳	ガス料金	13,540円
	延滞利息額(非課税)	0円

上記金額をクレジットカードにて領収させていただきました。

領　収　日：2月1日
※領収日はクレジットカード会社より当社に立替払いいただいた日を表示しております。

東邦ガス株式会社
あま営業所
TEL 052-442-5732（平日9～19時）
ご用件はお客さまセンターで承ります。

※本証により集金することはありません。

事務所ガス代（1月分）
按分率　0.5（家事以外）×0.8（政務活動分）

按分率	0.4	按分後金額	5,416

整理番号		経費項目	調査研究費	研修費	広報広聴費	要請陳情等活動費	会議費	資料作成費	資料購入費	事務所費	事務費	人件費

按分率		按分後金額	

※　領収書は重ならないように貼付すること。なお、領収書が大きい場合は、記入欄を一つにまとめたり、別添とすることも可能である。
※　「整理番号」欄には出納簿の該当する整理番号を記載し、「経費項目」欄には該当する経費項目に○を記載すること。
※　按分した場合は、按分率欄及び按分後金額欄に記載すること。

様式3－(2)

領収書整理票

（議員名：　石塚吾歩路　）

整理番号	242	経費項目	調査研究費	研修費	広報広聴費	要請陳情等活動費	会議費	資料作成費	資料購入費	事務所費	事務費	人件費
			○									

長崎県対馬市視察　駐車場料金代（セントレア駐車場）

県外活動報告書　4のとおり

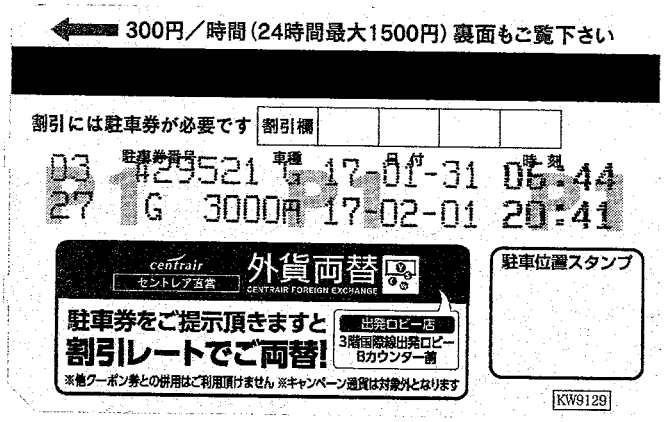

（領収書とかねていることを確認）

按分率		按分後金額	3,000

整理番号		経費項目	調査研究費	研修費	広報広聴費	要請陳情等活動費	会議費	資料作成費	資料購入費	事務所費	事務費	人件費

按分率		按分後金額	

※　領収書は重ならないように貼付すること。なお、領収書が大きい場合は、記入欄を一つにまとめたり、別添とすることも可能である。

※　「整理番号」欄には出納簿の該当する整理番号を記載し、「経費項目」欄には該当する経費項目に○を記載すること。

※　按分した場合は、按分率欄及び按分後金額欄に記載すること。

様式３－（２）

領収書整理票

（議員名：　石塚吾歩路　）

整理番号	243	経費項目	調査研究費	研修費	広報広聴費	要請陳情等活動費	会議費	資料作成費	資料購入費	事務所費	事務費	人件費
			○									

各種調査に係るガソリン代
別紙調査別明細書有
按分率　0.8（政務活動分）

コードNo.　№0081-31

領　収　証

整理

石塚吾歩路　様

金額			¥	1	2	6	7	5
				千				円

但し油代

上記の金額正に受領致しました

平成 29 年 2 月 2 日

収入印紙

請求額¥

現　金¥ 12,675-

小切手¥

JX日鉱日石エネルギー㈱ 七宝給油所
有限会[redacted]村石油
あま市[redacted]曽29番地
TE[redacted]1506
FA[redacted]1506

係[redacted]

社印及び授者印無きものは無効です

按分率	0.8	按分後金額	10,140

※　領収書は重ならないように貼付すること。なお、領収書が大きい場合は、記入欄を一つにまとめたり、別添とすることも可能である。
※　「整理番号」欄には出納簿の該当する整理番号を記載し、「経費項目」欄には該当する経費項目に○を記載すること。
※　按分した場合は、按分率欄及び按分後金額欄に記載すること。

請 求 書

[redacted]

JXエネルギー 七宝給油所

有限会社 木村石油

あま[redacted]島間曽29

TEL [redacted] FAX 052-444-1506

[redacted]

石塚　吾歩路　様

00001-0000-000000054

2017年　1月 31日(末 日締分)　　P. 1

前月請求額	当月ご入金額	調整・手数料	差引繰越額	当月お買上額	内消費税額等	当月請求額
12,548	12,548	0	0	12,675	(939)	12,675

毎日寒さの厳しい日が続きますが、お車の調子はいかがですか。安全運転は日頃の点検から。６ケ月点検と安全点検は真心いっぱい、確実な当給油所におまかせ下さい。

日付	SS	車番	商品コード	商品名	数量		金額	データNo.
17/01/12	00001			入金　現金			12,548	3522
17/01/13	00001	1	2.00	レギュラーガソリン	48.30	120.00	5,796	3847
17/01/28	00001	1	2.00	レギュラーガソリン	49.50	120.00	5,940	8255
				≪　車別　　小計　≫			11,736	
				＜　外税お買上額　＞			11,736	
				＜　外税消費税額等　＞		8%	939	

件数	ハイオク	レギュラー	軽油	灯油	その他	担当
		97.80				
2		12,675				

各種調査に係るガソリン代　調査別明細書　／　月分

日	場所	⇔往復→往路←復路	場所	政務活動業務内容
1	自宅	⇔ → ←	あま市内 大治町 蟹江町 飛島村	市議との打合せ他.
	自宅	⇔ → ←	あま市内 大治町 蟹江町 飛島村	町議 〃
3	自宅	⇔ → ←	あま市内 大治町 蟹江町 飛島村	市民からの要望受け他
	自宅	⇔ → ←	あま市内 大治町 蟹江町 飛島村	町民からの 〃
4	自宅	⇔ → ←	あま市内 大治町 蟹江町 飛島村	市議と打合せ他.
5	自宅	⇔ → ←	あま市内 大治町 蟹江町 飛島村	町民からの要望受け他.
6	自宅	⇔ → ←	あま市内 大治町 蟹江町 飛島村	警察関係打合せ他
7	自宅	⇔ → ←	あま市内 大治町 蟹江町 飛島村 名古屋市	県議と打合せ他.
11	自宅	⇔ → ←	あま市内 大治町 蟹江町 飛島村 津島市	警察関係打合せ他.
12	自宅	⇔ → ←	あま市内 大治町 蟹江町 飛島村 名古屋市	県政調査会
	自宅	⇔ → ←	あま市内 大治町 蟹江町 飛島村	市民からの陳状他
13	自宅	⇔ → ←	あま市内 大治町 蟹江町 飛島村 名古屋市	県政調査会他.
	自宅	⇔ → ←	あま市内 大治町 蟹江町 飛島村	
14	自宅	⇔ → ←	あま市内 大治町 蟹江町 飛島村	市長と打合せ.
15	自宅	⇔ → ←	あま市内 大治町 蟹江町 飛島村	消防団幹部と意見交換他
16	自宅	⇔ → ←	あま市内 大治町 蟹江町 飛島村 県庁	議員総会
18	自宅	⇔ → ←	あま市内 大治町 蟹江町 飛島村 〃	政調会、知事要望他.
19	自宅	⇔ → ←	あま市内 大治町 蟹江町 飛島村 〃	地下鉄要望他.
20	自宅	⇔ → ←	あま市内 大治町 蟹江町 飛島村 〃	政調会他
21	自宅	⇔ → ←	あま市内 大治町 蟹江町 飛島村 弥富市	あいち海部農協との打合せ他
22	自宅	⇔ → ←	あま市内 大治町 蟹江町 飛島村	スポーツ団体との意見交換他
	自宅	⇔ → ←	あま市内 大治町 蟹江町 飛島村	〃
24	自宅	⇔ → ←	あま市内 大治町 蟹江町 飛島村 岐阜県庁	木曽三川新架橋要望他
26	自宅	⇔ → ←	あま市内 大治町 蟹江町 飛島村 名古屋市	福祉団体との意見交換他
28	自宅	⇔ → ←	あま市内 大治町 蟹江町 飛島村 〃	県議・市議との意見交換他.
	自宅	⇔ → ←	あま市内 大治町 蟹江町 飛島村	
	自宅	⇔ → ←	あま市内 大治町 蟹江町 飛島村	
	自宅	⇔ → ←	あま市内 大治町 蟹江町 飛島村	
	自宅	⇔ → ←	あま市内 大治町 蟹江町 飛島村	
	自宅	⇔ → ←	あま市内 大治町 蟹江町 飛島村	
	自宅	⇔ → ←	あま市内 大治町 蟹江町 飛島村	
	自宅	⇔ → ←	あま市内 大治町 蟹江町 飛島村	
	自宅	⇔ → ←	あま市内 大治町 蟹江町 飛島村	

1/3 分

1/28 分

県外活動報告書 参考のとおり

様式3－(2)

領収書整理票

（議員名：　石塚吾歩路　）

整理番号	244	経費項目	調査研究費	研修費	広報広聴費	要請陳情等活動費	会議費	資料作成費	資料購入費	事務所費	事務費	人件費
											○	

電話料金等払込受領証

西日本ご利用分

ご請求先氏名
石塚　吾歩路　様

お客様番号
[redacted]

2017年　1月ご請求分

金額(円)
¥11,555-

受取人
NTTファイナンス株式[redacted]

お問合せ先　(無料)
0800-3335550

領収日附印
'17.2.08
[redacted]②
369710

収入印紙貼付欄

(金融機関・CVS用)→お客様

ATMまたはゆうちょ銀行・郵便局でお支払いの場合は、左側2枚をお出しください。上記以外でお支払いの場合は切り取らないでください。

事務所電話　1　(2)　代　(　1　月分)

按分率　0.8(政務活動分)

按分率	0.8	按分後金額	9,244

項目	調査研究費	研修費	広報広聴費	要請陳情等活動費	会議費	資料作成費	資料購入費	事務所費	事務費	人件費

按分率	0.8	按分後金額	

※　領収書は重ならないように貼付すること。なお、領収書が大きい場合は、記入欄を一つにまとめたり、別添とすることも可能である。

※　「整理番号」欄には出納簿の該当する整理番号を記載し、「経費項目」欄には該当する経費項目に○を記載すること。

※　按分した場合は、按分率欄及び按分後金額欄に記載すること。

様式3－(2)

領収書整理票

（議員名：石塚吾歩路　　）

整理番号	245	経費項目	調査研究費	研修費	広報広聴費	要請陳情等活動費	会議費	資料作成費	資料購入費	事務所費	事務費	人件費
											○	

NTTファイナンス株式会社
払込受領証

お客様名
石塚　吾歩路　様

お客様番号
[redacted]

請求年月
2016年12月分

ご請求金額
¥17,205－

上記の金額を受領いたしました。
※金額を訂正したもの及び、取扱日付印のないものは無効です。

NTTファイナンス株[redacted]

収入印紙貼付欄

17.2.10
[redacted]
312321

領収日付印

（お客様控）

お支払い時に切り離してください

事務所電話　1 2 代（12月分）
按分率　0.8（政務活動分）

按分率	0.8	按分後金額	13,764

整理番号		経費項目	調査研究費	研修費	広報広聴費	要請陳情等活動費	会議費	資料作成費	資料購入費	事務所費	事務費	人件費

按分率		按分後金額	

※　領収書は重ならないように貼付すること。なお、領収書が大きい場合は、記入欄を一つにまとめたり、別添とすることも可能である。
※　「整理番号」欄には出納簿の該当する整理番号を記載し、「経費項目」欄には該当する経費項目に○を記載すること。
※　按分した場合は、按分率欄及び按分後金額欄に記載すること。

様式3－(2)

領収書整理票

（議員名： 石塚吾歩路　　）

整理番号	246	経費項目	調査研究費	研修費	広報広聴費	要請陳情等活動費	会議費	資料作成費	資料購入費	事務所費	事務費	人件費
											○	

携帯電話料金（11 月使用分）

別紙カード利用代金明細書有

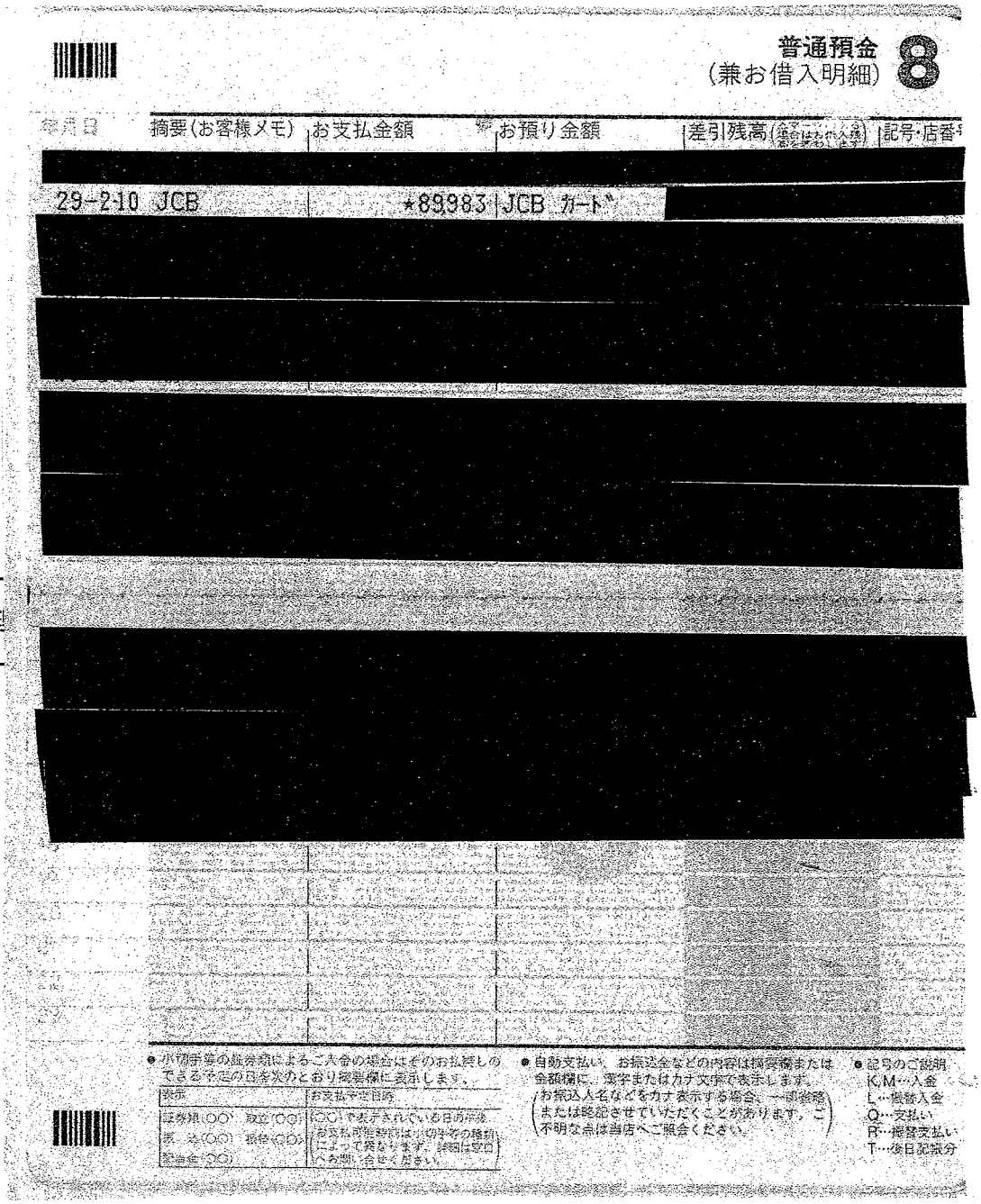

普通預金
（兼お借入明細） 8

年月日	摘要（お客様メモ）	お支払金額	お預り金額	差引残高（金マーク・場合はお借入残高を表わします）	記号・店番号
[redacted]					
29-2-10	JCB	★89,983	JCB カード	[redacted]	
[redacted]					

整理	費	事務費	人件費

● 小切手等の振券額によるご入金の場合はそのお払戻しのできる予定の日を次のとおり摘要欄に表示します。

表示	お支払予定日時
振券額（○○） 取立（○○） 振込（○○） 振替（○○） 配当金（○○）	（○○）で表示されている日時等 お支払可能時間は小切手等の種類によって異なります。詳細は窓口へお問い合せください。

● 自動支払い、お振込金などの内容は摘要欄または金額欄に、漢字またはカナ文字で表示します。（お振込人名などをカナ表示する場合、一部省略または略記させていただくことがあります。ご不明な点は当店へご照会ください。）

● 記号のご説明
K,M…入金
L…振替入金
Q…支払い
R…振替支払い
T…後日記帳分

ソフトバンクM　32,500円 ×0.4 = 13,000 （政務活動1分）

按分率	0.4	按分後金額	13,000

※ 領収書は重ならないように貼付すること。なお、領収書が大きい場合は、記入欄を一つにまとめたり、別添とすることも可能である。

※ 「整理番号」欄には出納簿の該当する整理番号を記載し、「経費項目」欄には該当する経費項目に○を記載すること。

※ 按分した場合は、按分率欄及び按分後金額欄に記載すること。

カードご利用代金明細書

2017年 1月25日発行 17 2

金融機関名	[redacted]
支店名	
科目・口座番号	
口座名義	イシツカ アポロ

今回のお支払日	2017年 2月10日（金）
今回のお支払金額合計	[redacted] 口 89,983 円

《お問い合わせ 9：00AM～5：00PM》＊は携帯電話不可

＊ご利用可能額案内（24時間自動音声）	0120-592-196
＊住所・振替口座のご変更（日・祝休）	0120-800-962
リボ・分割払い、融資について（日・祝休）	0120-833-633
各種お問い合わせ（年中無休）	052-563-3050

※お問い合わせの際は、カード番号が必要となります。お手もとにカードをご用意ください。

490－1202
愛知県あま市富塚　地蔵堂３９－１

石塚　吾歩路　様

2017010057209311010O
L-002-001-0010028-001/002-0001-100000
3N11N-E002001K0008959#

ご利用ありがとうございます。ご利用明細をご案内申しあげますのでご確認ください。
＊お支払いは毎月10日（休日の場合は翌営業日）にご指定のお支払口座より自動振替させていただきます。ご入金は前日（金融機関営業日）までにお願いいたします。

ショッピングのご利用に応じてどんどんたまるOkiDokiポイント！
バラエティー豊かな商品などに交換できる楽しい特典です。
当月獲得ポイント数などは明細書裏面でご確認ください。
※一部のカードについては明細書裏面に表示されない場合もあります。

カード名称	カード番号
[redacted]	[redacted]

株式会社ジェーシービー

〒689－1111　鳥取県鳥取市若葉台北6－1－1
ＪＣＢ鳥取ソリューションセンター
関東財務局長　（11）第00183号

ご利用日	ご利用先など	ご利用明細 ご利用金額（円）	支払区分	今回のお支払明細 今回お支払金額（円）	摘要	備考
[redacted]			石塚	吾歩路 様		
≪ショッピング取組（国内）≫						
20161210	ソフトバンクM	32500	1回	32500		＊
[redacted]						＊
						＊
						＊
						＊
◆お支払小計				67993		
[redacted]	ＥＴＣスルーカード　石塚　吾歩路　様					
≪ショッピング取組（国内）≫						
[redacted]						＊
						＊
						＊
						＊

カードご利用代金明細書

石塚　吾歩路　様

2017010057209311010O
L-002-001-0010029-002/002-0001-100000
3N11N-E002001K0008959

ご利用日	ご利用先など	ご利用明細 ご利用金額(円)	支払区分	今回のお支払明細 今回回数	お支払金額(円)	摘　要	備考
[redacted]							*
							*
							*
							*
							*
							*
							*
							*
							*
							*
							*
							*
◆お支払小計					21990		
◆◆今回のお支払金額総合計					89983		

変更締切 2月3日（金） 7:55PM まで

今回のお支払い分をショッピングリボ・分割払いに変更可能！

変更方法

【明細を指定して変更！】会員専用WEBサービス「MyJCB」から
http://www.jcb.co.jp/

【ご利用分をまとめて変更！】JCBショッピングお支払い方法変更テレホンサービスから
0120-802-570（24時間・年中無休・自動音声）

※お支払い口座が設定されていない場合、変更締切は毎月20日7:55PMまでです。
※毎月の口座振替日以外でも、お支払い（繰上返済）が可能です。お支払い残高・お支払い金額を確認のうえ、計画的なご利用を。

1701AAE01900030

●事務の都合上、ご利用月の請求月が異なる場合があります ●ご利用日：加盟店利用日ではなくJCB連合での伝票処理日等を表示する場合があります ●金額欄の"－"は減額分 ●支払区分：1回=ﾊﾟｯｸ（1回払い）、2回=ﾊﾟｯｸ（2回払い）、B1=ﾎﾞｰﾅｽ1回払い、Bﾘ=ﾎﾞｰﾅｽﾘﾎﾞ（ﾎﾞｰﾅｽ払い）、3～24=ﾊﾟｯｸ（分割払いの回数）、S1=ﾊﾟｯｸﾌﾘｯﾌﾟ（ﾘﾎﾞ払い）、C1=ｷｬｯｼｭ（1回払い）、海C=海外ｷｬｯｼｭ（1回払い） ●今回回数：何回目のお支払いかを表示 ●備考：ポイント対象の利用には*印 ●ご利用Pay-Dセット名称「0100」は非表示 ●ETCカードの下4桁は「1***」と表示され、実際のETC番号とは異なります

様式3－(2)

領収書整理票

（議員名： 石塚吾歩路 ）

整理番号	247	経費項目	調査研究費	研修費	広報広聴費	要請陳情等活動費	会議費	資料作成費	資料購入費	事務所費	事務費	人件費
					○							

事務所インターネット広報経費（11月分）

按分率 0.8（政務活動分）

普通預金（兼お借入明細） 8

年月日	摘要（お客様メモ）	お支払金額	お預り金額	差引残高（金額の増減はお借入金）	記号・店番号
[redacted]					
29-2-10	JCB	★89,983	JCB カード	[redacted]	
[redacted]					

金額	

所費	事務費	人件費

整

事務所メール管理

インターネットサーバー（議会活動報告）管理

按分率	0.8	按分後金額	604

※ 領収書は重ならないように貼付すること。なお、領収書が大きい場合は、記入欄を一つにまとめたり、別添とすることも可能である。

※ 「整理番号」欄には出納簿の該当する整理番号を記載し、「経費項目」欄には該当する経費項目に○を記載すること。

※ 按分した場合は、按分率欄及び按分後金額欄に記載すること。

カードご利用代金明細書

金融機関名	[redacted]
支店名	
科目・口座番号	
口座名義	イシツカ アホ゜ロ

今回のお支払日	2017年 2月10日（金）
今回のお支払金額合計	[redacted]口 89,983 円

《お問い合わせ 9：00AM～5：00PM》＊は携帯電話不可

＊ご利用可能額案内（24時間自動音声）	0120-592-196
＊住所・振替口座のご変更（日・祝休）	0120-800-962
リボ・分割払い、融資について（日・祝休）	0120-833-633
各種お問い合わせ（年中無休）	052-563-3050

※お問い合わせの際は、カード番号が必要となります。お手もとにカードをご用意ください。

490－1202
愛知県あま市富塚 地蔵堂39－1

石塚 吾歩路 様

2017010057209311010O
L-002-001-0010028-001/002-0001-100000
3N11N-E002001K0008959#

ご利用ありがとうございます。ご利用明細をご案内申しあげますのでご確認ください。
＊お支払いは毎月10日（休日の場合は翌営業日）にご指定のお支払口座より自動振替させていただきます。ご入金は前日（金融機関営業日）までにお願いいたします。

ショッピングのご利用に応じてどんどんたまるOkiDokiポイント！
バラエティー豊かな商品などに交換できる楽しい特典です。
当月獲得ポイント数などは明細書裏面でご確認ください。
※一部のカードについては明細書裏面に表示されない場合もあります。

カード名称	カード番号
[redacted]	[redacted]

株式会社ジェーシービー
〒689－1111 鳥取県鳥取市若葉台北6－1－1
JCB鳥取ソリューションセンター
関東財務局長 （11）第00183号

ご利用日	ご利用先など	ご利用明細 ご利用金額（円）	支払区分	今回のお支払明細 今回お支払金額（円）	摘要	備考
[redacted]			石塚	吾歩路 様		
≪ショッピング取組（国内）≫						
[redacted]						＊
20161231	BIGLOBE利用料	756	1回	756		＊
◆お支払小計				67993		
[redacted]	ETCスルーカード 石塚 吾歩路 様					
≪ショッピング取組（国内）≫						
[redacted]						＊

●事務の都合上、ご利用分の請求月が遅れる場合があります ●ご利用日：加盟店利用日ではなくJCB代理店での伝票取扱日等を表示する場合があります ●金額欄の"－"は減額分 ●支払区分：1回＝ショッピング1回払い、2回＝ショッピング2回払い、ボ1＝ボーナス1回払い、リボ＝ショッピングリボ払い、3－24＝ショッピング分割払いの回数、S1＝ショッピングスキップ払い、C1＝キャッシングリボ払い、C1＝キャッシング1回払い、海C＝海外キャッシング1回払い ●今回請求何回目のお支払いかを表示 ●備考：＊印対象の利用に＊印 ●QUICPayIDの上4桁「0100」は非表示 ●法人カードの下4桁は「1＊＊＊」と表示され、実際のカード番号とは異なります

カードご利用代金明細書

2017年 1月23日発行 27 2

石塚　吾歩路　様

20170100572093110100
L-002-001-0010029-002/002-0001-100000
3N11N-E002001K0008959

ご利用日	ご利用先など	ご利用明細 ご利用金額(円)	支払区分	今回のお支払明細 今回回数	お支払金額(円)	摘要	備考
[redacted]							*
◆お支払小計					21990		
◆◆今回のお支払金額総合計					89983		

変更締切 2月3日(金) 7:55PM まで!
今回のお支払い分をショッピングリボ・分割払いに変更可能!
変更方法
【明細を指定して変更!】会員専用WEBサービス「MyJCB」から
http://www.jcb.co.jp/
【ご利用分をまとめて変更!】JCBショッピングお支払い方法変更テレホンサービスから
0120-802-570(24時間・年中無休・自動音声)
※お支払い口座が設定されていない場合、変更締切は毎月20日7:55PMまでです。
※毎月の口座振替日以外でも、お支払い(繰上返済)が可能です。お支払い残高・お支払い金額を確認のうえ、計画的なご利用を。
1701AAE01900030

●事務の都合上、ご利用分の請求月が遅れる場合があります　●ご利用日:加盟店利用日ではなくJCB代理店での伝票取扱日等を表示する場合があります　●金額欄の"-"は減額分　●支払区分:1回=ショッピング1回払い、2回=ショッピング2回払い、ボ1=ボーカ1回払い、リボ=ショッピングリボ払い、3~24=ショッピング分割払いの回数、S1=ショッピングフォック払い、C1=キャッシング1回払い、海C=海外キャッシング1回払い　●今回回数:何回目のお支払いかを表示
●備考:ポイント対象の利用に*印　●QUICPayのご利用は1000円は非表示　●法人カードの下4桁は「1***」で表示され、実際のカード番号とは異なります

様式3－(2)

領収書整理票

（議員名： 石塚吾歩路　　）

整理番号	248	経費項目	調査研究費	研修費	広報広聴費	要請陳情等活動費	会議費	資料作成費	資料購入費	事務所費	事務費	人件費
			○									

高速代（12月分）

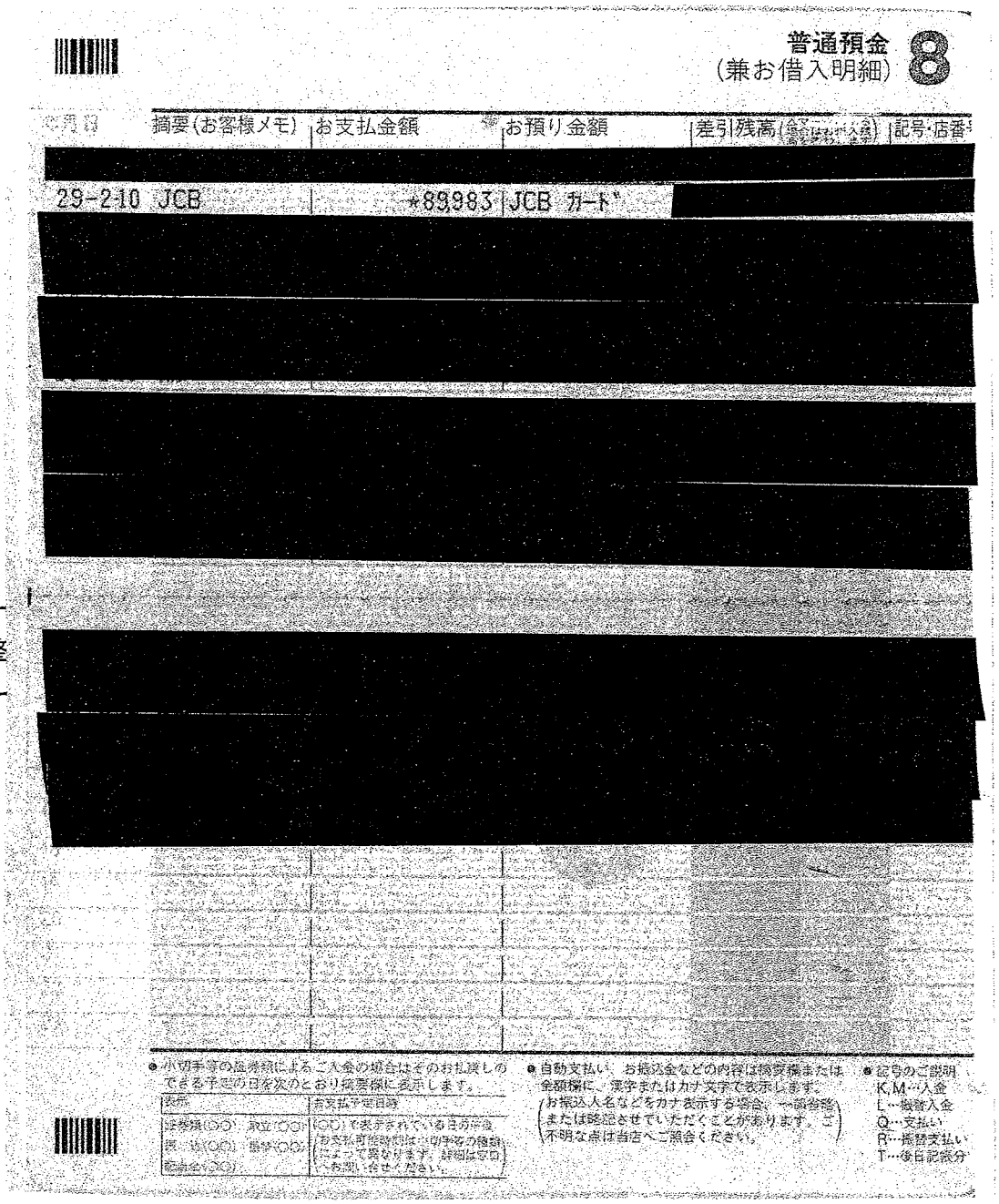

普通預金（兼お借入明細） 8

年月日	摘要（お客様メモ）	お支払金額	お預り金額	差引残高（金額はお借入金）	記号・店番号
[redacted]					
29-2-10	JCB	★89,983	JCB カード	[redacted]	
[redacted]					

金額	

所費	事務費	人件費

整

[redacted]

● 小切手等の振替額によるご入金の場合はそのお払戻しのできる予定の日を次のとおり摘要欄に表示します。

表示	お支払予定日時
振替額（○○）　取立（○○） 振込（○○）　振替（○○） 配当金（○○）	（○○）で表示されている日の午後 （お支払可能時間は小切手等の種類によって異なります。詳細は窓口へお問い合せください。）

● 自動支払い、お振込金などの内容は摘要欄または金額欄に、漢字またはカナ文字で表示します。
（お振込人名などをカナ表示する場合、一部省略または略記させていただくことがあります。ご不明な点は当店へご照会ください。）

● 記号のご説明
K,M…入金
L…振替入金
Q…支払い
R…振替支払い
T…後日記帳分

按分率		按分後金額	4,340

※ 領収書は重ならないように貼付すること。なお、領収書が大きい場合は、記入欄を一つにまとめたり、別添とすることも可能である。

※ 「整理番号」欄には出納簿の該当する整理番号を記載し、「経費項目」欄には該当する経費項目に○を記載すること。

※ 按分した場合は、按分率欄及び按分後金額欄に記載すること。

カードご利用代金明細書

2017年 1月25日発行　17　2

金融機関名	[redacted]
支店名	
科目・口座番号	
口座名義	イシツカ アポロ

今回のお支払日	2017年 2月10日(金)
今回のお支払金額合計	[redacted]口　89,983円

490－1202
愛知県あま市富塚　地蔵堂３９－１

石塚　吾歩路　様

20170100572093110100
L-002-001-0010028-001/002-0001-100000
3N11N-E002001K0008959#

《お問い合わせ　9：00AM～5：00PM》＊は携帯電話不可

＊ご利用可能額案内（24時間自動音声）	0120-592-196
＊住所・振替口座のご変更（日・祝休）	0120-800-962
リボ・分割払い、融資について（日・祝休）	0120-833-633
各種お問い合わせ（年中無休）	052-563-3050

※お問い合わせの際は、カード番号が必要となります。お手もとにカードをご用意ください。

ご利用ありがとうございます。ご利用明細をご案内申しあげますのでご確認ください。
＊お支払いは毎月10日（休日の場合は翌営業日）にご指定のお支払口座より自動振替させていただきます。ご入金は前日（金融機関営業日）までにお願いいたします。

株式会社ジェーシービー

〒689－1111　鳥取県鳥取市若葉台北6－1－1
ＪＣＢ鳥取ソリューションセンター
関東財務局長　（11）第00183号

ショッピングのご利用に応じてどんどんたまるＯｋｉＤｏｋｉポイント！
バラエティー豊かな商品などに交換できる楽しい特典です。
当月獲得ポイント数などは明細書裏面でご確認ください。
※一部のカードについては明細書裏面に表示されない場合もあります。

カード名称	カード番号
[redacted]	[redacted]

ご利用日	ご利用先など	ご利用明細 ご利用金額(円)	支払区分	今回のお支払明細 今回回数	お支払金額(円)	摘要	備考
[redacted]			石塚	吾歩路	様		
≪ショッピング取組（国内）≫							
[redacted]							＊
◆お支払小計					67993		
[redacted]	ＥＴＣスルーカード　石塚　吾歩路　様						
≪ショッピング取組（国内）≫							
[redacted]							＊
20161210	ＥＴＣ特割名古屋西　－甚目寺北　普通車	360	1回		360		＊
20161210	ＥＴＣ特割甚目寺北　－名古屋西Ｊ　普通車	360	1回		360		＊
20161210	ＥＴＣ　名古屋高速－丸の内　普通車	770	1回		770		＊
20161210	ＥＴＣ　名古屋高速－千音寺　普通車	770	1回		770		＊
20161211	ＥＴＣ特割弥富　－名古屋西　普通車	250	1回		250		＊
20161211	ＥＴＣ特割名古屋高速－千音寺　普通車	700	1回		700		＊
[redacted]							＊

2回払い、ﾎﾞ1=ﾎﾞｰﾅｽ1回払い、ﾘﾎﾞ=ｼｮｯﾋﾟﾝｸﾞﾘﾎﾞ払い、3～24=ｼｮｯﾋﾟﾝｸﾞ分割払いの回数、S1=ｼｮｯﾋﾟﾝｸﾞｽｷｯﾌﾟ払い、C1=ｷｬｯｼﾝｸﾞﾘﾎﾞ払い、C1=ｷｬｯｼﾝｸﾞ1回払い、海C=海外ｷｬｯｼﾝｸﾞ1回払い　◆今回回数:同画面のお支払いかを表示
◆備考:ポイント対象の利用に＊印　◆QUICPay(ID)の上4桁「0100」は非表示　◆法人カードの下4桁は「1＊＊＊」と表示され、実際のカード番号とは異なります

カードご利用代金明細書

石塚　吾歩路　様

20170100572093110100
L-002-001-0010029-002/002-0001-100000
3N11N-E002001K0008959

ご利用日	ご利用先など	ご利用明細		今回のお支払明細	摘要	備考
[redacted]						*
20161217	ETC特割大治北　一名古屋西J　普通車	360	1回	360	自宅→名古屋市　市民との意見交換	*
20161217	ETC　名古屋高速一千音寺　普通車	770	1回	770		*
[redacted]						*
◆お支払小計				21990		
◆◆今回のお支払金額総合計				89983		

変更締切 2月3日(金) 7:55PM まで
今回のお支払い分をショッピングリボ・分割払いに変更可能!
変更方法
【明細を指定して変更!】会員専用WEBサービス「MyJCB」から
http://www.jcb.co.jp/
【ご利用分をまとめて変更!】JCBショッピングお支払い方法変更テレホンサービスから
0120-802-570(24時間・年中無休・自動音声)
※お支払い口座が設定されていない場合、変更締切は毎月20日7:55PMまでです。
※毎月の口座振替日以外でも、お支払い(繰上返済)が可能です。お支払い残高・お支払い金額を確認のうえ、計画的なご利用を。
1701AAE01900030

●事務の都合上、ご利用分の請求月が遅れる場合があります　●ご利用日(加盟店利用日ではなくJCB代理店での伝票取扱日等を表示する場合があります　●金額総の一ヶ月減額分　●支払区分 1回=ショッピング1回払い、2回=ショッピング2回払い、ボ1=ボーナス1回払い、リボ=ショッピング リボ払い、3~24=ショッピング分割払いの回数、S1=ショッピング スキップ払い、C1=キャッシング 1回払い、海C=海外キャッシング 1回払い　●今回回数 何回目のお支払いかを表示　●備考 ※のお客様の利用に本部　●QUICPayのお支払いの1回は非表示　●法人カードの下4桁は「1***」と表示され、実際のカード番号とは異なります

様式3－(2)

領収書整理票

（議員名： 石塚吾歩路　　）

整理番号	249	経費項目	調査研究費	研修費	広報広聴費	要請陳情等活動費	会議費	資料作成費	資料購入費	事務所費	事務費	人件費
										○		

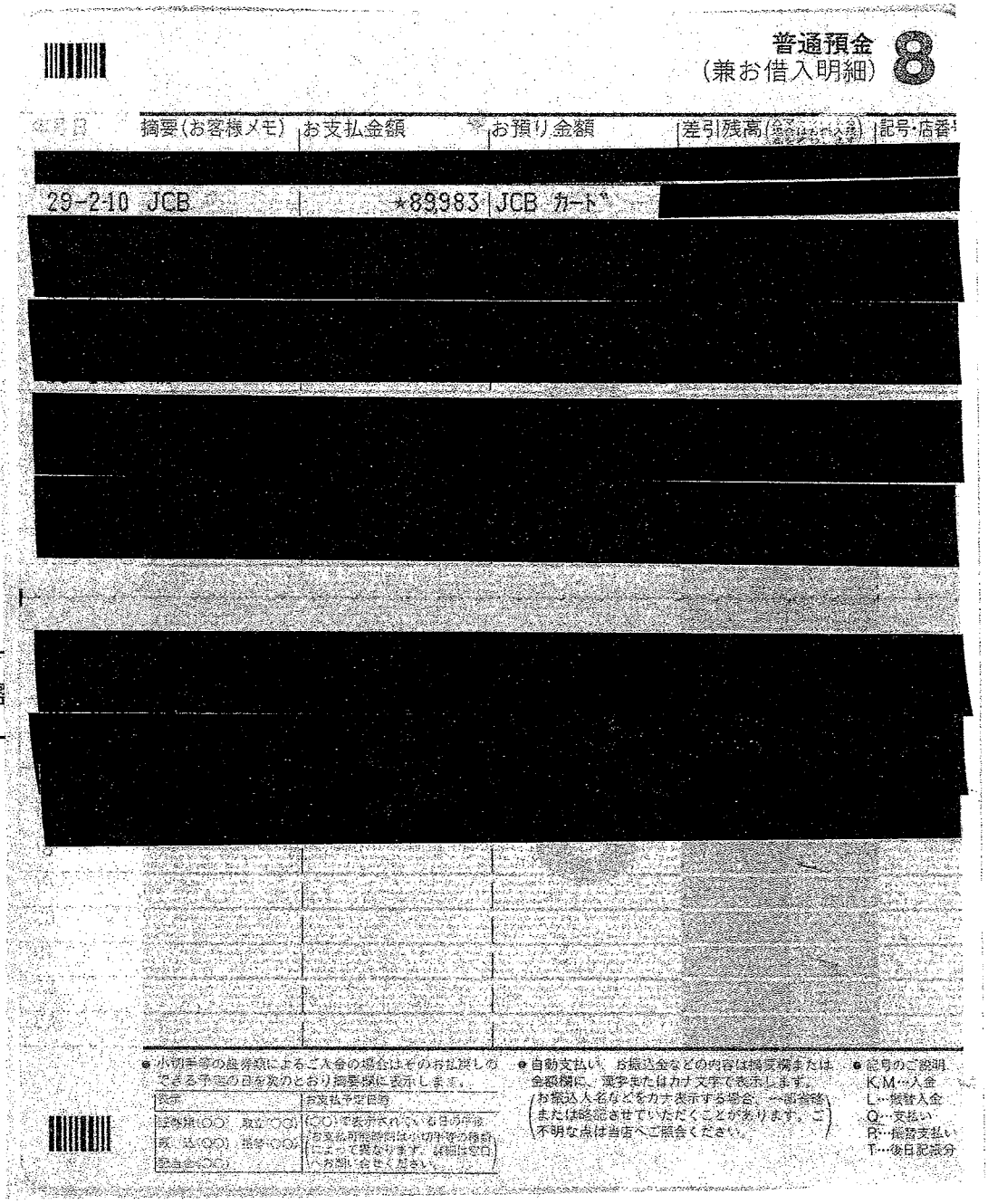

普通預金
（兼お借入明細） 8

年月日	摘要（お客様メモ）	お支払金額	お預り金額	差引残高（[illegible]）	記号・店番号
[redacted]					
29-2-10	JCB	★89,983	JCB カード	[redacted]	
[redacted]					

● 小切手等の総券額によるご入金の場合はそのお払戻しのできる予定の日を次のとおり摘要欄に表示します。

表示	お支払予定日時
総券額（○○）　取立（○○） 取　込（○○）　振替（○○） 交換金（○○）	（○○）で表示されている日の午後 （お支払可能時間は小切手等の種類によって異なります。詳細は窓口へお問い合せください。）

● 自動支払い、お振込金などの内容は摘要欄または金額欄に、漢字またはカナ文字で表示します。
（お振込人名などをカナ表示する場合、一部省略または略記させていただくことがあります。ご不明な点は当店へご照会ください。）

● 記号のご説明
K,M…入金
L…振替入金
Q…支払い
R…振替支払い
T…後日記帳分

後金額	

所費	事務費	人件費

事務所電気代（12月分）

按分率　0.5（家事以外）×0.8（政務活動分）

按分率	0.4	按分後金額	6,863

※ 領収書は重ならないように貼付すること。なお、領収書が大きい場合は、記入欄を一つにまとめたり、別添とすることも可能である。

※ 「整理番号」欄には出納簿の該当する整理番号を記載し、「経費項目」欄には該当する経費項目に○を記載すること。

※ 按分した場合は、按分率欄及び按分後金額欄に記載すること。

カードご利用代金明細書

2017年 1月25日発行 1/ 2

金融機関名	[redacted]
支店名	
科目・口座番号	
口座名義	イシヅカ アポロ

490－1202
愛知県あま市富塚 地蔵堂39－1

今回のお支払日	2017年 2月10日（金）
今回のお支払金額合計	[redacted]口 89,983 円

《お問い合わせ 9：00AM～5：00PM》＊は携帯電話不可

＊ご利用可能額案内（24時間自動音声）	0120-592-196
＊住所・振替口座のご変更（日・祝休）	0120-800-962
リボ・分割払い、融資について（日・祝休）	0120-833-633
各種お問い合わせ（年中無休）	052-563-3050

※お問い合わせの際は、カード番号が必要となります。お手もとにカードをご用意ください。

石塚 吾歩路 様

20170100572093110100
L-002-001-0010028-001/002-0001-100000
3N11N-E002001K0008959#

ご利用ありがとうございます。ご利用明細をご案内申しあげますのでご確認ください。
＊お支払いは毎月10日（休日の場合は翌営業日）にご指定のお支払口座より自動振替させていただきます。ご入金は前日（金融機関営業日）までにお願いいたします。

株式会社ジェーシービー

〒689－1111 鳥取県鳥取市若葉台北6－1－1
JCB鳥取ソリューションセンター
関東財務局長 （11）第00183号

ショッピングのご利用に応じてどんどんたまるOkiDokiポイント！
バラエティー豊かな商品などに交換できる楽しい特典です。
当月獲得ポイント数などは明細書裏面でご確認ください。
※一部のカードについては明細書裏面に表示されない場合もあります。

カード名称	カード番号
[redacted]	[redacted]

ご利用日	ご利用先など	ご利用明細 ご利用金額(円)	支払区分	今回のお支払明細 今回回数	お支払金額(円)	摘要	備考
[redacted]			石塚	吾歩路	様		
≪ショッピング取組（国内）≫							
[redacted]							＊
20161219	中部電力12月	17159	1回		17159		＊
[redacted]							＊
◆お支払小計					67993		
[redacted]	ETCスルーカード 石塚 吾歩路 様						
≪ショッピング取組（国内）≫							
[redacted]							＊

●事務の都合上、ご利用分の請求月が遅れる場合があります ●ご利用日:加盟店利用日ではなくJCB代理店での伝票取扱日等を表示する場合があります ●金額総の"－"は減額分 ●支払区分:1回=ショッピング1回払い、2回=ショッピング2回払い、ボ1=ボーナス1回払い、リボ=ショッピング リボ払い、3～24=ショッピング分割払いの回数、S1=ショッピング スキップ払い、Cリ=キャッシング リボ払い、C1=キャッシング1回払い、海C=海外キャッシング1回払い ●今回回数:何回目のお支払いかを表示 ●備考:ポイント対象の利用に＊印 ●QUICPayIDの上4桁(0100)は非表示 ●法人カードの下4桁は[1＊＊＊]と表示され、実際のカード番号とは異なります

カードご利用代金明細書

石塚　吾歩路　様

20170100572093110100
L-002-001-0010029-002/002-0001-100000
3N11N-E002001K0008959

ご利用日	ご利用先など	ご利用明細 ご利用金額(円)	支払区分	今回のお支払明細 今回回数	お支払金額(円)	摘要	備考
[redacted]							*
◆お支払小計					21990		
◆◆今回のお支払金額総合計					89983		

変更締切 2月3日(金) 7:55PM まで!
今回のお支払い分をショッピングリボ・分割払いに変更可能!
変更方法
【明細を指定して変更!】会員専用WEBサービス「MyJCB」から
http://www.jcb.co.jp/
【ご利用分をまとめて変更!】JCBショッピングお支払い方法変更テレホンサービスから
0120-802-570(24時間・年中無休・自動音声)
※お支払い口座が設定されていない場合、変更締切は毎月20日7:55PMまでです。
※毎月の口座振替日以外でも、お支払い(繰上返済)が可能です。お支払い残高・お支払い金額を確認のうえ、計画的なご利用を。
1701AAE01900030

●事務の都合上、ご利用分の請求月が遅れる場合があります ●ご利用日:加盟店利用日ではなくJCB代理店での伝票取扱日等を表示する場合があります ●金額欄の"-"は減額分 ●支払区分:1回=ショッピング1回払い、2回=ショッピング2回払い、ボ1=ボーナス1回払い、リボ=ショッピングリボ払い、3~24=ショッピング分割払いの回数、51=ショッピングスキップ払い、CU=キャッシング1回払い、ん1=キャッシング1回払い、海C=海外キャッシング1回払い ●今回回数:何回目のお支払いかを表示 ●備考:ポイント対象の利用に*印 ●OUICPayIDの下4桁10100は非表示 ●法人カードの下4桁は「1***」と表示され、実際のカード番号とは異なります

様式3－(2)

領収書整理票

（議員名： 石塚吾歩路　　）

整理番号	250	経費項目	調査研究費	研修費	広報広聴費	要請陳情等活動費	会議費	資料作成費	資料購入費	事務所費	事務費	人件費
											○	

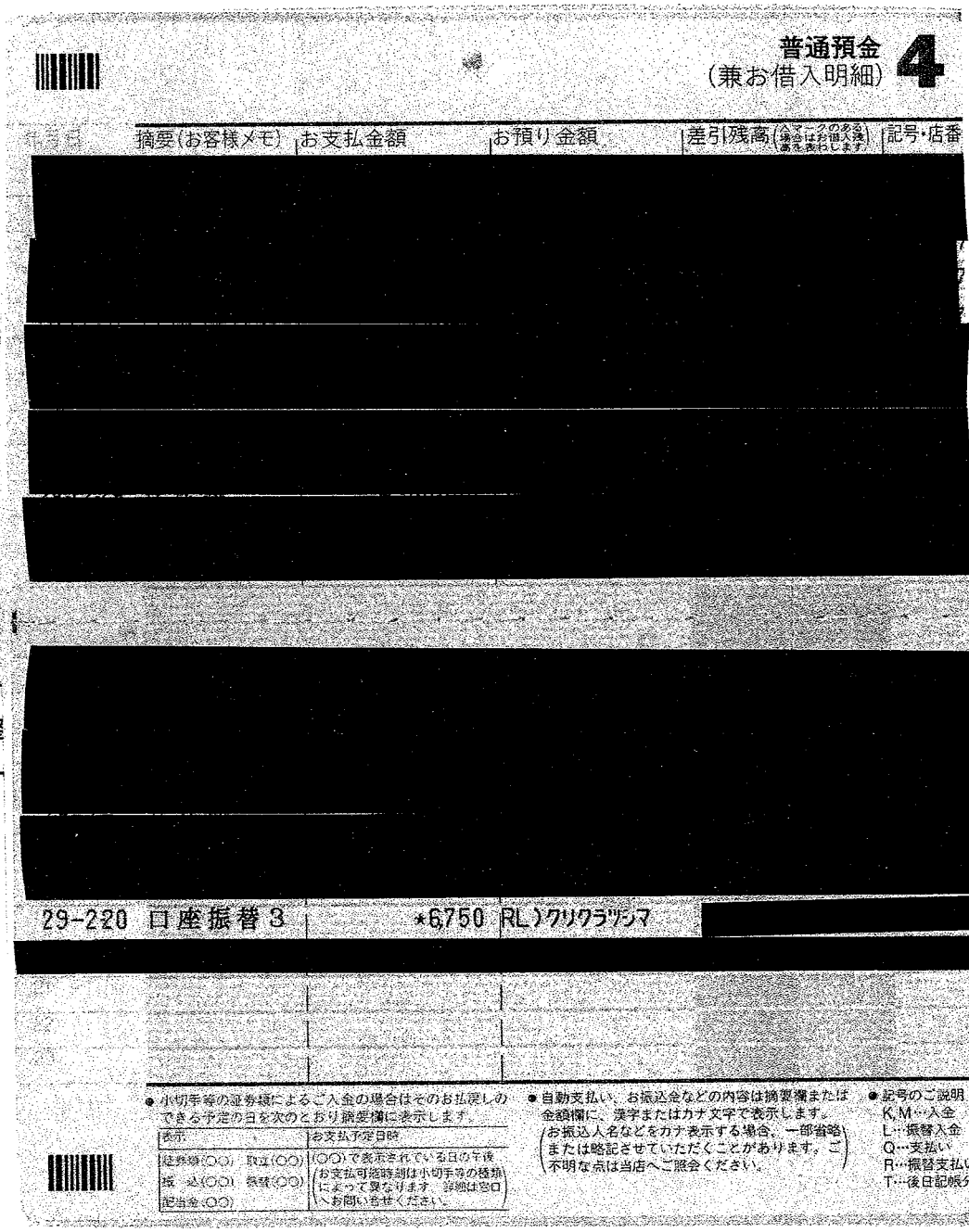

普通預金 4
（兼お借入明細）

年月日	摘要(お客様メモ)	お支払金額	お預り金額	差引残高(△マークのある場合はお借入残高を表わします)	記号・店番
[redacted]					

按分後金額	

整	事務所費	事務費	人件費

[redacted]

29-220 口座振替3　*6,750 RL)クリクラツシマ [redacted]

● 小切手等の証券類によるご入金の場合はそのお払戻しのできる予定の日を次のとおり摘要欄に表示します。

表示	お支払予定日時
証券類(○○) 取立(○○) 振込(○○) 振替(○○) 配当金(○○)	(○○)で表示されている日の午後 (お支払可能時刻は小切手等の種類によって異なります。詳細は窓口へお問い合せください。)

● 自動支払い、お振込金などの内容は摘要欄または金額欄に、漢字またはカナ文字で表示します。(お振込人名などをカナ表示する場合、一部省略または略記させていただくことがあります。ご不明な点は当店へご照会ください。)

● 記号のご説明
K,M…入金
L…振替入金
Q…支払い
R…振替支払い
T…後日記帳分

来客用事務所飲料水代（ 1 月分）

按分率　0.8（政務活動分）

按分率	0.8	按分後金額	5,400

※ 領収書は重ならないように貼付すること。なお、領収書が大きい場合は、記入欄を一つにまとめたり、別添とすることも可能である。

※ 「整理番号」欄には出納簿の該当する整理番号を記載し、「経費項目」欄には該当する経費項目に○を記載すること。

※ 按分した場合は、按分率欄及び按分後金額欄に記載すること。

様式３－(2)

領収書整理票

（議員名：　石塚吾歩路　）

整理番号	251	経費項目	調査研究費	研修費	広報広聴費	要請陳情等活動費	会議費	資料作成費	資料購入費	事務所費	事務費	人件費
											○	

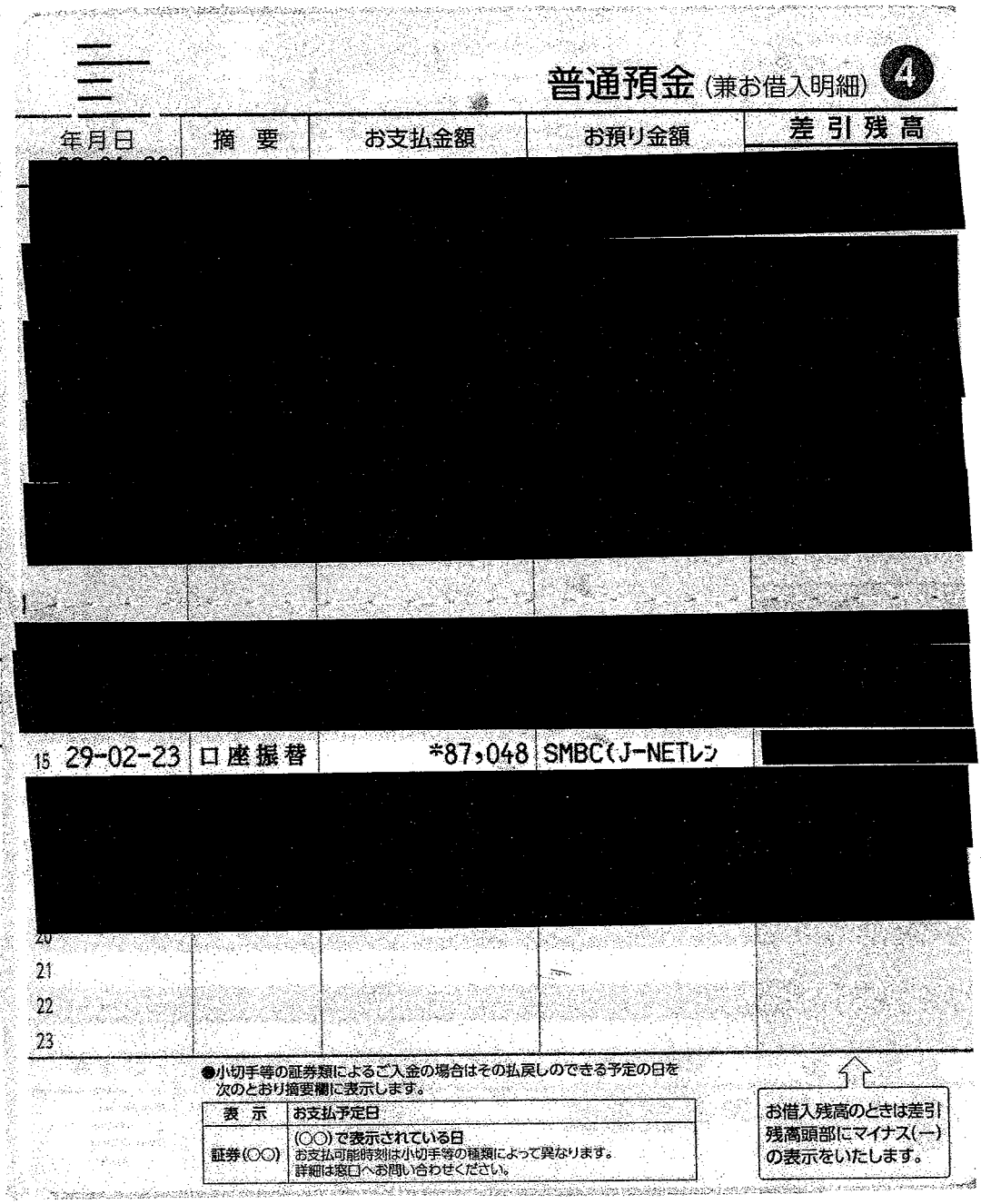

普通預金（兼お借入明細）4

年月日	摘　要	お支払金額	お預り金額	差引残高
[redacted]				
15 29-02-23	口座振替	*87,048	SMBC(J-NETレン	[redacted]
20				
21				
22				
23				

●小切手等の証券類によるご入金の場合はその払戻しのできる予定の日を次のとおり摘要欄に表示します。

表　示	お支払予定日
証券(○○)	(○○)で表示されている日 お支払可能時刻は小切手等の種類によって異なります。 詳細は窓口へお問い合わせください。

お借入残高のときは差引残高頭部にマイナス(－)の表示をいたします。

分後金額	

整	務所費	事務費	人件費

自動車リース賃料　（　1　月分）

按分率　0.8（政務活動分）

按分率	0.8	按分後金額	69,638

※　領収書は重ならないように貼付すること。なお、領収書が大きい場合は、記入欄を一つにまとめたり、別添とすることも可能である。

※　「整理番号」欄には出納簿の該当する整理番号を記載し、「経費項目」欄には該当する経費項目に○を記載すること。

※　按分した場合は、按分率欄及び按分後金額欄に記載すること。

様式3－(2)

領収書整理票

（議員名： 石塚吾歩路 ）

整理番号	252	経費項目	調査研究費	研修費	広報広聴費	要請陳情等活動費	会議費	資料作成費	資料購入費	事務所費	事務費	人件費
											○	

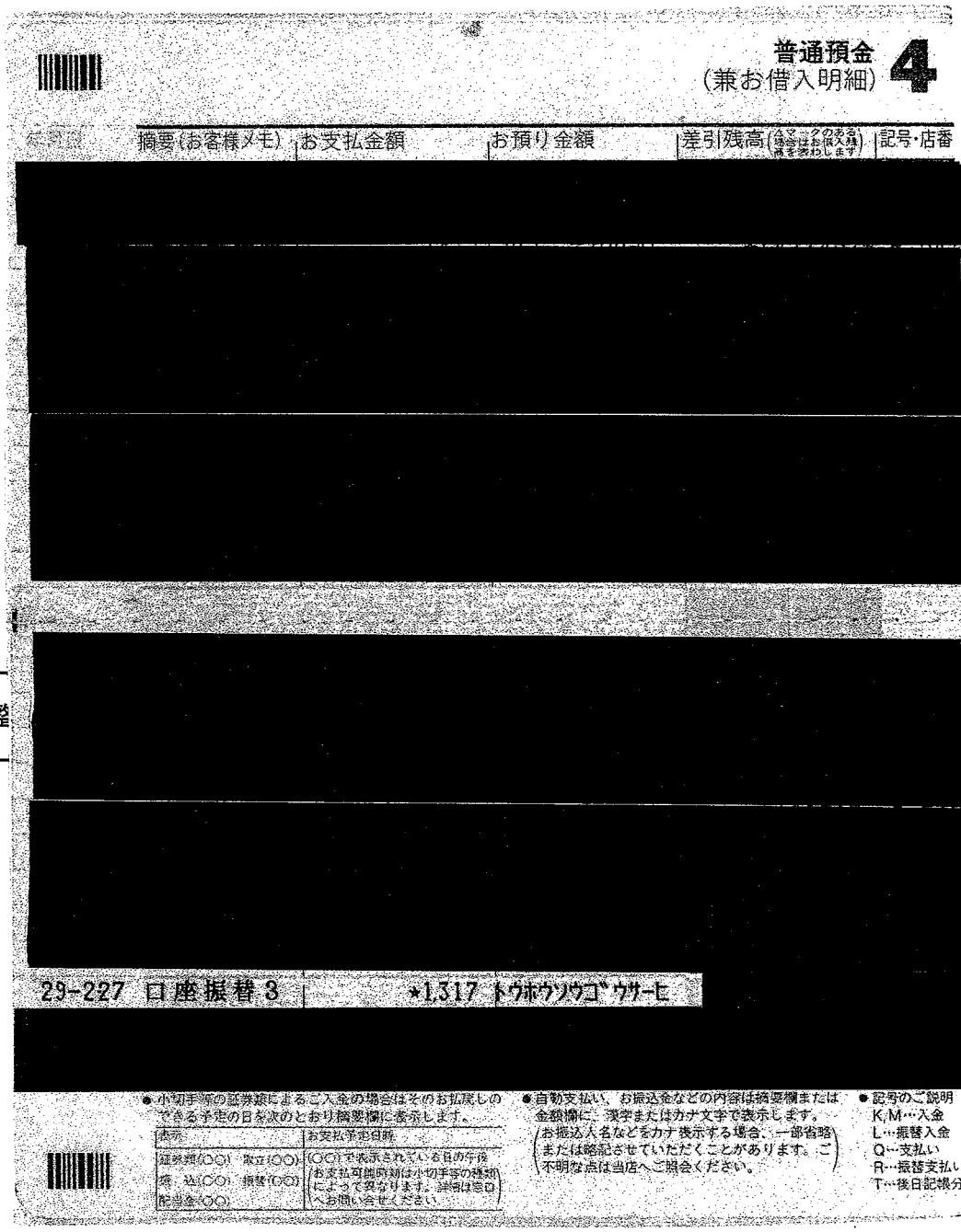

普通預金
（兼お借入明細） 4

摘要（お客様メモ）	お支払金額	お預り金額	差引残高（△マークのある場合はお借入残高を表わします）	記号・店番
[redacted]				

按分後金額	

事務所費	事務費	人件費

29-227 口座振替3 ★1,317 トウホウソウゴウサーヒ [redacted]

● 小切手等の証券類によるご入金の場合はそのお払戻しのできる予定の日を次のとおり摘要欄に表示します。

表示	お支払予定日時
証券類(○○) 取立(○○) 振込(○○) 振替(○○) 配当金(○○)	(○○)で表示されている日の午後 お支払可能時刻は小切手等の種類によって異なります。詳細は窓口へお問い合せください。

● 自動支払い、お振込金などの内容は摘要欄または金額欄に、漢字またはカナ文字で表示します。（お振込人名などをカナ表示する場合、一部省略または略記させていただくことがあります。ご不明な点は当店へご照会ください。）

● 記号のご説明
K,M…入金
L…振替入金
Q…支払い
R…振替支払い
T…後日記帳分

事務所ガス機器リース賃料 〈キッチン用ガスコンロ〉(2月分)

按分率0.8（政務活動分）

按分率	0.8	按分後金額	1,053

※ 領収書は重ならないように貼付すること。なお、領収書が大きい場合は、記入欄を一つにまとめたり、別添とすることも可能である。

※ 「整理番号」欄には出納簿の該当する整理番号を記載し、「経費項目」欄には該当する経費項目に○を記載すること。

※ 按分した場合は、按分率欄及び按分後金額欄に記載すること。

様式3－(2)

領収書整理票

（議員名： 石塚吾歩路　　）

整理番号	253	経費項目	調査研究費	研修費	広報広聴費	要請陳情等活動費	会議費	資料作成費	資料購入費	事務所費	事務費	人件費
										○		

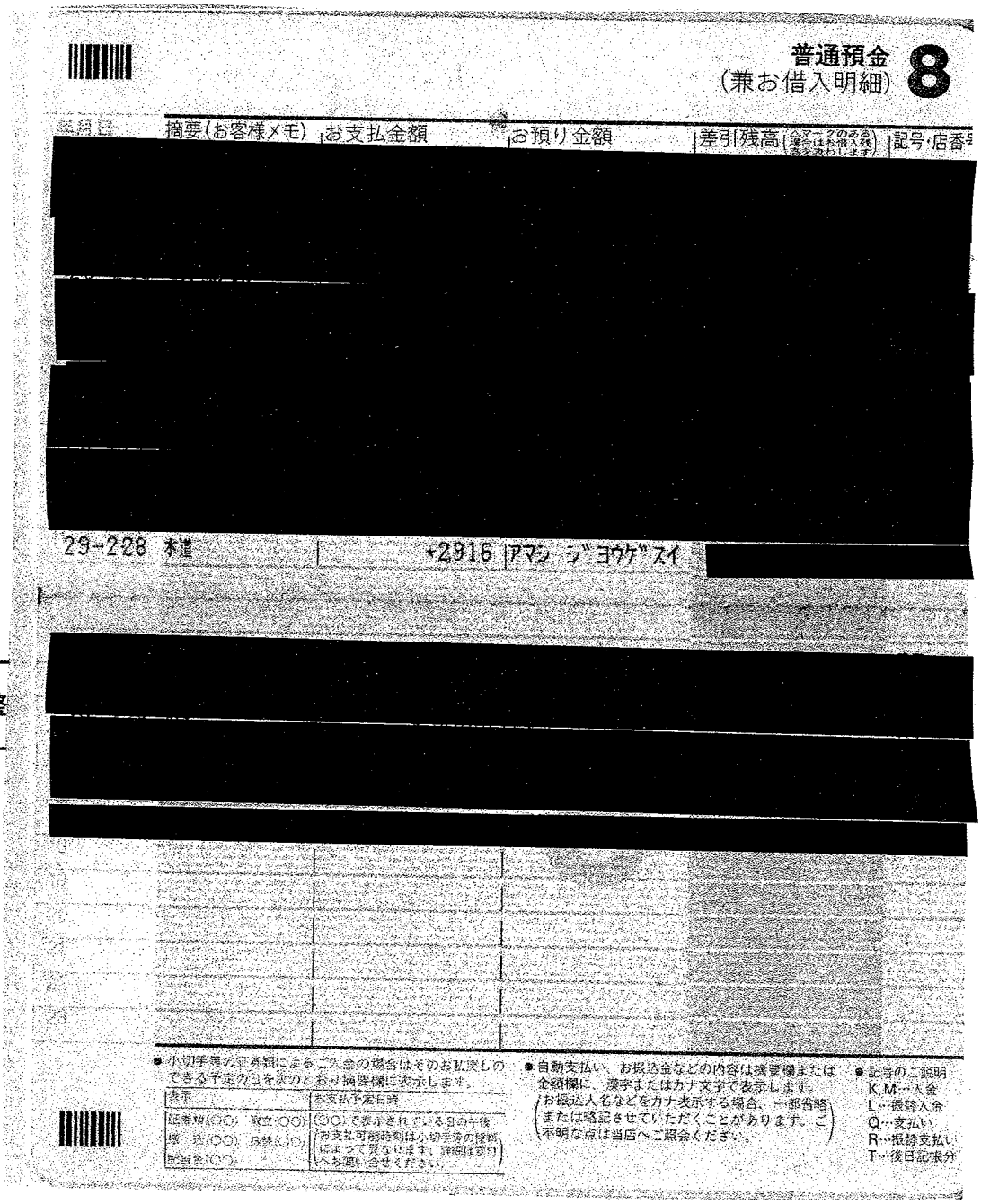

普通預金
（兼お借入明細） 8

年月日	摘要(お客様メモ)	お支払金額	お預り金額	差引残高(△マークのある場合はお借入残高を表わします)	記号・店番号
[redacted]					
29-228	本道	*2916	アマシ ジヨウゲスイ	[redacted]	

分後金額	

整	務所費	事務費	人件費
	○		

● 小切手等の証券類によるご入金の場合はそのお払戻しのできる予定の日を次のとおり摘要欄に表示します。

表示	お支払予定日時
証券類(○○) 取立(○○) 振込(○○) 振替(○○) 配当金(○○)	(○○)で表示されている日の午後 (お支払可能時刻は小切手等の種類によって異なります。詳細は窓口へお問い合せください。)

● 自動支払い、お振込金などの内容は摘要欄または金額欄に、漢字またはカナ文字で表示します。
(お振込人名などをカナ表示する場合、一部省略または略記させていただくことがあります。ご不明な点は当店へご照会ください。)

● 記号のご説明
K,M…入金
L…振替入金
Q…支払い
R…振替支払い
T…後日記帳分

事務所上下水道代 〈 1、2 月分）

按分率 0.5（家事以外）×0.8（政務活動分）

按分率	0.4	按分後金額	1,166

※ 領収書は重ならないように貼付すること。なお、領収書が大きい場合は、記入欄を一つにまとめたり、別添とすることも可能である。

※ 「整理番号」欄には出納簿の該当する整理番号を記載し、「経費項目」欄には該当する経費項目に○を記載すること。

※ 按分した場合は、按分率欄及び按分後金額欄に記載すること。

様式3－(2)

領収書整理票

（議員名：　石塚吾歩路　）

整理番号	254	経費項目	調査研究費	研修費	広報広聴費	要請陳情等活動費	会議費	資料作成費	資料購入費	事務所費	事務費	人件費
									○			

領収書

[redacted]

石塚　吾歩路　様

2017年 2月分
お問合せNo.　2369
(　6)　35.00自振

事務所新聞代
支払日　2　月28日

銘柄名	部数	金額	備考
中日新聞（朝刊）	1	3,086	

合計金額
3,086円

毎度ご購読ありがとうございます
上記金額正に領収しました。
「上記の金額、消費税が含まれています。」

冬季ｱｼﾞｱ大会に続きＷＢＣも始まります
中日ｽﾎﾟｰﾂには ｽﾎﾟｰﾂ・芸能情報が満載
お気軽に当店までお申し込みください
中日ｽﾎﾟｰﾂ　月額2,726円

中日新聞　美和正則専売店
あま市富塚西先速103-1
ＴＥＬ０５２－４４１－３２５１
◎御注意、領収印無きは無効です。

領 中日新聞 収

按分率		按分後金額	3,086

整理番号		経費項目	調査研究費	研修費	広報広聴費	要請陳情等活動費	会議費	資料作成費	資料購入費	事務所費	事務費	人件費

按分率		按分後金額	

※　領収書は重ならないように貼付すること。なお、領収書が大きい場合は、記入欄を一つにまとめたり、別添とすることも可能である。

※　「整理番号」欄には出納簿の該当する整理番号を記載し、「経費項目」欄には該当する経費項目に○を記載すること。

※　按分した場合は、按分率欄及び按分後金額欄に記載すること。

様式３－(2)

領収書整理票

（議員名：　石塚吾歩路　）

整理番号	255	経費項目	調査研究費	研修費	広報広聴費	要請陳情等活動費	会議費	資料作成費	資料購入費	事務所費	事務費	人件費
									○			

新聞購読料　領収証

石塚　吾歩路　様

事務所新聞代

支払日　2　月28日

ご購読ありがとうございます。
下記金額を正に領収いたしました。

2017 年 2 月分　　領収日　月　日

領収金額	¥3,821

品名	定価(税込)	部数	金額
[redacted]			

除外

その他購読料等　領収証

品名	定価(税込)	部数	金額
公明新聞	1,887	1	1,887

按分率		按分後金額	1,887

整

議費	資料作成費	資料購入費	事務所費	事務費	人件費

販売店　鷲尾　　幸治
住　所　稲沢市下津南山町７７
ＴＥＬ　0587-24-7357　　ＦＡＸ　0587-24-7359

お申込No.　23137-10341(341)

[redacted]

按分率		按分後金額	

※　領収書は重ならないように貼付すること。なお、領収書が大きい場合は、記入欄を一つにまとめたり、別添とすることも可能である。
※　「整理番号」欄には出納簿の該当する整理番号を記載し、「経費項目」欄には該当する経費項目に○を記載すること。
※　按分した場合は、按分率欄及び按分後金額欄に記載すること。

様式3－(2)

領収書整理票

（議員名：　石塚吾歩路　）

整理番号	256	経費項目	調査研究費	研修費	広報広聴費	要請陳情等活動費	会議費	資料作成費	資料購入費	事務所費	事務費	人件費
									○			

領収書

区域003　全戸0139-010お問合せNo 02395

お名前 石塚アポロ 様

事務所新聞代
支払日 2 月28日

29 年　2 月分

	銘柄	部数	金額
1	読売新聞	1	3,093
2			
3			
合計			3,093円

◇左記の通り領収しました

領収日　年　月　日

オレオレ詐欺急増中　突然の電話に慌てない。だまされない！

読売センター美和・七宝
あま市篠田八反田7-803　TEL 442－7964
あま市七宝町秋竹松原620-1　FAX 442－7988
所長 伊佐治　博

領収印

※裏面もあわせて内容を十分お読みください。

按分率		按分後金額	3,093

整理番号		経費項目	調査研究費	研修費	広報広聴費	要請陳情等活動費	会議費	資料作成費	資料購入費	事務所費	事務費	人件費

按分率		按分後金額	

※ 領収書は重ならないように貼付すること。なお、領収書が大きい場合は、記入欄を一つにまとめたり、別添とすることも可能である。

※ 「整理番号」欄には出納簿の該当する整理番号を記載し、「経費項目」欄には該当する経費項目に○を記載すること。

※ 按分した場合は、按分率欄及び按分後金額欄に記載すること。

様式３－(2)

領収書整理票

（議員名：　石塚吾歩路　）

整理番号	261	経費項目	調査研究費	研修費	広報広聴費	要請陳情等活動費	会議費	資料作成費	資料購入費	事務所費	事務費	人件費
										○		

[redacted]

ガス料金等領収証
（クレジットカード支払い用）

ご契約者 イシヅカ アポロ 様

お客さま番号	[redacted]	
平成29年2月分	ご使用期間	1月14日～ 2月10日
	ご使用量	125㎥

契約種別：家庭用空調契約２種(ヒーポントクトク料金)
適用料金表：＊

領収金額		15,039円
(内消費税等相当額		1,114円)
内訳	ガス料金	15,039円
	延滞利息額(非課税)	0円

上記金額をクレジットカードにて領収させていただきました。

領　収　日：３月　１日
※領収日はクレジットカード会社より当社に立替払いいただいた日を表示しております。

東邦ガス株式会社
あま営業所
TEL 052-442-5732（平日9～19時）
ご用件はお客さまセンターで承ります。

※本証により集金することはありません。

事務所ガス代（２月分）
按分率　0.5（家事以外）×0.8（政務活動分）

按分率	0.4	按分後金額	6,015

整理

研修費	広報広聴費	要請陳情等活動費	会議費	資料作成費	資料購入費	事務所費	事務費	人件費

按分率		按分後金額	

※　領収書は重ならないように貼付すること。なお、領収書が大きい場合は、記入欄を一つにまとめたり、別添とすることも可能である。
※　「整理番号」欄には出納簿の該当する整理番号を記載し、「経費項目」欄には該当する経費項目に○を記載すること。
※　按分した場合は、按分率欄及び按分後金額欄に記載すること。

様式3－(2)

領収書整理票

（議員名：　石塚吾歩路　）

整理番号	263	経費項目	調査研究費	研修費	広報広聴費	要請陳情等活動費	会議費	資料作成費	資料購入費	事務所費	事務費	人件費
			○									

各種調査に係るガソリン代

別紙調査別明細書有

按分率　0.8（政務活動分）

コードNo.　　№0085-24

領　収　証

石塚吾歩路　様

金額	千	円
	¥5	619

但し　油代

上記の金額正に受領致しました

平成29年3月3日

収入印紙

請求額¥

現　金¥5619-

小切手¥

JX日鉱日[redacted]七宝給油所

有限会社[redacted]石油

あま市七[redacted]曽29番地

TEL[redacted]506

FAX[redacted]506

係

社印及び扱者印無きものは無効です

按分率	0.8	按分後金額	4,495

※　領収書は重ならないように貼付すること。なお、領収書が大きい場合は、記入欄を一つにまとめたり、別添とすることも可能である。

※　「整理番号」欄には出納簿の該当する整理番号を記載し、「経費項目」欄には該当する経費項目に○を記載すること。

※　按分した場合は、按分率欄及び按分後金額欄に記載すること。

請求書

[redacted]

JXエネルギー 七宝給油所

有限会社 木村石油

あま市七宝町沖之島間曽29

TEL 052-[redacted]052-444-1506

===取引[redacted]

[redacted]

石塚　吾歩路　様

00001-0000-000000054

2017年　2月 28日（ 末 日締分）　　P.　1

前月請求額	当月ご入金額	調整・手数料	差引繰越額	当月お買上額	内消費税額等	当月請求額
12,675	12,675	0	0	5,619	(416)	5,619

春です。ドライブのシーズンです！お車で遠くへお出掛けの前には点検をお忘れなく。
当店の”安全確実”な点検を是非ご利用下さい。

日付	SS	車番	商品コード	商品名	数量		金額	データNo.
17/02/02	00001			入金　現金			12,675	9780
17/02/14	00001	1	2.00	レギュラーガソリン	43.00	121.00	5,203	2917
				≪　車別　　小計　≫			5,203	
				＜　外税お買上額　＞			5,203	
				＜　外税消費税額等　＞		8%	416	

件数	ハイオク	レギュラー	軽油	灯油	その他
		43.00			
1		5,619			

担当

各種調査に係るガソリン代　調査別明細書　2 月分

日	場所	⇔往復→往路←復路	場所	政務活動業務内容
1/29	自宅	⇔ → ←	あま市内 大治町 蟹江町 飛島村 愛西市	障害関係者と意見交換他
30	自宅	⇔ → ←	あま市内 大治町 蟹江町 飛島村	工事業施策打合せ他
31	自宅	⇔ → ←	あま市内 大治町 蟹江町 飛島村 セントア	県外(対馬)視察他.
	自宅	⇔ → ←	あま市内 大治町 蟹江町 飛島村	
2/2	自宅	⇔ → ←	あま市内 大治町 蟹江町 飛島村 名古屋市	県議&マスコミと意見交換他.
3	自宅	⇔ → ←	あま市内 大治町 蟹江町 飛島村 県庁	福祉施策打合せ
4	自宅	⇔ → ←	あま市内 大治町 蟹江町 飛島村	市長との意見交換他.
5	自宅	⇔ → ←	あま市内 大治町 蟹江町 飛島村 津島市	スポーツ団体との意見交換他.
	自宅	⇔ → ←	あま市内 大治町 蟹江町 飛島村	振興用地区意見交換他
7	自宅	⇔ → ←	あま市内 大治町 蟹江町 飛島村	町議との打合せ他.
8	自宅	⇔ → ←	あま市内 大治町 蟹江町 飛島村 県庁	総会4.
9	自宅	⇔ → ←	あま市内 大治町 蟹江町 飛島村	市長との意見交換他
10	自宅	⇔ → ←	あま市内 大治町 蟹江町 飛島村	市議との打合せ4.
12	自宅	⇔ → ←	あま市内 大治町 蟹江町 飛島村 津島	障害者団体と意見交換他.
13	自宅	⇔ → ←	あま市内 大治町 蟹江町 飛島村	高齢者施策の打合せ他.
	自宅	⇔ → ←	あま市内 大治町 蟹江町 飛島村	
	自宅	⇔ → ←	あま市内 大治町 蟹江町 飛島村	
	自宅	⇔ → ←	あま市内 大治町 蟹江町 飛島村	
	自宅	⇔ → ←	あま市内 大治町 蟹江町 飛島村	
	自宅	⇔ → ←	あま市内 大治町 蟹江町 飛島村	
	自宅	⇔ → ←	あま市内 大治町 蟹江町 飛島村	
	自宅	⇔ → ←	あま市内 大治町 蟹江町 飛島村	
	自宅	⇔ → ←	あま市内 大治町 蟹江町 飛島村	
	自宅	⇔ → ←	あま市内 大治町 蟹江町 飛島村	
	自宅	⇔ → ←	あま市内 大治町 蟹江町 飛島村	
	自宅	⇔ → ←	あま市内 大治町 蟹江町 飛島村	
	自宅	⇔ → ←	あま市内 大治町 蟹江町 飛島村	
	自宅	⇔ → ←	あま市内 大治町 蟹江町 飛島村	
	自宅	⇔ → ←	あま市内 大治町 蟹江町 飛島村	
	自宅	⇔ → ←	あま市内 大治町 蟹江町 飛島村	
	自宅	⇔ → ←	あま市内 大治町 蟹江町 飛島村	
	自宅	⇔ → ←	あま市内 大治町 蟹江町 飛島村	
	自宅	⇔ → ←	あま市内 大治町 蟹江町 飛島村	
	自宅	⇔ → ←	あま市内 大治町 蟹江町 飛島村	

様式3－(2)

領収書整理票

（議員名：　石塚吾歩路　　）

整理番号	264	経費項目	調査研究費	研修費	広報広聴費	要請陳情等活動費	会議費	資料作成費	資料購入費	事務所費	事務費	人件費
											○	

電話料金等払込受領証
西日本ご利用分

ご請求先氏名
石塚　吾歩路　様

お客様番号
[redacted]

2017年　2月ご請求分

金額(円)
¥19,372-

受取人
NTTファイナンス株式[redacted]

お問合せ先　(無料)
0800-3335550

領収日　印

サークルK
17.3.6
015452

収入印紙貼付欄
(金融機関・CVS用)→お客様

ATMまたはゆうちょ銀行・郵便局でお支払いの場合は、左側2枚をお出しください。上記以外でお支払いの場合は切り取らないでください。

事務所電話　1 ② 代　（2 月分）
按分率　0.8（政務活動分）

日付け
17.3.6

按分率	0.8	按分後金額	15,497

整理番号	調査研究費	研修費	広報広聴費	要請陳情等活動費	会議費	資料作成費	資料購入費	事務所費	事務費	人件費

按分率		按分後金額	

※　領収書は重ならないように貼付すること。なお、領収書が大きい場合は、記入欄を一つにまとめたり、別添とすることも可能である。
※　「整理番号」欄には出納簿の該当する整理番号を記載し、「経費項目」欄には該当する経費項目に○を記載すること。
※　按分した場合は、按分率欄及び按分後金額欄に記載すること。

様式３－(2)

領収書整理票

（議員名：　石塚吾歩路　）

整理番号	265	経費項目	調査研究費	研修費	広報広聴費	要請陳情等活動費	会議費	資料作成費	資料購入費	事務所費	事務費	人件費
											0	

事務所　プリンター、インク・テプラ代金

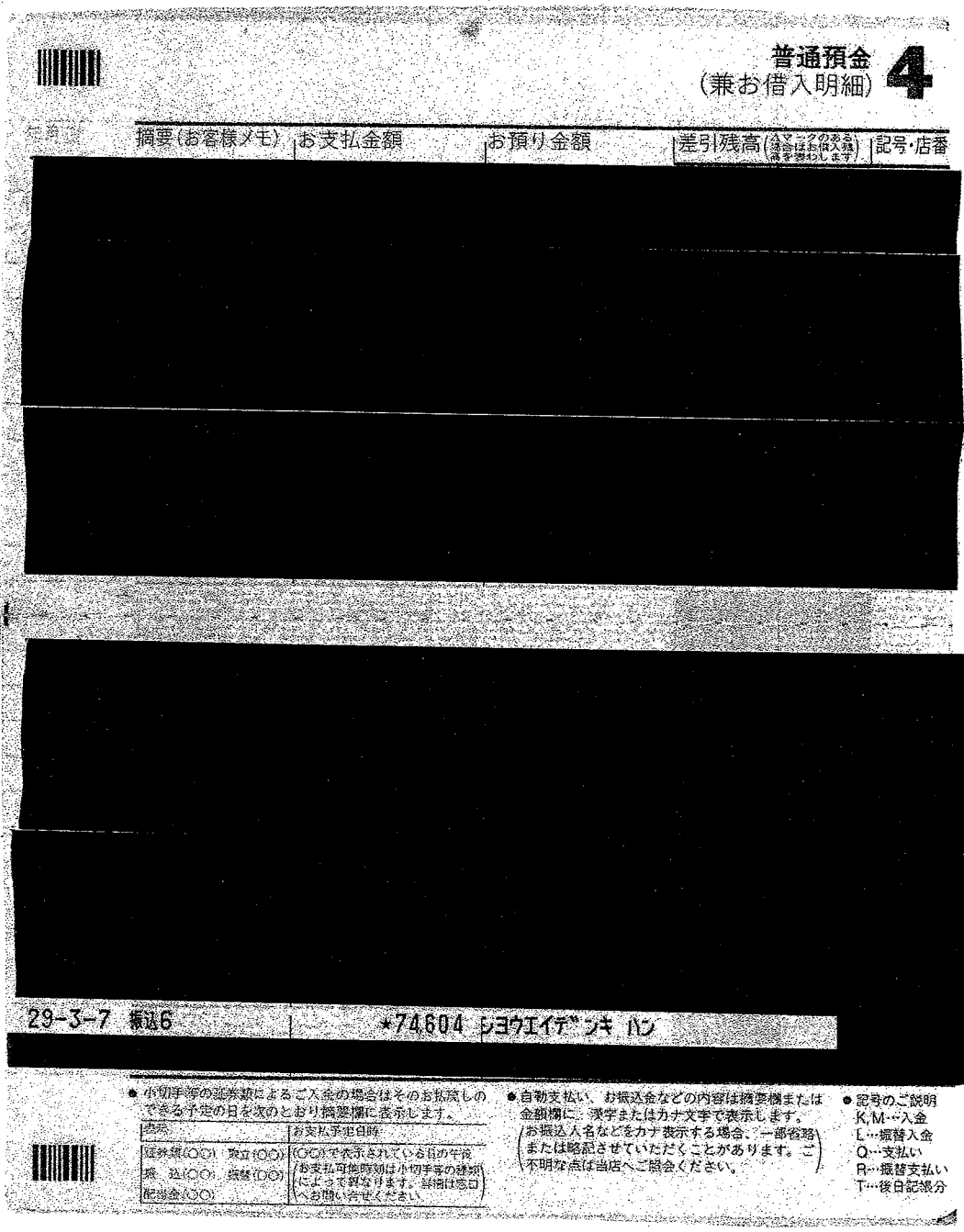

普通預金
（兼お借入明細）
4

摘要(お客様メモ)	お支払金額	お預り金額	差引残高(△マークのある場合はお借入残高を表わします)	記号・店番
[redacted]				

[redacted]

29-3-7 振込6　　*74604 ショウエイデンキ ハン

[redacted]

● 小切手等の証券類によるご入金の場合はそのお払戻しのできる予定の日を次のとおり摘要欄に表示します。

摘要	お支払予定日時
証券類(○○) 発立(○○)	(○○)で表示されている日の午後
振　込(○○) 振替(○○)	お支払可能時刻は小切手等の種別によって異なります。詳細は窓口へお問い合せください
配当金(○○)	

● 自動支払い、お振込金などの内容は摘要欄または金額欄に、漢字またはカナ文字で表示します。（お振込人名などをカナ表示する場合、一部省略または略記させていただくことがあります。ご不明な点は当店へご照会ください。）

● 記号のご説明
K,M…入金
L…振替入金
Q…支払い
R…振替支払い
T…後日記帳分

按分後金額	

事務所費	事務費	人件費

按分率		按分後金額	57,324

※　領収書は重ならないように貼付すること。なお、領収書が大きい場合は、記入欄を一つにまとめたり、別添とすることも可能である。

※　「整理番号」欄には出納簿の該当する整理番号を記載し、「経費項目」欄には該当する経費項目に○を記載すること。

※　按分した場合は、按分率欄及び按分後金額欄に記載すること。

ご 請 求 書

発行日：H29/03/02 ﾍﾟｰｼﾞ：　1
（　1－　1）

〒[redacted]

石 塚　吾 歩 路　様
TEL　052-445-1921　　（ 01519 － 000 ）

毎度ありがとうございます。下記の通りご請求申し上げます。

Panasonic
〒490-1222 愛知県あま市木田東明３－[redacted]
TEL(052)444-5300　FAX(052)444-98[redacted]
パナランドしょうえい
昭栄電器販売(株)
代表取締役　山崎夏[redacted]

お買上額(税抜)	消費税等	ご請求額
69,078	5,526	74,604 円

日付/伝No	取区	内容 ／ 備考	数量	単位	単価	税抜金額	消費税等	ご入金額
H29/02/22 10025396	お買上	プリンター MFC-J5620CDW ﾌﾞﾗｻﾞｰ	1		29,800	29,800		
		修理代 撤去及び診断 既設ﾚｰｻﾞｰﾌﾟﾘﾝﾀｰ	1		5,000	5,000		
		キット LC219BK ｲﾝｸ　黒	1		3,998	3,998		
		キット LC213-4PK ｶﾗｰｾｯﾄ	1		8,480	8,480	3,782	
H29/02/24 10025430	お買上	[redacted]						
		その他 テプラ SR150 ｷﾝｸﾞｼﾞﾑ	1		5,800	5,800	1,744	
		※以下余白						

振込先
[redacted]　[redacted]　昭栄電器販売(株)
昭栄電器販売(株)

様式3－(2)

領収書整理票

（議員名：　石塚吾歩路　）

整理番号	266	経費項目	調査研究費	研修費	広報広聴費	要請陳情等活動費	会議費	資料作成費	資料購入費	事務所費	事務費	人件費
											○	

事務所来客用コーヒー代
按分率　0.8(政務活動分)
別紙明細書有

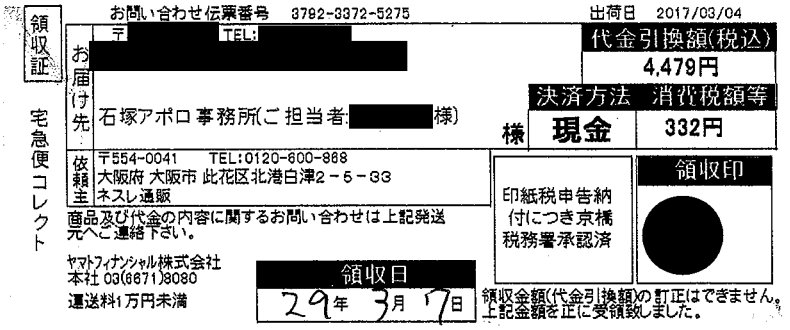

領収証
宅急便コレクト

お問い合わせ伝票番号　3792-3372-5275　　出荷日　2017/03/04

お届け先　〒[redacted]　TEL:[redacted]
石塚アポロ事務所(ご担当者:[redacted]様)　様

代金引換額(税込)
4,479円
決済方法　消費税額等
現金　332円

依頼主　〒554-0041　TEL:0120-600-888
大阪府 大阪市 此花区北港白津2－5－33
ネスレ通販

商品及び代金の内容に関するお問い合わせは上記発送元へご連絡下さい。

ヤマトフィナンシャル株式会社
本社 03(6871)8080
運送料1万円未満

印紙税申告納付につき京橋税務署承認済

領収印

領収日
29年 3月 17日

領収金額(代金引換額)の訂正はできません。
上記金額を正に受領致しました。

按分率	0.8	按分後金額	3,583

整理番号		経費項目	調査研究費	研修費	広報広聴費	要請陳情等活動費	会議費	資料作成費	資料購入費	事務所費	事務費	人件費

按分率		按分後金額	

※　領収書は重ならないように貼付すること。なお、領収書が大きい場合は、記入欄を一つにまとめたり、別添とすることも可能である。
※　「整理番号」欄には出納簿の該当する整理番号を記載し、「経費項目」欄には該当する経費項目に○を記載すること。
※　按分した場合は、按分率欄及び按分後金額欄に記載すること。

お買い上げ明細書

17030303298

ネスレ Nestlé Good Food, Good Life

石塚アポロ事務所(ご担当者:[redacted]様)

この度は当社商品をお買い求めいただき、誠に有難うございます。
下記の通りご注文いただきました商品をお届けいたしますので、ご確認をお願いいたします。

発行日 2017年03月04日

品名 / サービス名	単価 (税込)	数量	購入金額 (税込)
リッチブレンド(旧モーニングブレンド) 1箱(16杯分)	¥831	2	¥1,662
レギュラーブレンド(ルンゴ) 1箱(16杯分)	¥831	3	¥2,493

ご注文番号:	174930160803
商品小計(税込):	¥4,155
送料(税込):	¥0
お支払手数料 (税込):	¥324
ポイント使用分:	0ポイント
下取り代金:	¥0
お支払合計金額 (税込):	¥4,479
お支払方法:	代金引換
ショッピングポイント情報	
使用ポイント数:	0ポイント

ラク楽お届け便(3カ月ごとにお届けコース)の次回のお届けは、2017/06/07の予定です。
<お問い合わせ>ご購入いただいた商品に関するお問い合わせは下記へご連絡ください。
ネスカフェアンバサダーウエルカムセンター: 0120-252-166 8:00 ~ 21:00 (年末年始除く)
<返品・交換に関して>
ご注文商品の返品・交換は、商品到着後8日以内に上記までお電話ください。お客様事由による返品・交換は、商品未開封の場合に限りお受けいたします。
食料品・飲料品については、開封後の返品・交換はご容赦ください。
なお、ご返送の際の送料はお客様のご負担となりますので、あらかじめご了承ください。
※「お届けコース名」について、初回のお届け商品のみのお申し込みは承れませんので、2回目以降にお届けする商品の返品はお受けできません。
<お客様の個人情報のお取り扱いについて>
お客様の個人情報は商品やネスレが運営している会員サービスの案内等の発送、及びより良い当社商品・サービスの開発や、個人を特定しない統計資料として利用させていただきます。また、当該業務の委託に必要な範囲内で、委託先に提供する場合を除き、個人情報をお客様の承諾なしに第三者に提供することはありません(法令等により開示を求められた場合を除く)。
<ご注文のキャンセル> マイページの注文履歴でご注文の出荷状況が「未出荷」と表示されている場合に限り、キャンセルが可能です。注文履歴の注文番号をクリックすると「注文内容」画面が開きキャンセル手続きが行えます。ただし、ご注文明細の一部、および「定期便商品」・「頒布会商品」をインターネットからキャンセルすることはできません。また、「頒布会商品」の2回目以降のお届け分のキャンセルはお受けできません。ご了承ください。「定期便商品」のキャンセルおよび途中解約については上記のフリーダイヤルまでご連絡ください。途中解約の場合は次回お届け予定日の2週間前までにご連絡ください。
ネスレ通販オンラインショップ:https://shop.nestle.jp
<販売者>ネスレ日本株式会社 〒651-0087 兵庫県神戸市中央区御幸通 7-1-15 ネスレハウス

様式3－(2)

領収書整理票

（議員名：石塚吾歩路　）

整理番号	267	経費項目	調査研究費	研修費	広報広聴費	要請陳情等活動費	会議費	資料作成費	資料購入費	事務所費	事務費	人件費
											○	

事務用品代

別紙明細書有

S

№ 12135　**領　収　証**

コード

平成29年3月7日

石塚吾歩路　様

金額	百	十	千	百	十	円
		¥	9	3	6	1

品代	¥	消費税	¥

現金	小切手	手形

上記正に領収致しました。

月日	品名	数	単	金額

収入印紙

Canon OA[redacted]務用品・印刷

株式会社 清[redacted]屋

津島市東柳原町3[redacted] 0567－24－2525㈹

FAX 0567－24－8511

担当者

担当者印無きものは無効

整

按分率	0.8	按分後金額	7,488

※　領収書は重ならないように貼付すること。なお、領収書が大きい場合は、記入欄を一つにまとめたり、別添とすることも可能である。

※　「整理番号」欄には出納簿の該当する整理番号を記載し、「経費項目」欄には該当する経費項目に○を記載すること。

※　按分した場合は、按分率欄及び按分後金額欄に記載すること。

明細書

~~納品書~~

伝票No. 1105690

100131
石塚吾歩路

様

Canon OA機器・文具・事務用品・印刷
株式会社 清[redacted]屋
代表取締役[redacted]宏
〒496-0045 [redacted]
TEL (0567) 24-2[redacted]
FAX (0567) 24-85[redacted]

平成 29 年 3 月 7 日

受付	9S-2B	担当	9S

税込合計金額 ¥1,209.-

品名・品番	数量	単価	金額
1 ｼｬｰﾌﾟ芯 0.5 HB	2ヶ	140	280
2 ｼｬｰﾌﾟ芯 0.5 2B	2ヶ	140	280
3 修正ﾍﾟﾝ	1ヶ	210	210
4 修正ﾃｰﾌﾟ 5ミリ	1ヶ	350	350
5			
6			
7			
8			

(備考)	小計	¥1,120
	消費税及び地方消費税	¥89
	税込合計	¥1,209

請求書

明細書

〒 [redacted]

[redacted]

石塚吾歩路　様

平成 29 年 01 月 31 日

Canon OA機器・事務用品・印刷
株式会社 清[redacted]屋
代表取締役 [redacted] 高
〒496-0045 津島市東柳原町二丁目17番地
TEL.(0567)24−2525(代)
FAX.(0567)24−8511

下記の通りご請求申し上げます

前回御請求額	前回分御入金額	前回分残額	当月御買上額	返品値引額	消費税	当月御請求額
18,684	18,684	0	7,549	0	603	8,152

月	日	伝票No.	品名	数量	単価	金額	入金額
01	13		現金				18684
		1097556	ﾗｲﾌ　奉書封筒　E408	5束	175.000	875	
			消費税			70	
01	17	1097933	名刺ﾎﾙﾀﾞｰ　ﾒｲ-F335NB	2冊	1435.000	2870	
			名刺替ﾎﾙﾀﾞｰ　ﾒｲ-398	3冊	532.000	1596	
			ﾌﾟﾘｯﾄのり　ﾀｰ320	2本	245.000	490	
			ﾌﾟﾘｯﾄのり　ﾀｰ315	2本	184.000	368	
			消費税			425	
		1098138	ゴム印　15X60	1個	1350.000	1350	
			消費税			108	
			合計			8152	18684

取引銀行 [redacted]

査印

様式3－(2)

領収書整理票

（議員名：石塚吾歩路　）

整理番号	269	経費項目	調査研究費	研修費	広報広聴費	要請陳情等活動費	会議費	資料作成費	資料購入費	事務所費	事務費	人件費
											0	

事務所　事務用イス代金

領　収　証

NO.A－01490680

石塚吾歩路　様

平成 29年 3月 10日

¥4,298

上記金額には消費税等 318円を含む

但し 事務用イス

上記金額正に領収致しました

印紙税申告納付につき刈谷税務署承認済

係 [redacted]

愛知県刈谷市日高町３丁[redacted]

DCMカーマ株[redacted]

整理[redacted]費

按分率	0.8	按分後金額	3,438

※　領収書は重ならないように貼付すること。なお、領収書が大きい場合は、記入欄を一つにまとめたり、別添とすることも可能である。

※　「整理番号」欄には出納簿の該当する整理番号を記載し、「経費項目」欄には該当する経費項目に○を記載すること。

※　按分した場合は、按分率欄及び按分後金額欄に記載すること。

様式3－(2)

領収書整理票

（議員名： 石塚吾歩路　　）

整理番号	270	経費項目	調査研究費	研修費	広報広聴費	要請陳情等活動費	会議費	資料作成費	資料購入費	事務所費	事務費	人件費
											○	

携帯電話料金（12月使用分）

別紙カード利用代金明細書有

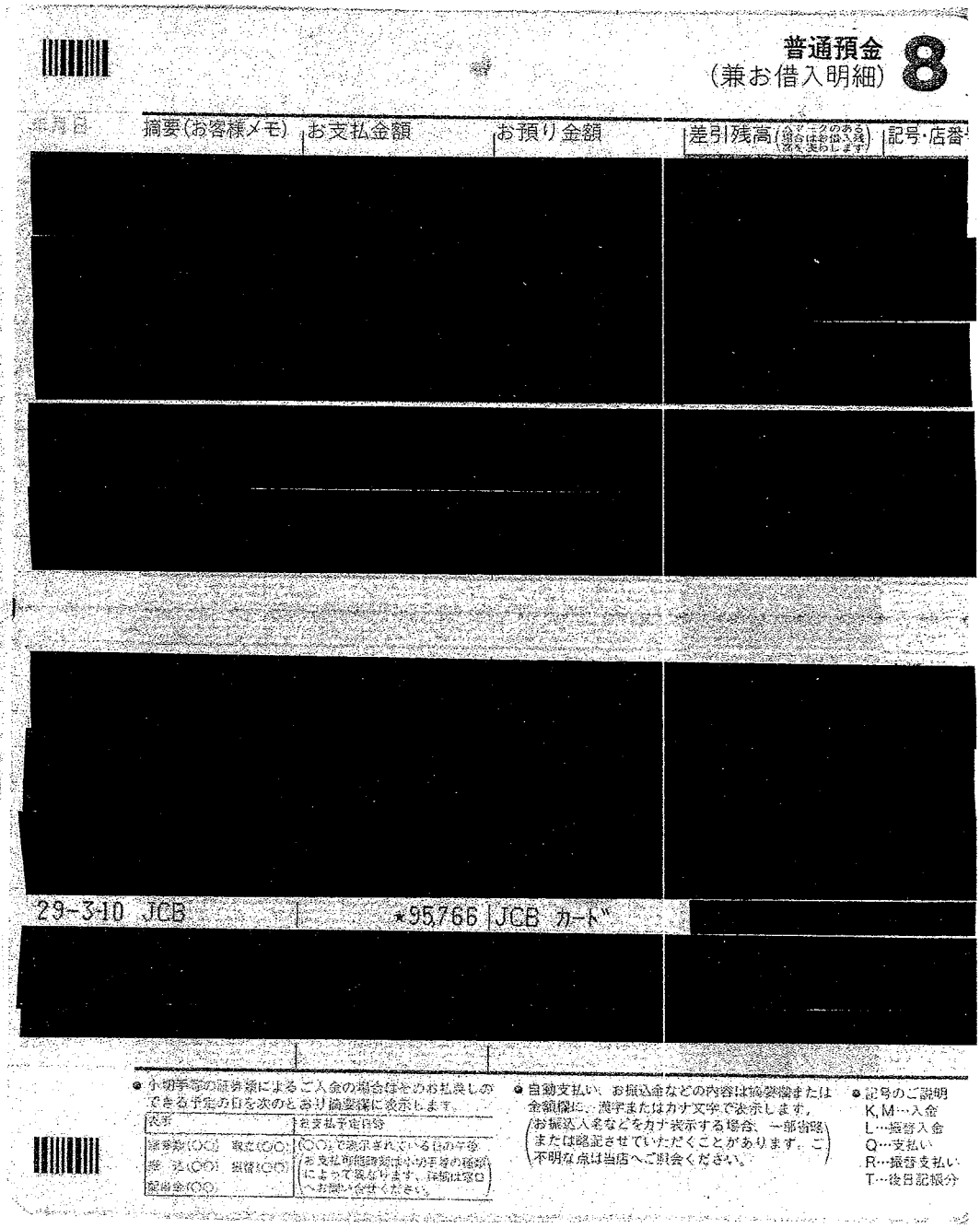

普通預金（兼お借入明細） 8

年月日	摘要（お客様メモ）	お支払金額	お預り金額	差引残高（ペイニングのある場合はお借入残高を表わします）	記号・店番
[redacted]					
[redacted]					
[redacted]					
29-3-10	JCB	★95,766	JCB カード	[redacted]	
[redacted]					

● 小切手等の証券類によるご入金の場合はそのお払戻しのできる予定の日を次のとおり摘要欄に表示します。

表示	お支払予定日等
証券類(○○) 取立(○○)	(○○)で表示されている日の午後
振込(○○) 振替(○○)	(お支払可能時刻は小切手等の種類によって異なります。詳細は窓口へお問い合せください。)
配当金(○○)	

● 自動支払い、お振込金などの内容は摘要欄または金額欄に、漢字またはカナ文字で表示します。（お振込人名などをカナ表示する場合、一部省略または略記させていただくことがあります。ご不明な点は当店へご照会ください。）

● 記号のご説明
K,M…入金
L…振替入金
Q…支払い
R…振替支払い
T…後日記帳分

後金額	

整理	務所費	事務費	人件費

ソフトバンクM 31,266円×0.4＝12,506（政務活動分）

按分率	0.4	按分後金額	12,506

※ 領収書は重ならないように貼付すること。なお、領収書が大きい場合は、記入欄を一つにまとめたり、別添とすることも可能である。

※ 「整理番号」欄には出納簿の該当する整理番号を記載し、「経費項目」欄には該当する経費項目に○を記載すること。

※ 按分した場合は、按分率欄及び按分後金額欄に記載すること。

カードご利用代金明細書

金融機関名	[redacted]
支店名	
科目・口座番号	
口座名義	イシツカ アホ゜ロ

今回のお支払日	2017年 3月10日 (金)
今回のお支払金額合計	[redacted]口 95,766 円

490－1202
愛知県あま市富塚 地蔵堂３９－１

石塚 吾歩路 様

2017020057209311010O
L-002-001-0018659-001/002-0002-111111
3N21N-E002001K0016811#

《お問い合わせ 9:00AM~5:00PM》＊は携帯電話不可

＊ご利用可能額案内（24時間自動音声）	0120-592-196
＊住所・振替口座のご変更（日・祝休）	0120-800-962
リボ・分割払い、融資について（日・祝休）	0120-833-633
各種お問い合わせ（年中無休）	052-563-3050

※お問い合わせの際は、カード番号が必要となります。お手もとにカードをご用意ください。

ご利用ありがとうございます。ご利用明細をご案内申しあげますのでご確認ください。
＊お支払いは毎月10日（休日の場合は翌営業日）にご指定のお支払口座より自動振替させていただきます。ご入金は前日（金融機関営業日）までにお願いいたします。

<重要なお知らせ>
2017年3月31日（金）より、JCB会員規約を改定します。
詳しくは http://www.jcb.co.jp/kiyaku/
をご確認ください。

カード名称	カード番号
[redacted]	[redacted]

株式会社ジェーシービー

〒689－1111 鳥取県鳥取市若葉台北6－1－1
JCB鳥取ソリューションセンター
関東財務局長 (11)第00183号

ご利用日	ご利用先など	ご利用明細 ご利用金額(円)	支払区分	今回のお支払明細 今回回数 お支払金額(円)	摘要	備考
[redacted]			石塚	吾歩路 様		
≪ショッピング取組（国内）≫						
2017 1 10	ソフトバンクM	31,266	1回	31,266		*
[redacted]						*
						*
						*
						*
◆お支払小計				72,616		
[redacted]	ETCスルーカード 石塚 吾歩路 様					
≪ショッピング取組（国内）≫						
[redacted]						*
						*
						*
						*

カードご利用代金明細書

石塚 吾歩路 様

20170200572093110100
L-002-001-0018660-002/002-0002-111111
3N21N-E002001K0016811

ご利用日	ご利用先など	ご利用明細 ご利用金額(円)	支払区分	今回のお支払明細 今回回数	お支払金額(円)	摘要	備考
[redacted]							*
◆お支払小計					23150		
◆◆今回のお支払金額総合計					95766		

変更締切 3月3日(金) 7:55PM まで
今回のお支払い分をショッピングリボ・分割払いに変更可能!
変更方法
【明細を指定して変更!】会員専用WEBサービス「MyJCB」から
http://www.jcb.co.jp/
【ご利用分をまとめて変更!】JCBショッピングお支払い方法変更テレホンサービスから
0120-802-570(24時間・年中無休・自動音声)
※お支払い口座が設定されていない場合、変更締切は毎月20日7:55PMまでです。
※毎月の支払日以外でも、お支払い(繰上返済)が可能です。お支払い残高・お支払い金額を確認のうえ、計画的なご利用を。
1702AAE01900030

●事務の都合上、ご利用分の請求月が遅れる場合があります ●ご利用日:加盟店利用日ではなくJCB代理店での伝票取扱日等を表示する場合があります ●金額欄の"-"は減額分 ●支払区分:1回=ショッピング1回払い、2回=ショッピング2回払い、ボ1=ボーナス1回払い、リボ=ショッピングリボ払い、3~24=ショッピング分割払いの回数、S1=ショッピングスキップ払い、Cリ=キャッシングリボ払い、C1=キャッシング1回払い、海C=海外キャッシング1回払い ●今回回数:何回目のお支払いかを表示 ●備考:ポイント対象の利用に*印 ●QUICPayIDの上4桁[0100]は非表示 ●法人カードの下4桁は「1***」と表示され、実際のカード番号とは異なります

様式3－(2)

領収書整理票

（議員名： 石塚吾歩路　　）

整理番号	271	経費項目	調査研究費	研修費	広報広聴費	要請陳情等活動費	会議費	資料作成費	資料購入費	事務所費	事務費	人件費
					○							

事務所インターネット広報経費（12月分）

按分率　0.8（政務活動分）

普通預金（兼お借入明細） 8

年月日	摘要（お客様メモ）	お支払金額	お預り金額	差引残高（金マークのある場合はお借入残高を表わします）	記号・店番
[redacted]					
[redacted]					
[redacted]					
29-3-10	JCB	*95,766	JCB カード	[redacted]	
[redacted]					

● 小切手等の事務類によるご入金の場合はそのお払戻しができる予定の日を次のとおり摘要欄に表示します。

表示	お支払予定日時
事務類（○○）　取立（○○） 振込（○○）　振替（○○） 配当金（○○）	（○○）で表示されている日の午後 （お支払可能時刻は小切手等の種類によって異なります、詳細は窓口へお問い合せください。）

● 自動支払い、お振込金などの内容は摘要欄または金額欄に、漢字またはカナ文字で表示します。
（お振込人名などをカナ表示する場合、一部省略または略記させていただくことがあります。ご不明な点は当店へご照会ください。）

● 記号のご説明
K, M…入金
L…振替入金
Q…支払い
R…振替支払い
T…後日記帳分

按分後金額	

事務所費	事務費	人件費

事務所メール管理

インターネットサーバー（議会活動報告）管理

按分率	0.8	按分後金額	604

※ 領収書は重ならないように貼付すること。なお、領収書が大きい場合は、記入欄を一つにまとめたり、別添とすることも可能である。

※ 「整理番号」欄には出納簿の該当する整理番号を記載し、「経費項目」欄には該当する経費項目に○を記載すること。

※ 按分した場合は、按分率欄及び按分後金額欄に記載すること。

カードご利用代金明細書

金融機関名	[redacted]
支店名	
科目・口座番号	
口座名義	イシツカ アポロ

今回のお支払日	2017年 3月10日 (金)
今回のお支払金額合計	[redacted]口 95,766 円

《お問い合わせ 9:00AM~5:00PM》＊は携帯電話不可	
＊ご利用可能額案内 (24時間自動音声)	0120-592-196
＊住所・振替口座のご変更 (日・祝休)	0120-800-962
リボ・分割払い、融資について (日・祝休)	0120-833-633
各種お問い合わせ (年中無休)	052-563-3050

※お問い合わせの際は、カード番号が必要となります。お手もとにカードをご用意ください。

490－1202
愛知県あま市富塚 地蔵堂39－1

石塚 吾歩路 様

2017020057209311010O
L-002-001-0018659-001/002-0002-111111
3N21N-E002001K0016811#

ご利用ありがとうございます。ご利用明細をご案内申しあげますのでご確認ください。
＊お支払いは毎月10日(休日の場合は翌営業日)にご指定のお支払口座より自動振替させていただきます。ご入金は前日(金融機関営業日)までにお願いいたします。

株式会社ジェーシービー

〒689－1111 鳥取県鳥取市若葉台北6－1－1
JCB鳥取ソリューションセンター
関東財務局長 (11)第00183号

<重要なお知らせ>
2017年3月31日 (金) より、JCB会員規約を改定します。
詳しくは http://www.jcb.co.jp/kiyaku/
をご確認ください。

カード名称	カード番号
[redacted]	

ご利用日	ご利用先など	ご利用明細 ご利用金額(円)	支払区分	今回のお支払明細 今回回数	お支払金額(円)	摘要	備考
[redacted]				石塚	吾歩路 様		
≪ショッピング取組（国内）≫							
[redacted]							*
2017 1 31	BIGLOBE利用料	756	1回		756		*
▶お支払小計					72616		
[redacted]	ETCスルーカード 石塚 吾歩路 様						
≪ショッピング取組（国内）≫							
[redacted]							*

事務の都合上、ご利用分の請求月が遅れる場合があります ●ご利用日:加盟店利用日ではなくJCB代理店での伝票取扱日等を表示する場合があります ●金額欄の"－"は減額分 ●支払区分:1回=ショッピング1回払い、2回=ショッピング2回払い、ボ1=ボーナス1回払い、ボ=ショッピングボ払い、3~24=ショッピング分割払いの回数、S1=ショッピングスキップ払い、C1=キャッシング1回払い、海C=海外キャッシング1回払い ●今回回数:何回目のお支払いかを表示 備考:(*)対象の利用に*印 ●QUICPayIDの上4桁「0100」は非表示 ●法人カードの下4桁は「1***」と表示され、実際のカード番号とは異なります

カードご利用代金明細書

2017年 2月25日発行 2/ 2

石塚 吾歩路 様

20170200572093110100
L-002-001-0018660-002/002-0002-111111
3N21N-E002001K0016811

ご利用日	ご利用先など	ご利用明細 ご利用金額(円)	支払区分	今回のお支払明細 今回回数	お支払金額(円)	摘要	備考
[redacted]							*
◆お支払小計					23150		
◆◆今回のお支払金額総合計					95766		

変更締切 3月3日(金) 7:55PM まで!

今回のお支払い分をショッピングリボ・分割払いに変更可能!

変更方法

【明細を指定して変更!】会員専用WEBサービス「MyJCB」から
http://www.jcb.co.jp/

【ご利用分をまとめて変更!】JCBショッピングお支払い方法変更テレホンサービスから
0120-802-570(24時間・年中無休・自動音声)

※お支払い口座が設定されていない場合、変更締切は毎月20日7:55PMまでです。
※毎月の支払日以外でも、お支払い(繰上返済)が可能です。お支払い残高・お支払い金額を確認のうえ、計画的なご利用を。

1702AAE01900030

●事務の都合上、ご利用分の請求月が遅れる場合があります ●ご利用日:加盟店利用日ではなくJCB代理店での伝票取扱日等を表示する場合があります ●金額欄の"-"は減額分 ●支払区分:1回=ショッピング1回払い、2回=ショッピング2回払い、ボ1=ボーナス1回払い、リボ=ショッピングリボ払い、3~24=ショッピング分割払いの回数、S1=ショッピングスキップ払い、C1=キャッシング1回払い、海C=海外キャッシング1回払い ●今回回数:何回目のお支払いかを表示 ●備考:ポイント対象の利用に*印 ●QUICPayIDの上4桁「0100」は非表示 ●法人カードの下4桁は「1***」と表示され、実際のカード番号とは異なります

様式3－(2)

領収書整理票

（議員名： 石塚吾歩路　　）

整理番号	272	経費項目	調査研究費	研修費	広報広聴費	要請陳情等活動費	会議費	資料作成費	資料購入費	事務所費	事務費	人件費
			○									

高速代（ 1 月分）

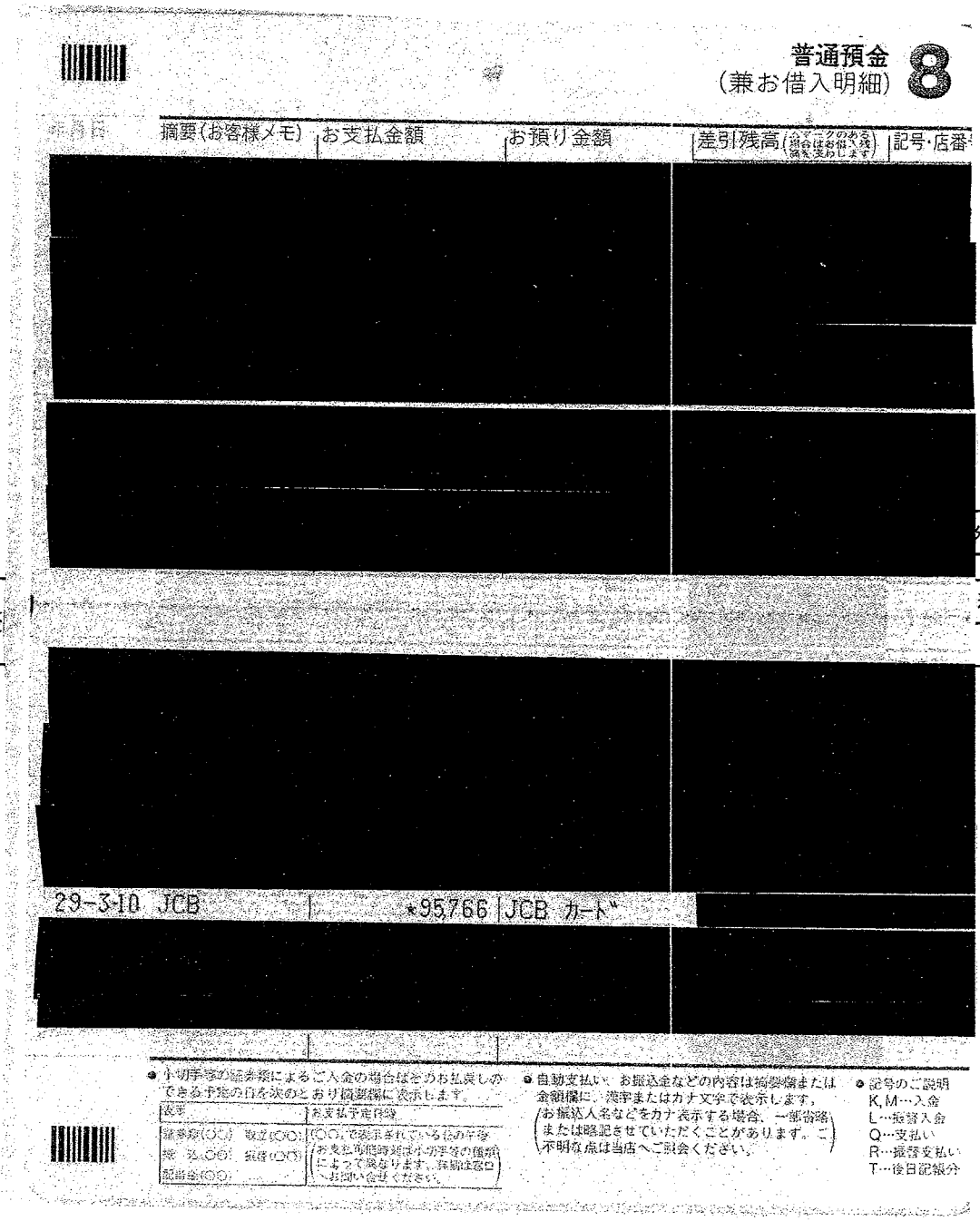

普通預金
（兼お借入明細） 8

年月日	摘要（お客様メモ）	お支払金額	お預り金額	差引残高（ムマークのある場合はお借入残高を表わします）	記号・店番
[redacted]					
[redacted]					
[redacted]					
29-3-10	JCB	*95766	JCB カード	[redacted]	
[redacted]					

● 小切手等の証券類によるご入金の場合はそのお払戻しのできる予定の日を次のとおり摘要欄に表示します。

表示	お支払予定日時
証券類(○○) 取立(○○) 振込(○○) 振替(○○) 配当金(○○)	(○○)で表示されている日の午後 (お支払可能時刻は小切手等の種類によって異なります。詳細は窓口へお問い合せください。)

● 自動支払い、お振込金などの内容は摘要欄または金額欄に、漢字またはカナ文字で表示します。（お振込人名などをカナ表示する場合、一部省略または略記させていただくことがあります。ご不明な点は当店へご照会ください。）

● 記号のご説明
K, M…入金
L…振替入金
Q…支払い
R…振替支払い
T…後日記帳分

按分率		按分後金額	11,890

※ 領収書は重ならないように貼付すること。なお、領収書が大きい場合は、記入欄を一つにまとめたり、別添とすることも可能である。

※ 「整理番号」欄には出納簿の該当する整理番号を記載し、「経費項目」欄には該当する経費項目に○を記載すること。

※ 按分した場合は、按分率欄及び按分後金額欄に記載すること。

カードご利用代金明細書

2017年 2月25日発行　1/ 2

490－1202
愛知県あま市富塚　地蔵堂39－1

金融機関名	[redacted]
支店名	
科目・口座番号	
口座名義	イシヅカ　アポロ

今回のお支払日	2017年 3月10日（金）
今回のお支払金額合計	[redacted]口　95,766 円

《お問い合わせ　9：00AM～5：00PM》＊は携帯電話不可

＊ご利用可能額案内（24時間自動音声）	0120-592-196
＊住所・振替口座のご変更（日・祝休）	0120-800-962
リボ・分割払い、融資について（日・祝休）	0120-833-633
各種お問い合わせ（年中無休）	052-563-3050

※お問い合わせの際は、カード番号が必要となります。お手もとにカードをご用意ください。

石塚　吾歩路　様

20170200572093110100
L-002-001-0018659-001/002-0002-111111
3N21N-E002001K0016811#

ご利用ありがとうございます。ご利用明細をご案内申しあげますのでご確認ください。
＊お支払いは毎月10日（休日の場合は翌営業日）にご指定のお支払口座より自動振替させていただきます。ご入金は前日（金融機関営業日）までにお願いいたします。

株式会社ジェーシービー

〒689－1111　鳥取県鳥取市若葉台北6－1－1
JCB鳥取ソリューションセンター
関東財務局長　（11）第00183号

＜重要なお知らせ＞
2017年3月31日（金）より、JCB会員規約を改定します。
詳しくは　http://www.jcb.co.jp/kiyaku/
をご確認ください。

カード名称	カード番号
[redacted]	[redacted]

ご利用日	ご利用先など	ご利用明細 ご利用金額(円)	支払区分	今回のお支払明細 今回回数	お支払金額(円)	摘要	備考
[redacted]							
＜ショッピング取組（国内）＞							
[redacted]							
▶お支払小計					72616		
[redacted]	ETCスルーカード　石塚　吾歩路　様						
＜ショッピング取組（国内）＞							
2017 1 8	ETC特割大治北　－名古屋西J　普通車	360	1回		360	自宅→税務署（消防出初式）	
2017 1 8	ETC特割名古屋西　－清洲東第二　普通車	360	1回		360	→あまり（基礎）	
2017 1 8	ETC特割名古屋西　－甚目寺北　普通車	360	1回		360	→豊山町　市・町長と打合せ	
2017 1 8	ETC特割蟹江　－名古屋西　普通車	180	1回		180		
2017 1 8	ETC特割名古屋高速－吹上東　普通車	700	1回		700		
2017 1 8	ETC特割名古屋高速－千音寺　普通車	700	1回		700		
[redacted]							
2017 1 12	ETC　名古屋西　－甚目寺北　普通車	510	1回		510	自宅↔県庁	
2017 1 12	ETC　名古屋高速－丸の内　普通車	770	1回		770	県政調査会	
2017 1 12	ETC　名古屋高速－千音寺　普通車	770	1回		770		
2017 1 13	ETC　大治北　－名古屋西J　普通車	510	1回		510	〃	
2017 1 13	ETC　名古屋高速－千音寺　普通車	770	1回		770		
2017 1 16	ETC　大治北　－名古屋西J　普通車	510	1回		510		

務の都合上、ご利用分の請求月が遅れる場合があります　●ご利用日:加盟店利用日ではなくJCB代理店での伝票取扱日等を表示する場合があります　●金額欄の"－"は減額分　●支払区分:1回=ショッピング1回払い、2回=ショッピング1回払い、ボ1=ボーナス1回払い、リボ=ショッピング リボ払い、3～24=ショッピング分割払いの回数、51=ショッピング スキップ払い、C0=キャッシング リボ払い、C1=キャッシング1回払い、海C=海外キャッシング1回払い　●今回回数:何回目のお支払いかを表示
特定ポイント対象の利用に＊印　●QUICPayIDの上4桁「0100」は非表示　●法人カードの下4桁は「1＊＊＊」と表示され、実際のカード番号とは異なります

カードご利用代金明細書

石塚 吾歩路 様

2017020057209311010O
L-002-001-0018660-002/002-0002-111111
3N21N-E002001K0016811

ご利用日	ご利用先など		ご利用明細 ご利用金額(円)	支払区分	今回のお支払明細 今回回数 お支払金額(円)	摘要	備考
2017 1 16	ETC 名古屋高速一千音寺	普通車	770	1回	770	〃	*
[redacted]							
2017 1 18	ETC 大治北 一名古屋西J	普通車	510	1回	510	自宅→銀行、新茶梅野望	*
2017 1 18	ETC 名古屋高速一千音寺	普通車	770	1回	770		*
[redacted]							
2017 1 26	ETC 大治北 一名古屋西J	普通車	510	1回	510	自宅→名鉄 時差帰省講義 可能性	*
2017 1 26	ETC 名古屋高速一千音寺	普通車	770	1回	770		*
2017 1 31	ETC 甚目寺北 一名古屋西J	普通車	510	1回	510	自宅→ヤマトして 母井(お到)親戚、	*
2017 1 31	ETC 名古屋高速一千音寺	普通車	770	1回	770		*
2017 1 31	ETC特割大高 一りんくう本	普通車	780	1回	780		*
◆お支払小計					23150		
◆◆今回のお支払金額総合計					95766		

変更締切 3月3日(金) 7:55PM まで!
今回のお支払い分をショッピングリボ・分割払いに変更可能!
変更方法
【明細を指定して変更!】会員専用WEBサービス「MyJCB」から
http://www.jcb.co.jp/
【ご利用分をまとめて変更!】JCBショッピングお支払い方法変更テレホンサービスから
0120-802-570(24時間・年中無休・自動音声)
※お支払い口座が設定されていない場合、変更締切は毎月20日7:55PMまでです。
※毎月の支払日以外でも、お支払い(繰上返済)が可能です。お支払い残高・お支払い金額を確認のうえ、計画的なご利用を。
1702AAE01900030

●事務の都合上、ご利用分の請求月が遅れる場合があります ●ご利用日:加盟店利用日ではなくJCB代理店での伝票取扱日等を表示する場合があります ●金額欄の"-"は減額分 ●支払区分:1回=ショッピング1回払い、2回=ショッピング2回払い、ボ1=ボーナス1回払い、リボ=ショッピング"リボ"払い、3~24=ショッピング分割払いの回数、S1=ショッピングスキップ払い、CL=キャッシング"リボ"払い、C1=キャッシング1回払い、海C=海外キャッシング1回払い ●今回回数:何回目のお支払いかを表示 ●備考欄"*":ポイント対象の利用に*印 ●QUICPayIDの上4桁「0130」は非表示 ●法人カードの下4桁は「1***」と表示され、実際のカード番号とは異なります

様式3－(2)

領収書整理票

（議員名：　石塚吾歩路　　）

整理番号	273	経費項目	調査研究費	研修費	広報広聴費	要請陳情等活動費	会議費	資料作成費	資料購入費	事務所費	事務費	人件費
										○		

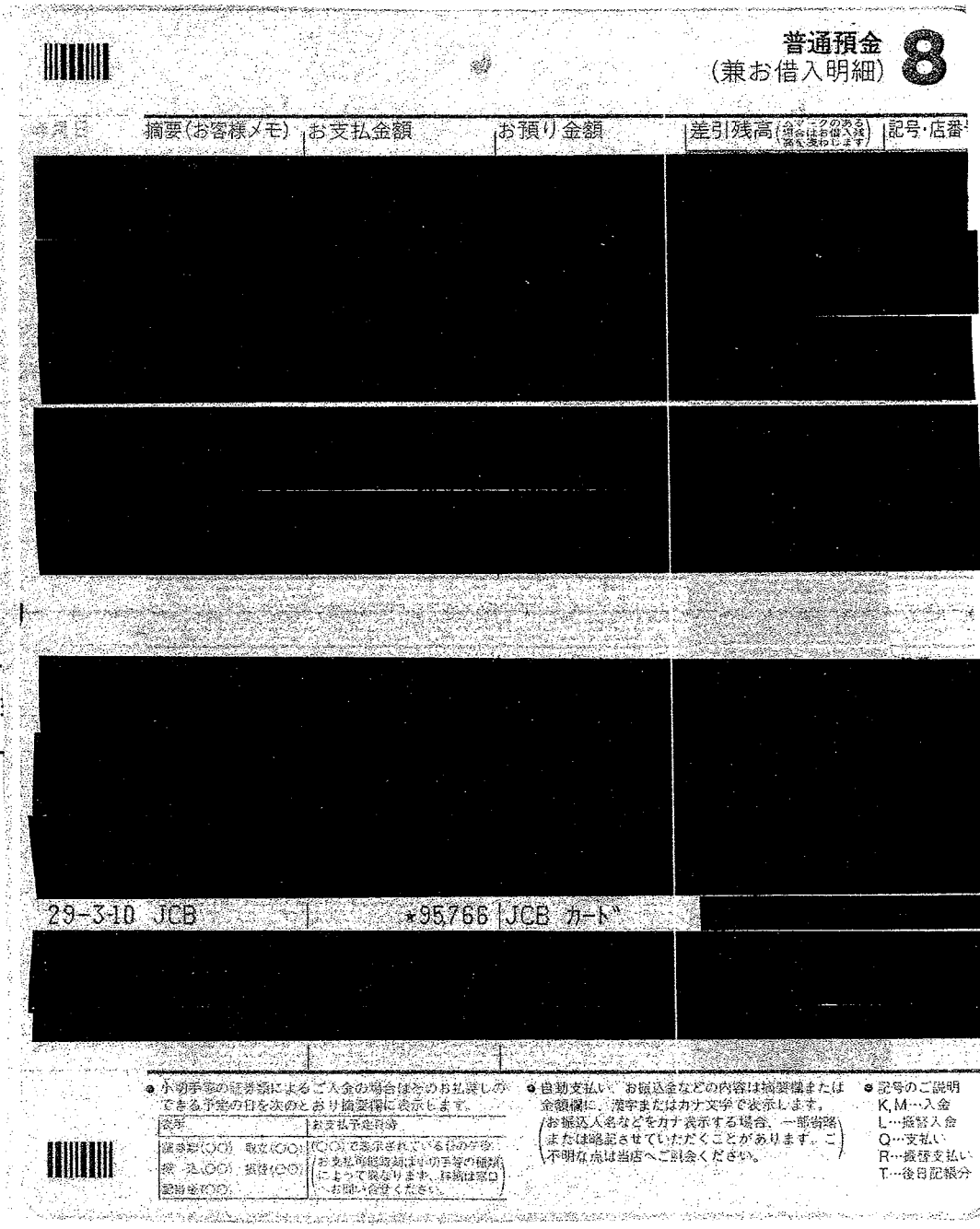

普通預金 8
（兼お借入明細）

年月日	摘要（お客様メモ）	お支払金額	お預り金額	差引残高（△マークのある場合はお借入残高を表わします）	記号・店番
[redacted]					
[redacted]					
[redacted]					
29-3-10	JCB	★95,766	JCB カード	[redacted]	
[redacted]					

● 小切手等の証券類によるご入金の場合はそのお払戻しができる予定の日を次のとおり摘要欄に表示します。

表示	お支払予定日時
証券類(○○)　取立(○○) 振込(○○)　振替(○○) 記号番(○○)	(○○)で表示されている日のケ後 （お支払可能時刻は小切手等の種類によって異なります。詳細は窓口へお問い合せください。）

● 自動支払い、お振込金などの内容は摘要欄または金額欄に、漢字またはカナ文字で表示します。
（お振込人名などをカナ表示する場合、一部省略または略記させていただくことがあります。ご不明な点は当店へご照会ください。）

● 記号のご説明
K,M…入金
L…振替入金
Q…支払い
R…振替支払い
T…後日記報分

分後金額	

整	務所費	事務費	人件費

事務所電気代（　月分）

按分率　0.5（家事以外）×0.8（政務活動分）

按分率	0.4	按分後金額	7,242

※　領収書は重ならないように貼付すること。なお、領収書が大きい場合は、記入欄を一つにまとめたり、別添とすることも可能である。

※　「整理番号」欄には出納簿の該当する整理番号を記載し、「経費項目」欄には該当する経費項目に○を記載すること。

※　按分した場合は、按分率欄及び按分後金額欄に記載すること。

カードご利用代金明細書

2017年 2月25日発行 1/ 2

金融機関名	[redacted]
支店名	
科目・口座番号	
口座名義	イシツ゛カ アホ゜ロ

今回のお支払日	2017年 3月10日（金）
今回のお支払金額合計	[redacted]口 95,766 円

《お問い合わせ 9：00AM～5：00PM》＊は携帯電話不可

＊ご利用可能額案内（24時間自動音声）	0120-592-196
＊住所・振替口座のご変更（日・祝休）	0120-800-962
リボ・分割払い、融資について（日・祝休）	0120-833-633
各種お問い合わせ（年中無休）	052-563-3050

※お問い合わせの際は、カード番号が必要となります。お手もとにカードをご用意ください。

490－1202
愛知県あま市富塚 地蔵堂39－1

石塚 吾歩路 様

20170200572093110100
L-002-001-0018659-001/002-0002-111111
3N21N-E002001K0016811#

ご利用ありがとうございます。ご利用明細をご案内申しあげますのでご確認ください。
＊お支払いは毎月10日（休日の場合は翌営業日）にご指定のお支払口座より自動振替させていただきます。ご入金は前日（金融機関営業日）までにお願いいたします。

株式会社ジェーシービー

〒689－1111 鳥取県鳥取市若葉台北6－1－1
JCB鳥取ソリューションセンター
関東財務局長 （11）第00183号

＜重要なお知らせ＞
2017年3月31日（金）より、JCB会員規約を改定します。
詳しくは http://www.jcb.co.jp/kiyaku/
をご確認ください。

カード名称	カード番号
[redacted]	[redacted]

ご利用日	ご利用先など	ご利用明細 ご利用金額（円）	支払区分	今回のお支払明細 今回回数	お支払金額（円）	摘要	備考
[redacted]			石塚	吾歩路	様		
≪ショッピング取組（国内）≫							
[redacted]							*
2017 1 20	中部電力01月	18107	1回		18107		*
[redacted]							*
◆お支払小計					72616		
[redacted]	ETCスルーカード 石塚 吾歩路 様						
≪ショッピング取組（国内）≫							
[redacted]							*

事務の都合上、ご利用分の請求月が遅れる場合があります ●ご利用日:加盟店利用日ではなくJCB代理店での伝票取扱日等を表示する場合があります ●金額欄の"－"は減額分 ●支払区分:1回=ショッピング1回払い、2回=ショッピング1回払い、ボ1=ボーナス1回払い、リボ=ショッピングリボ払い、3～24=ショッピング分割払いの回数、S1=ショッピングスキップ払い、Cリ=キャッシングリボ払い、C1=キャッシング1回払い、海C=海外キャッシング1回払い ●今回回数:何回目のお支払いかを表示 備考:ポイント対象の利用に＊印 ●QUICPayIDの上4桁「0100」は非表示 ●法人カードの下4桁は「1＊＊＊」と表示され、実際のカード番号とは異なります

カードご利用代金明細書

石塚 吾歩路 様

20170200572093110100
L-002-001-0018660-002/002-0002-111111
3N21N-E002001K0016811

ご利用日	ご利用先など	ご利用明細 ご利用金額(円)	支払区分	今回のお支払明細 今回回数	お支払金額(円)	摘要	備考
[redacted]							*
◆お支払小計					23150		
◆◆今回のお支払金額総合計					95766		

変更締切 3月3日(金) 7:55PM まで

今回のお支払い分をショッピングリボ・分割払いに変更可能!

変更方法
【明細を指定して変更!】会員専用WEBサービス「MyJCB」から
http://www.jcb.co.jp/
【ご利用分をまとめて変更!】JCBショッピングお支払い方法変更テレホンサービスから
0120-802-570(24時間・年中無休・自動音声)

※お支払い口座が設定されていない場合、変更締切は毎月20日7:55PMまでです。
※毎月の支払日以外でも、お支払い(繰上返済)が可能です。お支払い残高・お支払い金額を確認のうえ、計画的なご利用を。

1702AAE01900030

●事務の都合上、ご利用分の請求月が遅れる場合があります ●ご利用日:加盟店利用日ではなくJCB代理店での伝票取扱日等を表示する場合があります ●金額欄の"-"は減額分 ●支払区分:1回=ショッピング1回払い、2回=ショッピング2回払い、ボ1=ボーナス1回払い、ボ=ショッピング"ボ"払い、3~24=ショッピング分割払いの回数、S1=ショッピング"スキップ"払い、Cリ=キャッシング"リボ"払い、C1=キャッシング1回払い、海C=海外キャッシング1回払い ●今回回数:何回目のお支払いかを表示 ●備考:*ポイント対象の利用に*印 ●QUICPayIDの上4桁「0100」は非表示 ●法人カードの下4桁は「1***」と表示され、実際のカード番号とは異なります

様式3－(2)

領収書整理票

（議員名：　石塚吾歩路　　）

整理番号	274	経費項目	調査研究費	研修費	広報広聴費	要請陳情等活動費	会議費	資料作成費	資料購入費	事務所費	事務費	人件費
			0									

ユネスコ記念行事駐車場代金（明細有り）

普通預金（兼お借入明細） 8

年月日	摘要（お客様メモ）	お支払金額	お預り金額	差引残高（ムマークのある場合はお借入残高を表わします）	記号・店番号
[redacted]					
29-3-10	JCB	★750	JCB カード		
[redacted]					

● 小切手等の証券類によるご入金の場合はそのお払戻しのできる予定の日を次のとおり摘要欄に表示します。

表示	お支払予定日時
証券類（○○）　取立（○○） 振　込（○○）　振替（○○） 配当金（○○）	（○○）で表示されている日の午後 （お支払可能時間は小切手等の種類によって異なります。詳細は窓口へお問い合せください。）

● 自動支払い、お振込金などの内容は摘要欄または金額欄に、漢字またはカナ文字で表示します。
（お振込人名などをカナ表示する場合、一部省略または略記させていただくことがあります。ご不明な点は当店へご照会ください。）

● 記号のご説明
K,M…入金
L…振替入金
Q…支払い
R…振替支払い
T…後日記帳分

按分率		按分後金額	750

※　領収書は重ならないように貼付すること。なお、領収書が大きい場合は、記入欄を一つにまとめたり、別添とすることも可能である。

※　「整理番号」欄には出納簿の該当する整理番号を記載し、「経費項目」欄には該当する経費項目に○を記載すること。

※　按分した場合は、按分率欄及び按分後金額欄に記載すること。

ご利用ありがとうございます。ご利用明細を案内しますのでご確認ください。*お支払いは毎月10日（金融機関休業日の場合は翌営業日）に指定のお支払い口座より自動振替となります。ご入金は前日（金融機関営業日）までにお願いします。口座未設定の場合は、カード発行会社までご連絡ください。*お支払い合計金額がマイナスになった場合は、指定のお支払い口座にお振り込みします。

2017年 2月25日

カード名称	[redacted]
カード番号（一部非表示）	

今回のお支払日	2017年 3月10日（金）
今回のお支払金額合計	1口 750円

金融機関名	[redacted]
支店名	
口座番号（一部非表示）	
口座名義	ｲﾝﾂﾊﾞｶ ｱﾎﾟﾛ

[redacted]

2017年 2月15日 現在

●ボーナスポイントはANAマイレージへ自動移行されないため、お客様ご自身でANAマイレージやOki Doki商品への交換手続きをお願いします。
ボーナスポイントは、Oki Dokiポイント1ポイント＝ANAマイレージ3マイルとして移行が可能です。（500ポイント以上1ポイント単位で交換可能）
●2017年スターメンバーズ集計金額0万円。50万達成で2018年はスターβ、100万達成でスターα、300万達成でロイヤルαです。

ご利用日	ご利用先など	ご利用明細 ご利用金額（円）	支払区分	今回のお支払明細 今回回数	お支払金額（円）	摘要
[redacted]	石塚 吾歩路 様					
≪ショッピング取組（国内）≫						
2017 1 29	名鉄協商パーキング	750	1回		750	
◆お支払小計					750	
◆◆今回のお支払金額総合計					750	

●事務の都合上、ご利用分の請求月が遅れる場合があります ●ご利用日：加盟店利用日ではなくJCB代理店での伝票取扱日等を表示する場合があります ●金額欄の"－"は減額分 ●支払区分：1回＝ｼｮｯﾋﾟﾝｸﾞ1回払い、2回＝ｼｮｯﾋﾟﾝｸﾞ2回払い、ﾎﾞ1＝ﾎﾞｰﾅｽ1回払い、ﾘﾎﾞ＝ｼｮｯﾋﾟﾝｸﾞﾘﾎﾞ払い、3～24＝ｼｮｯﾋﾟﾝｸﾞ分割払いの回数、S1＝ｼｮｯﾋﾟﾝｸﾞｽｷｯﾌﾟ払い、C1＝ｷｬｯｼﾝｸﾞﾘﾎﾞ払い、C1＝ｷｬｯｼﾝｸﾞ1回払い、海C＝海外ｷｬｯｼﾝｸﾞ1回払い ●今回回数：何回目のお支払いかを表示 ●備考：ﾎﾟｲﾝﾄ対象の利用に＊印 ●QUICPayIDの上4桁「0100」は非表示 ●法人ｶｰﾄﾞの下4桁は「1＊＊＊」と表示され、実際のｶｰﾄﾞ番号とは異なります

様式3－(2)

領収書整理票

（議員名：石塚吾歩路　）

整理番号	275	経費項目	調査研究費	研修費	広報広聴費	要請陳情等活動費	会議費	資料作成費	資料購入費	事務所費	事務費	人件費
			○									

海部津島バレーボール総会・懇親会
タクシー代
津島市 → 自宅
（大土平町）
海部津島地域の少年大会及び活動についての意見交換

領収書

2017年03月11日
車番　172330 No.5666 800
基本運賃　¥3060
迎車料金　¥200
合計金額　¥3260
決済対象額　¥3260
決済金額　¥3260
上記の通り領収致しました
名鉄西部交通西部株式会社
津島営業所
津島市藤里町３の３３
営業所電話番号
０５６７－２６－２４０６

按分率		按分後金額	3,260

整理	研修費	広報広聴費	要請陳情等活動費	会議費	資料作成費	資料購入費	事務所費	事務費	人件費

按分率		按分後金額	

※　領収書は重ならないように貼付すること。なお、領収書が大きい場合は、記入欄を一つにまとめたり、別添とすることも可能である。
※　「整理番号」欄には出納簿の該当する整理番号を記載し、「経費項目」欄には該当する経費項目に○を記載すること。
※　按分した場合は、按分率欄及び按分後金額欄に記載すること。

様式3－(2)

領収書整理票

（議員名：　石塚吾歩路　）

整理番号	276	経費項目	調査研究費	研修費	広報広聴費	要請陳情等活動費	会議費	資料作成費	資料購入費	事務所費	事務費	人件費
											○	

普通預金
（兼お借入明細）5

摘要(お客様メモ)	お支払金額	お預り金額	差引残高(△マークのある場合はお借入残高を表わします)	記号・店番
[redacted]				
29-321 口座振替 3	*12165 キヤノンMJ			

按分後金額	

整

事務所費	事務費	人件費

● 小切手等の証券類によるご入金の場合はそのお払戻しのできる予定の日を次のとおり摘要欄に表示します。

表示	お支払予定日時
証券類(○○)　取立(○○) 振　込(○○)　振替(○○) 配当金(○○)	(○○)で表示されている日の午後 (お支払可能時刻は小切手等の種類によって異なります。詳細は窓口へお問い合せください。)

● 自動支払い、お振込金などの内容は摘要欄または金額欄に、漢字またはカナ文字で表示します。
(お振込人名などをカナ表示する場合、一部省略または略記させていただくことがあります。ご不明な点は当店へご照会ください。)

● 記号のご説明
K, M…入金
L…振替入金
Q…支払い
R…振替支払い
T…後日記帳分

事務所コピーカウント費
按分率　0.8(政務活動分)

按分率	0.8	按分後金額	9,732

※　領収書は重ならないように貼付すること。なお、領収書が大きい場合は、記入欄を一つにまとめたり、別添とすることも可能である。
※　「整理番号」欄には出納簿の該当する整理番号を記載し、「経費項目」欄には該当する経費項目に○を記載すること。
※　按分した場合は、按分率欄及び按分後金額欄に記載すること。

様式3－(2)

領収書整理票

（議員名： 石塚吾歩路 ）

整理番号	277	経費項目	調査研究費	研修費	広報広聴費	要請陳情等活動費	会議費	資料作成費	資料購入費	事務所費	事務費	人件費
			○									

市議・岐阜大 田村先生 他とセントラルキッチンに関する打合せ

No. 2850

領収書 RECEIPT

石塚吾歩路 様

金額 ¥4,200-

但
2017年03月21日 上記正に領収致しました。

印紙税申告納付につき名古屋中村税務署承認済

名古屋マリオットアソシアホテル
ロビーラウンジ シーナリー
名古屋市中村区名駅1-1-4
TEL 052-584-1107

担当者 [redacted]

*感熱紙を使用しているため、印刷面を内側に折って保管願います

金額	

ﾛﾋﾞｰﾗｳﾝｼﾞ ｼｰﾅﾘｰ
2017年03月21日 14:57

伝 票 :2850
ﾃｰﾌﾞﾙ :1010 無線伝票:0795
人 数:0004

Blended Coffee		1,050
	(1	1,050)
Iced Coffee		3,150
	(3	1,050)
小 計		4,200
合 計		4,200
現金		4,200
預 り		5,000
釣 銭		800

[redacted] 037/05

上記金額には、規定のサービス料および税金を含みます

整理

要請陳情等活動費	会議費	資料作成費	資料購入費	事務所費	事務費	人件費

按分率		按分後金額	4,200

※ 領収書は重ならないように貼付すること。なお、領収書が大きい場合は、記入欄を一つにまとめたり、別添とすることも可能である。
※ 「整理番号」欄には出納簿の該当する整理番号を記載し、「経費項目」欄には該当する経費項目に○を記載すること。
※ 按分した場合は、按分率欄及び按分後金額欄に記載すること。

様式3－(2)

領収書整理票

（議員名：　石塚吾歩路　）

整理番号	278	経費項目	調査研究費	研修費	広報広聴費	要請陳情等活動費	会議費	資料作成費	資料購入費	事務所費	事務費	人件費
			0									

市議　岐阜大田村先生他と
セントラルキッチンに関する打合せ
駐車場代

タワーズ駐車場
TEL 052－586－7811

領　収　証

入車日時 2017年03月21日 13時41分
出車日時 2017年03月21日 15時04分
No.41-000211　　券No.41-056856

駐車料金（一般）	960円
料金計	960円
投入現金	1,000円
釣銭額	40円

按分率		按分後金額	960

整理番号		経費項目	調査研究費	研修費	広報広聴費	要請陳情等活動費	会議費	資料作成費	資料購入費	事務所費	事務費	人件費

按分率		按分後金額	

※　領収書は重ならないように貼付すること。なお、領収書が大きい場合は、記入欄を一つにまとめたり、別添とすることも可能である。
※　「整理番号」欄には出納簿の該当する整理番号を記載し、「経費項目」欄には該当する経費項目に○を記載すること。
※　按分した場合は、按分率欄及び按分後金額欄に記載すること。

様式3－(2)

領収書整理票

（議員名：　石塚吾歩路　）

整理番号	279	経費項目	調査研究費	研修費	広報広聴費	要請陳情等活動費	会議費	資料作成費	資料購入費	事務所費	事務費	人件費
											○	

普通預金（兼お借入明細）

1	[redacted]				
2	29-03-23	口座振替	*87,048	SMBC(J-NETレン	[redacted]
3	[redacted]				
4					
5					
6					
7					
8					
9					
10					
11					
12					
13					
14					
15					
16					
17					
18					
19					
20					
21					
22					
23					

●小切手等の証券類によるご入金の場合はその払戻しのできる予定の日を次のとおり摘要欄に表示します。

表　示	お支払予定日
証券(○○)	(○○)で表示されている日 お支払可能時刻は小切手等の種類によって異なります。 詳細は窓口へお問い合わせください。

お借入残高のときは差引残高頭部にマイナス(－)の表示をいたします。

按分後金額	

事務所費	事務費	人件費

自動車リース賃料　（2月分）

按分率　0.8（政務活動分）

按分率	0.8	按分後金額	69,638

※　領収書は重ならないように貼付すること。なお、領収書が大きい場合は、記入欄を一つにまとめたり、別添とすることも可能である。

※　「整理番号」欄には出納簿の該当する整理番号を記載し、「経費項目」欄には該当する経費項目に○を記載すること。

※　按分した場合は、按分率欄及び按分後金額欄に記載すること。

様式３－(2)

領収書整理票

（議員名：　石塚吾歩路　）

整理番号	281	経費項目	調査研究費	研修費	広報広聴費	要請陳情等活動費	会議費	資料作成費	資料購入費	事務所費	事務費	人件費
											0	

事務補助（予算書整理他）業務

領収証　石塚吾歩路　様　No.＿＿＿＿＿＿

金額　¥60000－

但　事務補助（予算書整理他）業務

29年3月26日　上記正に領収いたしました

内訳

税抜金額

消費税額等（　%）

[redacted]

[redacted]

コクヨ　ウケ-85

按分率	0.9	按分後金額	54,000

※　領収書は重ならないように貼付すること。なお、領収書が大きい場合は、記入欄を一つにまとめたり、別添とすることも可能である。

※　「整理番号」欄には出納簿の該当する整理番号を記載し、「経費項目」欄には該当する経費項目に○を記載すること。

※　按分した場合は、按分率欄及び按分後金額欄に記載すること。

様式3－(2)

領収書整理票

（議員名：　石塚吾歩路　）

整理番号	282	経費項目	調査研究費	研修費	広報広聴費	要請陳情等活動費	会議費	資料作成費	資料購入費	事務所費	事務費	人件費
											○	

普通預金
（兼お借入明細）5

摘要(お客様メモ)	お支払金額	お預り金額	差引残高 (△マークのある場合はお借入残高を表わします)	記号・店
[redacted]				
29-327 口座振替 3	*1,317	ﾄｳﾎｳｿｳｺﾞｳｻｰﾋﾞ [redacted]		

● 小切手等の証券類によるご入金の場合はそのお払戻しのできる予定の日を次のとおり摘要欄に表示します。

表示	お支払予定日時
証券類(○○)　取立(○○) 振　込(○○)　振替(○○) 配当金(○○)	(○○)で表示されている日の午後 (お支払可能時刻は小切手等の種類によって異なります。詳細は窓口へお問い合せください。)

● 自動支払い、お振込金などの内容は摘要欄または金額欄に、漢字またはカナ文字で表示します。(お振込人名などをカナ表示する場合、一部省略または略記させていただくことがあります。ご不明な点は当店へご照会ください。)

● 記号のご説明
K, M…入金
L…振替入金
Q…支払い
R…振替支払い
T…後日記帳分

按分後金額	

事務所費	事務費	人件費
○		

事務所ガス機器リース賃料＜キッチン用ガスコンロ＞（3 月分）
按分率0.8（政務活動分）

按分率	0.8	按分後金額	1,053

※　領収書は重ならないように貼付すること。なお、領収書が大きい場合は、記入欄を一つにまとめたり、別添とすることも可能である。
※　「整理番号」欄には出納簿の該当する整理番号を記載し、「経費項目」欄には該当する経費項目に○を記載すること。
※　按分した場合は、按分率欄及び按分後金額欄に記載すること。

様式３－（２）

領収書整理票

（議員名：　石塚吾歩路　）

整理番号	283	経費項目	調査研究費	研修費	広報広聴費	要請陳情等活動費	会議費	資料作成費	資料購入費	事務所費	事務費	人件費
											○	

事務所 USBメモリ・テンキー代金

EDION エディオン

2017年03月28日

領　収　証

No.019135210
発行店　千音寺アズパーク店
電話番号 052-439-1001

石塚吾歩路　様

金額　¥3,520－

但し　メモリ代金

消費税等２６０円含んでおります

金種	内訳
現金	3,520
クレジット	0
ギフト券等	0
ポイント	0
振込	0

発行者 [redacted]

株式会社 エディオン
（作成地）
大阪府大阪市北区中之島二丁目
３番３３号

[redacted]

按分率	0.8	按分後金額	2,816

整

お買上明細書

発行日 2017年03月28日(火) 11:29
店：04352 千音寺アズパーク店
電話 052-439-1001
担当者：[redacted]
No. 04352-019-135210　　POS：019
取引種別：持帰

パソコンサプライ品
エレコム
TK-TCM012BK
4953103550667　1　¥1,598
パソコン関連
エレコム
MF-PSU316GPN
4953103440586　1　¥1,922

合計金額　¥3,520
（内消費税　¥260）

現金領収額　¥3,520

お預り　¥3,520
お釣り　¥0

研修費	広報広聴費	要請陳情等活動費	会議費	資料作成費	資料購入費	事務所費	事務費	人件費

按分率		按分後金額	

※　領収書は重ならないように貼付すること。なお、領収書が大きい場合は、記入欄を一つにまとめたり、別添とすることも可能である。
※　「整理番号」欄には出納簿の該当する整理番号を記載し、「経費項目」欄には該当する経費項目に○を記載すること。
※　按分した場合は、按分率欄及び按分後金額欄に記載すること。

様式3－(2)

領収書整理票

（議員名：　石塚吾歩路　）

整理番号	284	経費項目	調査研究費	研修費	広報広聴費	要請陳情等活動費	会議費	資料作成費	資料購入費	事務所費	事務費	人件費
						○						

東京 ⟷ 名古屋　乗車券代金

〈韓国閣僚表敬訪問陳情〉

「別紙．県外活動報告書 5番のとおり」

駅-No 51301160　領収書-No 53　窓口-No 10

領　収　書

石塚吾歩路 様

金額　￥14，680円
「消費税等込み」

但し、乗車券類として

上記金額確かに領収致しました

2017年 3月29日
東海旅客鉄道株式会社

ご利用いただきましてありがとうございます

印紙税申告納付につき名古屋中村税務署承認済

名古屋駅

現金出納社員 ●

駅-No 440101　領収書-No 34　窓口-No 215

領　収　書

石塚吾歩路 様

金額　￥14，680円
「消費税等込み」

但し、乗車券類として

上記金額確かに領収致しました

29年 3月29日
東海旅客鉄道株式会社

ご利用いただきましてありがとうございます

印紙税申告納付につき名古屋中村税務署承認済

東京駅

現金出納社員 ●

按分率		按分後金額	

資料作成費	資料購入費	事務所費	事務費	人件費

按分率		按分後金額	29，360

※　領収書は重ならないように貼付すること。なお、領収書が大きい場合は、記入欄を一つにまとめたり、別添とすることも可能である。

※　「整理番号」欄には出納簿の該当する整理番号を記載し、「経費項目」欄には該当する経費項目に○を記載すること。

※　按分した場合は、按分率欄及び按分後金額欄に記載すること。

様式3－(2)

領収書整理票

（議員名： 石塚吾歩路　　）

整理番号	285	経費項目	調査研究費	研修費	広報広聴費	要請陳情等活動費	会議費	資料作成費	資料購入費	事務所費	事務費	人件費
						9						

〈東京 内閣府 長坂政務官陳情〉

「別紙、県外活動報告書 5番のとおり」

タクシー代金

東京駅 → 内閣府（合同舎庁 8号館）　内閣府 → 千代田区（JICA）　千代田区 → 東京駅

領　収　書
現・チ・ク・割引 No.9558
日付 '17年03月29日
車番 4169 000
メータ運賃 ¥1370円
合計 ¥1370円
上記の通り領収致しました
毎度ご乗車ありがとうございます。
日本交通グループ
お忘れ物は当社へ
日立自動車交通第三㈱
東京都葛飾区金町1－19－3
TEL 03－5660－0333
ご要望は当社又は
(財)東京タクシーセンター TEL 03－3648－0300
GPSコード
401-1444-513A

領　収　書
（現金・チケット・クーポン・福祉）
日付 2017年03月29日
車番 0957
基本運賃 ¥650円
合計 ¥650円
（内消費税等 ¥48円）
通行料，他 円
上記正に領収いたしました。
ご利用ありがとうございました。
kmグループ
国際自動車株式会社
羽田営業所
東京都大田区平和島5－8－3
お忘れもの、領収書に関するお問い合わせは
TEL 03-3766-5931
お気付きの点、ご要望は
kmグループお客さま相談室
TEL 0120-717-039
または03－5520－5588
<ネット予約>kmdesk.jp
<ナビコード>
A44-2094-0575
（営業回数0536）

領　収　書
現金・チケット・クーポン・割引 No.8268
日付 2017年03月29日
車番 0000 0000
運賃 ¥2,010円
運賃料金計 ¥2,010円
合計 ¥2,010円
上記の様に領収致しました
通行料・他 円
SEKIGUCHI TAXI
ドア番号：787
お忘れ物は下記所属団体へ
東京都個人タクシー協同組合中野支部
平日9時半～17時 TEL 03(3381)9874
時間外 TEL 03(6271)0006
お問い合わせは
(一社)東京都個人タクシー協会
TEL 03(3947)1461
ご要望は
(公財)東京タクシーセンター
TEL 03(3648)0300

按分率		按分後金額	4,030

※ 領収書は重ならないように貼付すること。なお、領収書が大きい場合は、記入欄を一つにまとめたり、別添とすることも可能である。
※ 「整理番号」欄には出納簿の該当する整理番号を記載し、「経費項目」欄には該当する経費項目に○を記載すること。
※ 按分した場合は、按分率欄及び按分後金額欄に記載すること。

様式3－(2)

領収書整理票

（議員名： 石塚吾歩路 ）

整理番号	286	経費項目	調査研究費	研修費	広報広聴費	要請陳情等活動費	会議費	資料作成費	資料購入費	事務所費	事務費	人件費
						○						

……領収書……

名古屋駅 駐車場代金

（東京内閣府長坂 政務官陳情）

----------車室 No.11 ----------

入庫時刻 03月29日 08時46分
精算時刻 03月29日 18時19分

受領金額 1800円
2017年03月29日18時19分 発行

「別紙、県外活動報告書5番のとおり」

Dパーキング
中村区椿町第1

按分率		按分後金額	1,800

整理番号		経費項目	調査研究費	研修費	広報広聴費	要請陳情等活動費	会議費	資料作成費	資料購入費	事務所費	事務費	人件費

按分率		按分後金額	

※ 領収書は重ならないように貼付すること。なお、領収書が大きい場合は、記入欄を一つにまとめたり、別添とすることも可能である。

※ 「整理番号」欄には出納簿の該当する整理番号を記載し、「経費項目」欄には該当する経費項目に○を記載すること。

※ 按分した場合は、按分率欄及び按分後金額欄に記載すること。

様式3－(2)

領収書整理票

（議員名：石塚吾歩路　）

整理番号	287	経費項目	調査研究費	研修費	広報広聴費	要請陳情等活動費	会議費	資料作成費	資料購入費	事務所費	事務費	人件費
			○									

日間賀島視察、離島振興視察 海上タクシー代（師崎港 ↔ 日間賀西港）

領収証
receipt

29年7月30日

愛知県議会
一二三会　様

金額 ¥3500－
上記の金額正に領収いたしました

収入印紙

担当者

日間賀島 高速海上タクシー
いそなぎ
〒470-3504
愛知県知多郡南知多町大字日間賀島字西浜11
TEL 0569-68-2521　FAX 0569-68-2092

整理

領収証
receipt

29年3月31日

愛知県議会
一二三会　様

金額 ¥3500－
上記の金額正に領収いたしました

収入印紙

担当者

日間賀島 高速海上タクシー
いそなぎ
〒470-3504
愛知県知多郡南知多町大字日間賀島字西浜11
TEL 0569-68-2521　FAX 0569-68-2092

3,500円×2＝7,000円

一二三会参加者7名　一人1,000円

按分率		按分後金額	1,000

※ 領収書は重ならないように貼付すること。なお、領収書が大きい場合は、記入欄を一つにまとめたり、別添とすることも可能である。
※ 「整理番号」欄には出納簿の該当する整理番号を記載し、「経費項目」欄には該当する経費項目に○を記載すること。
※ 按分した場合は、按分率欄及び按分後金額欄に記載すること。

様式3－(2)

領収書整理票

（議員名： 石塚吾歩路 ）

整理番号	288	経費項目	調査研究費	研修費	広報広聴費	要請陳情等活動費	会議費	資料作成費	資料購入費	事務所費	事務費	人件費
			○									

領 収 証 石塚 吾歩路 様 No. ＿＿＿＿

¥16,000.—

但 宿泊代金

入金日 29 年 3 月 31 日 上記正に領収いたしました

〒470-3504 愛知県知多郡南知多町大字日間賀島新井浜40
大海老有限会
代表取締役 鈴木甚 [redacted]
TEL (0569) 68-2144 FAX (0569) 68-2188

収入印紙	
	内訳
	税抜金額
	消費税額等（ %）

日間賀島観光、離島振興視察 宿泊代金

按分率		按分後金額	16,000

整理番号		経費項目	調査研究費	研修費	広報広聴費	要請陳情等活動費	会議費	資料作成費	資料購入費	事務所費	事務費	人件費

按分率		按分後金額	

※ 領収書は重ならないように貼付すること。なお、領収書が大きい場合は、記入欄を一つにまとめたり、別添とすることも可能である。

※ 「整理番号」欄には出納簿の該当する整理番号を記載し、「経費項目」欄には該当する経費項目に○を記載すること。

※ 按分した場合は、按分率欄及び按分後金額欄に記載すること。

様式３－(２)

領収書整理票

（議員名：　石塚吾歩路　）

整理番号	289	経費項目	調査研究費	研修費	広報広聴費	要請陳情等活動費	会議費	資料作成費	資料購入費	事務所費	事務費	人件費
									○			

領収書

[redacted]

石塚　吾歩路　様

2017年 3月分
お問合せNo. 2369
(6) 35.00自振

事務所新聞代
支払日　3 月31日

銘柄名	部数	金額	備考
中日新聞（朝刊）	1	3,086	

合計金額 3,086円

毎度ご購読ありがとうございます
上記金額正に領収しました。
「上記の金額、消費税が含まれています。」

お子様の文章を読むきっかけに
中日新聞発行のこどもウィークリーは
いかかでしょうか！
月額 463円で読解力アップ！！

中日新聞　美和正則専売店
あま市富塚西先速103-1
ＴＥＬ０５２－４４１－３２６１
◎御注意、領収印無きは無効です。

領 中日新聞 収

按分率		按分後金額	3,086

整理番号		経費項目	調査研究費	研修費	広報広聴費	要請陳情等活動費	会議費	資料作成費	資料購入費	事務所費	事務費	人件費

按分率		按分後金額	

※　領収書は重ならないように貼付すること。なお、領収書が大きい場合は、記入欄を一つにまとめたり、別添とすることも可能である。

※　「整理番号」欄には出納簿の該当する整理番号を記載し、「経費項目」欄には該当する経費項目に○を記載すること。

※　按分した場合は、按分率欄及び按分後金額欄に記載すること。

様式3－(2)

領収書整理票

（議員名：　石塚吾歩路　）

整理番号	290	経費項目	調査研究費	研修費	広報広聴費	要請陳情等活動費	会議費	資料作成費	資料購入費	事務所費	事務費	人件費
									○			

新聞購読料　領収証

石塚　吾歩路　様

事務所新聞代
支払日　3 月31 日

ご購読ありがとうございます。
下記金額を正に領収いたしました。

2017 年 3 月分　　領収日　月　日

領収金額	¥3,821

品名	定価(税込)	部数	金額
[redacted]			

除外

その他購読料等　領収証

品名	定価(税込)	部数	金額
公明新聞	1,887	1	1,887

按分率		按分後金額	1,887

整理番号

費	資料作成費	資料購入費	事務所費	事務費	人件費

販売店　鷲尾　　幸治
住　所　稲沢市下津南山町７７
ＴＥＬ　0587-24-7357　　ＦＡＸ　0587-24-7359

お申込No.　23137-10341(341)

[redacted]

按分率		按分後金額	

※　領収書は重ならないように貼付すること。なお、領収書が大きい場合は、記入欄を一つにまとめたり、別添とすることも可能である。
※　「整理番号」欄には出納簿の該当する整理番号を記載し、「経費項目」欄には該当する経費項目に○を記載すること。
※　按分した場合は、按分率欄及び按分後金額欄に記載すること。

様式３－(2)

領収書整理票

（議員名：　石塚吾歩路　）

整理番号	291	経費項目	調査研究費	研修費	広報広聴費	要請陳情等活動費	会議費	資料作成費	資料購入費	事務所費	事務費	人件費
										○		

ガス料金等領収証
（クレジットカード支払い用）

ご契約者 イシヅカ アポロ 様

お客さま番号	[redacted]	
平成29年3月分	ご使用期間	2月11日～ 3月10日
	ご使用量	106㎥

契約種別：家庭用空調契約２種(ヒーポントクトク料金)
適用料金表：＊

領収金額		13,428円
(内消費税等相当額		994円)
内訳	ガス料金	13,428円
	延滞利息額(非課税)	0円

上記金額をクレジットカードにて領収させていただきました。

領　収　日：３月31日
※領収日はクレジットカード会社より当社に立替払いいただいた日を表示しております。

東邦ガス株式会社
あま営業所
TEL 052-442-5732（平日9～19時）
ご用件はお客さまセンターで承ります。

※本証により集金することはありません。

事務所ガス代（３月分）
按分率　0.5(家事以外)×0.8(政務活動分)

按分率	0.4	按分後金額	5,371

整理

研修費	広報広聴費	要請陳情等活動費	会議費	資料作成費	資料購入費	事務所費	事務費	人件費

按分率		按分後金額	

※　領収書は重ならないように貼付すること。なお、領収書が大きい場合は、記入欄を一つにまとめたり、別添とすることも可能である。
※　「整理番号」欄には出納簿の該当する整理番号を記載し、「経費項目」欄には該当する経費項目に○を記載すること。
※　按分した場合は、按分率欄及び按分後金額欄に記載すること。

様式3－(2)

領収書整理票

（議員名：　石塚吾歩路　）

整理番号	292	経費項目	調査研究費	研修費	広報広聴費	要請陳情等活動費	会議費	資料作成費	資料購入費	事務所費	事務費	人件費
			○									

各種調査に係るガソリン代

別紙調査別明細書有

按分率　0.8（政務活動分）

コードNo.　№0088-06

領　収　証

石塚吾歩路　様

金額			¥	1	3	4	4	5
				千				円

但し油代

上記の金額正に受領致しました

平成 29 年 4 月 5 日

収入印紙

請求額¥

現　金¥ 13,445-

小切手¥

JX日鉱日石エネルギー㈱ 七宝給油所

有限会社[redacted]石油

あま市七[redacted]曽29番地

TEL[redacted]506

FAX[redacted]506

係[redacted]

社印及び代表者印無きものは無効です

按分率	0.8	按分後金額	10,756

※　領収書は重ならないように貼付すること。なお、領収書が大きい場合は、記入欄を一つにまとめたり、別添とすることも可能である。

※　「整理番号」欄には出納簿の該当する整理番号を記載し、「経費項目」欄には該当する経費項目に○を記載すること。

※　按分した場合は、按分率欄及び按分後金額欄に記載すること。

請求書

[redacted]

JXエネルギー　七宝給油所

有限会社 木村石油

あま市七[redacted]間曽29

TEL 052-[redacted]　052-444-1506

===取引[redacted]

石塚　吾歩路　様

00001-0000-000000054

2017年　3月 31日（ 末 日締分）　　P.　1

前月請求額	当月ご入金額	調整・手数料	差引繰越額	当月お買上額	内消費税額等	当月請求額
5,619	5,619	0	0	13,445	(996)	13,445

春です。ドライブのシーズンです！お車で遠くへお出掛けの前には点検をお忘れなく。
当店の”安全確実”な点検を是非ご利用下さい。

日付	ＳＳ	車番	商品コード	商品名	数量		金額	データNo.
17/03/03	00001			入金　現金			5,619	8276
17/03/07	00001	1	2.00	レギュラーガソリン	49.60	124.00	6,150	9127
17/03/25	00001	1	2.00	レギュラーガソリン	50.80	124.00	6,299	4568
				≪　車別　　小計　≫			12,449	
				＜　外税お買上額　＞			12,449	
				＜　外税消費税額等　＞		8%	996	

件数	ハイオク	レギュラー	軽油	灯油	その他	担当
		100.40				
2		13,445				

各種調査に係るガソリン代　調査別明細書　3　月分

日	場所	⇔往復→往路←復路	場所	政務活動業務内容
3/4	自宅	⇔ → ←	あま市内 大治町 蟹江町 飛島村 一宮	教育関係者と打合せ
3/4	自宅	⇔ → ←	あま市内 大治町 蟹江町 飛島村 (夜)	市議と打合せ
4	自宅	⇔ → ←	あま市内 大治町 蟹江町 飛島村	体育関係意見交換他
	自宅	⇔ → ←	あま市内 大治町 蟹江町 飛島村 収集	県議と打合せ
5	自宅	⇔ → ←	あま市内 大治町 蟹江町 飛島村 名古屋市	市議 〃
	自宅	⇔ → ←	あま市内 大治町 蟹江町 飛島村	町民と意見交換他
	自宅	⇔ → ←	あま市内 大治町 蟹江町 飛島村	〃
	自宅	⇔ → ←	あま市内 大治町 蟹江町 飛島村 名古屋市	町長と意見交換他
6	自宅	⇔ → ←	あま市内 大治町 蟹江町 飛島村	市長 〃
	自宅	⇔ → ←	あま市内 大治町 蟹江町 飛島村 名古屋市	国会議員と 〃
	自宅	⇔ → ←	あま市内 大治町 蟹江町 飛島村	
10	自宅	⇔ → ←	あま市内 大治町 蟹江町 飛島村 (夜)	市議と打合せ
11	自宅	⇔ → ←	あま市内 大治町 蟹江町 飛島村 県庁	議会打合せ 市議と打合せ
12	自宅	⇔ → ←	あま市内 大治町 蟹江町 飛島村	農業関係者と打合せ
	自宅	⇔ → ←	あま市内 大治町 蟹江町 飛島村	町民と意見交換他
15	自宅	⇔ → ←	あま市内 大治町 蟹江町 飛島村	町長と 〃
	自宅	⇔ → ←	あま市内 大治町 蟹江町 飛島村	土地改良関連打合せ
17	自宅	⇔ → ←	あま市内 大治町 蟹江町 飛島村	道路改良打合せ他
18	自宅	⇔ → ←	あま市内 大治町 蟹江町 飛島村	土地改良総代会他
	自宅	⇔ → ←	あま市内 大治町 蟹江町 飛島村	市議と打合せ
20	自宅	⇔ → ←	あま市内 大治町 蟹江町 飛島村	〃
	自宅	⇔ → ←	あま市内 大治町 蟹江町 飛島村	町議と 〃
21	自宅	⇔ → ←	あま市内 大治町 蟹江町 飛島村 名古屋市	教育関係者と意見交換他
	自宅	⇔ → ←	あま市内 大治町 蟹江町 飛島村	スポーツ 〃
24	自宅	⇔ → ←	あま市内 大治町 蟹江町 飛島村 春日井	医療関連打合せ他
25	自宅	⇔ → ←	あま市内 大治町 蟹江町 飛島村	元人前等 〃
	自宅	⇔ → ←	あま市内 大治町 蟹江町 飛島村	
	自宅	⇔ → ←	あま市内 大治町 蟹江町 飛島村	
	自宅	⇔ → ←	あま市内 大治町 蟹江町 飛島村	
	自宅	⇔ → ←	あま市内 大治町 蟹江町 飛島村	
	自宅	⇔ → ←	あま市内 大治町 蟹江町 飛島村	
	自宅	⇔ → ←	あま市内 大治町 蟹江町 飛島村	
	自宅	⇔ → ←	あま市内 大治町 蟹江町 飛島村	

様式3－(2)

領収書整理票

（議員名：　石塚吾歩路　）

整理番号	293	経費項目	調査研究費	研修費	広報広聴費	要請陳情等活動費	会議費	資料作成費	資料購入費	事務所費	事務費	人件費
											○	

電話料金等払込受領証
西日本ご利用分

ご請求先氏名
石塚　吾歩路　様

お客様番号
[redacted]

2017年　3月ご請求分

金額(円)
¥11,097-

受取人
NTTファイナンス株式[redacted]

お問合せ先　(無料)
0800-3335550

領収日附印
17.4.05

収入印紙貼付欄

(金融機関・CVS用)→お客様

ATMまたはゆうちょ銀行・郵便局でお支払いの場合は、右側2枚をお出しください。上記以外でお支払いの場合は切り取らないでください。

事務所電話　1　(2)　代　(3月分)
按分率　0.8(政務活動分)

按分率	0.8	按分後金額	8,877

整理	目	調査研究費	研修費	広報広聴費	要請陳情等活動費	会議費	資料作成費	資料購入費	事務所費	事務費	人件費

按分率		按分後金額	

※　領収書は重ならないように貼付すること。なお、領収書が大きい場合は、記入欄を一つにまとめたり、別添とすることも可能である。
※　「整理番号」欄には出納簿の該当する整理番号を記載し、「経費項目」欄には該当する経費項目に○を記載すること。
※　按分した場合は、按分率欄及び按分後金額欄に記載すること。

様式3－(2)

領収書整理票

（議員名：　石塚吾歩路　）

整理番号	294	経費項目	調査研究費	研修費	広報広聴費	要請陳情等活動費	会議費	資料作成費	資料購入費	事務所費	事務費	人件費
											○	

携帯電話料金（ 1 月使用分）

別紙カード利用代金明細書有

普通預金
（兼お借入明細）

摘要(お客様メモ)	お支払金額	お預り金額	差引残高(△マークのある金額はお借入残高を表わします)	記号・店
[redacted]				
29-4-10 JCB	*94,057		JCB カード	[redacted]

分後金額	

整理	務所費	事務費	人件費

● 小切手等の証券類によるご入金の場合はそのお払戻しのできる予定の日を次のとおり摘要欄に表示します。

表示	お支払予定日時
証券類(○○) 取立(○○) 振 込(○○) 振替(○○) 配当金(○○)	(○○)で表示されている日の午後 (お支払可能時刻は小切手等の種類によって異なります。詳細は窓口へお問い合せください。)

● 自動支払い、お振込金などの内容は摘要欄または金額欄に、漢字またはカナ文字で表示します。(お振込人名などをカナ表示する場合、一部省略または略記させていただくことがあります。ご不明な点は当店へご照会ください。)

● 記号のご説明
K, M…入金
L…振替入金
Q…支払い
R…振替支払
T…後日記帳

按分率　0.5（政務活動分）

按分率	0.5	按分後金額	15,553

※　領収書は重ならないように貼付すること。なお、領収書が大きい場合は、記入欄を一つにまとめたり、別添とすることも可能である。

※　「整理番号」欄には出納簿の該当する整理番号を記載し、「経費項目」欄には該当する経費項目に○を記載すること。

※　按分した場合は、按分率欄及び按分後金額欄に記載すること。

カードご利用代金明細書

2017年 3月25日発行　1/ 2

金融機関名	[redacted]
支店名	
科目・口座番号	
口座名義	イシヅカ　アポロ

490－1202
愛知県あま市富塚　地蔵堂39－1

今回のお支払日	2017年 4月10日（月）
今回のお支払金額合計	[redacted]口　94,057 円

《お問い合わせ　9：00AM～5：00PM》＊は携帯電話不可
＊ご利用可能額案内（24時間自動音声）　0120-592-196
リボ・分割払い、融資について（日・祝休）　0120-833-633
住所変更等のお手続きは「MyJCB」で！
WEB画面で「MyJCB」を検索ください
※お問い合わせの際は、カード番号が必要となります。お手もとにカードをご用意ください。

石塚　吾歩路　様

20170300572093110100
L-002-001-0016032-001/002-0002-111111
3N31N-E002001K0014838#

ご利用ありがとうございます。ご利用明細をご案内申しあげますのでご確認ください。
＊お支払いは毎月10日（休日の場合は翌営業日）にご指定のお支払口座より自動振替させていただきます。ご入金は前日（金融機関営業日）までにお願いいたします。

株式会社ジェーシービー

〒689－1111　鳥取県鳥取市若葉台北6－1－1
JCB鳥取ソリューションセンター
関東財務局長　（11）第00183号

＜JCB会員規約改定のお知らせ＞
■規約改定日：2017年3月31日（金）
詳しくは　http://www.jcb.co.jp/kiyaku/
をご確認ください。

カード名称	カード番号
[redacted]	[redacted]

ご利用日	ご利用先など	ご利用明細 ご利用金額(円)	支払区分	今回のお支払明細 今回回数	お支払金額(円)	摘要	備考
[redacted]			石塚	吾歩路	様		
≪ショッピング取組（国内）≫							
[redacted]							*
2017 210	ソフトバンクM	31107	1回		31107		*
[redacted]							*
◆お支払小計					73107		
[redacted]	ETCスルーカード　石塚　吾歩路　様						
≪ショッピング取組（国内）≫							
[redacted]							*

◆事務の都合上、ご利用分の請求月が遅れる場合があります　●ご利用日:加盟店利用日ではなくJCB代理店での伝票取扱日等を表示する場合があります　●金額欄の"－"は減額分　●支払区分:1回=ショッピング1回払い、2回=ショッピング1回払い、ボ1=ボーナス1回払い、リボ=ショッピング リボ払い、3～24=ショッピング分割払いの回数、S1=ショッピング スキップ払い、ロリ=キャッシング リボ払い、C1=キャッシング1回払い、海C=海外キャッシング1回払い　●今回回数:何回目のお支払いかを表示　●備考:ポイント対象の利用に＊印　●QUICPayIDの上4桁[0100]は非表示　●法人カードの下4桁は[1＊＊＊]と表示され、実際のカード番号とは異なります

カードご利用代金明細書

石塚　吾歩路　様

20170300572093110100
L-002-001-0016033-002/002-0002-111111
3N31N-E002001K0014838

ご利用日	ご利用先など	ご利用明細 ご利用金額(円)	支払区分	今回のお支払明細 今回回数	お支払金額(円)	摘要	備考
[redacted]							*
◆お支払小計					20950		
◆◆今回のお支払金額総合計					94057		

変更締切 4月3日(月) 7:55PMまで!
今回のお支払い分をショッピングリボ・分割払いに変更可能!
変更方法
【明細を指定して変更!】会員専用WEBサービス「MyJCB」から
http://www.jcb.co.jp/
【ご利用分をまとめて変更!】JCBショッピングお支払い方法変更テレホンサービスから
0120-802-570(24時間・年中無休・自動音声)
※お支払い口座が設定されていない場合、変更締切は毎月20日7:55PMまでです。
※毎月の支払日以外でも、お支払い(繰上返済)が可能です。お支払い残高・お支払い金額を確認のうえ、計画的なご利用を。
1703AAE01900030

●事務の都合上、ご利用分の請求月が遅れる場合があります　●ご利用日:加盟店利用日ではなくJCB代理店での伝票取扱日等を表示する場合があります　●金額順のご一覧は減額分　●支払区分:1回=ショッピング1回払い、2回=ショッピング2回払い、※1=ボーナス1回払い、※2=ショッピング分割払いの回数、S1=ショッピングスキップ払い、C1=キャッシング1回払い、海C=海外キャッシング1回払い　●今回回数:何回目のお支払いかを表示　●備考:ポイント対象の利用に*印　●QUICPay(Dの上4桁[0100]は非表示　●法人カードの下4桁は[1***]と表示され、実際のカード番号とは異なります

様式3－(2)

領収書整理票

（議員名： 石塚吾歩路　　）

整理番号	295	経費項目	調査研究費	研修費	広報広聴費	要請陳情等活動費	会議費	資料作成費	資料購入費	事務所費	事務費	人件費
					○							

事務所インターネット広報経費（1　月分）

按分率　0.8（政務活動分）

事務所メール管理

インターネットサーバー（議会活動報告）管理

普通預金
（兼お借入明細）

摘要（お客様メモ）	お支払金額	お預り金額	差引残高（ムマークのある場合はお借入残高を表わします）	記号・店
[redacted]				
29-4-10 JCB	*94,057	JCB カード	[redacted]	

分後金額	

整理	務所費	事務費	人件費

● 小切手等の証券類によるご入金の場合はそのお払戻しのできる予定の日を次のとおり摘要欄に表示します。

表示	お支払予定日時
証券類(○○)　取立(○○) 振　込(○○)　振替(○○) 記当金(○○)	(○○)で表示されている日の午後 （お支払可能時刻は小切手等の種類によって異なります。詳細は窓口へお問い合せください。）

● 自動支払い、お振込金などの内容は摘要欄または金額欄に、漢字またはカナ文字で表示します。
（お振込人名などをカナ表示する場合、一部省略または略記させていただくことがあります。ご不明な点は当店へご照会ください。）

● 記号のご説明
K,M…入金
L…振替入金
Q…支払い
R…振替支払
T…後日記帳

按分率	0.8	按分後金額	604

※　領収書は重ならないように貼付すること。なお、領収書が大きい場合は、記入欄を一つにまとめたり、別添とすることも可能である。

※　「整理番号」欄には出納簿の該当する整理番号を記載し、「経費項目」欄には該当する経費項目に○を記載すること。

※　按分した場合は、按分率欄及び按分後金額欄に記載すること。

カードご利用代金明細書

2017年 3月25日発行 1/ 2

金融機関名	[redacted]
支店名	
科目・口座番号	
口座名義	イシツ゛カ アホ゜ロ

490−1202
愛知県あま市富塚 地蔵堂39−1

今回のお支払日	2017年 4月10日(月)
今回のお支払金額合計	[redacted]口 94,057円

《お問い合わせ 9:00AM〜5:00PM》＊は携帯電話不可
＊ご利用可能額案内(24時間自動音声) 0120-592-196
リボ・分割払い、融資について(日・祝休) 0120-833-633
住所変更等のお手続きは「MyJCB」で!
WEB画面で「MyJCB」を検索ください
※お問い合わせの際は、カード番号が必要となります。お手もとにカードをご用意ください。

石塚 吾歩路 様

20170300572093110100
L-002-001-0016032-001/002-0002-111111
3N31N-E002001K0014838#

ご利用ありがとうございます。ご利用明細をご案内申しあげますのでご確認ください。
＊お支払いは毎月10日(休日の場合は翌営業日)にご指定のお支払口座より自動振替させていただきます。ご入金は前日(金融機関営業日)までにお願いいたします。

株式会社ジェーシービー

〒689−1111 鳥取県鳥取市若葉台北6−1−1
JCB鳥取ソリューションセンター
関東財務局長 (11)第00183号

<JCB会員規約改定のお知らせ>
■規約改定日:2017年3月31日(金)
詳しくは http://www.jcb.co.jp/kiyaku/
をご確認ください。

カード名称	カード番号
[redacted]	[redacted]

ご利用日	ご利用先など	ご利用明細 ご利用金額(円)	支払区分	今回のお支払明細 今回回数	お支払金額(円)	摘要	備考
[redacted]			石塚	吾歩路	様		
≪ショッピング取組(国内)≫							
[redacted]							＊
2017 228	BIGLOBE利用料	756	1回		756		＊
◆お支払小計					73107		
[redacted]	ETCスルーカード 石塚 吾歩路 様						
≪ショッピング取組(国内)≫							
[redacted]							＊

◆事務の都合上、ご利用分の請求月が遅れる場合があります ●ご利用日:加盟店利用日ではなくJCB代理店での伝票取扱日等を表示する場合があります ●金額欄の"−"は減額分 ●支払区分:1回=ショッピング1回払い、2回=ショッピング2回払い、ボ1=ボーナス1回払い、リボ=ショッピングリボ払い、3〜24=ショッピング分割払いの回数、S1=ショッピングスキップ払い、C1=キャッシング1回払い、海C=海外キャッシング1回払い ●今回回数:何回目のお支払いかを表示 ●備考:ポイント対象の利用に＊印 ●QUICPayIDの上4桁「0100」は非表示 ●法人カードの下4桁は「1＊＊＊」と表示され、実際のカード番号とは異なります

カードご利用代金明細書

石塚　吾歩路　様

20170300572093110100
L-002-001-0016033-002/002-0002-111111
3N31N-E002001K0014838

ご利用日	ご利用先など	ご利用明細 ご利用金額(円)	支払区分	今回のお支払明細 今回回数	お支払金額(円)	摘要	備考
[redacted]							*
◆お支払小計					20950		
◆◆今回のお支払金額総合計					94057		

変更締切 4月3日(月) 7:55PM まで!
今回のお支払い分をショッピングリボ・分割払いに変更可能!
変更方法
【明細を指定して変更!】会員専用WEBサービス「MyJCB」から
http://www.jcb.co.jp/
【ご利用分をまとめて変更!】JCBショッピングお支払い方法変更テレホンサービスから
0120-802-570(24時間・年中無休・自動音声)
※お支払い口座が設定されていない場合、変更締切は毎月20日7:55PMまでです。
※毎月の支払日以外でも、お支払い(繰上返済)が可能です。お支払い残高・お支払い金額を確認のうえ、計画的なご利用を。
1703AAE01900030

●事務の都合上、ご利用分の請求月が遅れる場合があります　●ご利用日:加盟店利用日ではなくJCBに理店での伝票取扱日等を表示する場合があります　●金額欄の"-"は減額分　●支払区分:1回=ショッピング1回払い、2回=ショッピング2回払い、※1=ボーナス1回払い、リボ=ショッピング"リボ"払い、3~24=ショッピング分割払いの回数、S1=ショッピング"スキップ"払い、Cリ=キャッシング"リボ"払い、C1=キャッシング1回払い、海C=海外キャッシング1回払い　●今回回数:何回目のお支払いかを表示　●備考:ポイント対象の利用に*回　●QUICPayIDの上4桁(0100)は非表示　●法人カードの下4桁は「1***」と表示され、実際のカード番号とは異なります

様式3－(2)

領収書整理票

（議員名：　石塚吾歩路　）

整理番号	296	経費項目	調査研究費	研修費	広報広聴費	要請陳情等活動費	会議費	資料作成費	資料購入費	事務所費	事務費	人件費
			○									

高速代（２月分）

普通預金
（兼お借入明細）

摘要(お客様メモ)	お支払金額	お預り金額	差引残高(△マークのある場合はお借入れ額を表わします)	記号・店
[redacted]				
29-4-10 JCB		+94,057	JCB カード	[redacted]

按分後金額	5510

事務所費	事務費	人件費

● 小切手等の証券類によるご入金の場合はそのお払戻しのできる予定の日を次のとおり摘要欄に表示します。

表示	お支払予定日時
証券類(○○)　取立(○○) 振　込(○○)　振替(○○) 配当金(○○)	(○○)で表示されている日の午後 (お支払可能時刻は小切手等の種類によって異なります。詳細は窓口へお問い合せください。)

● 自動支払い、お振込金などの内容は摘要欄または金額欄に、漢字またはカナ文字で表示します。(お振込人名などをカナ表示する場合、一部省略または略記させていただくことがあります。ご不明な点は当店へご照会ください。)

● 記号のご説明
K,M…入金
L…振替入金
Q…支払い
R…振替支払
T…後日記帳

按分率		按分後金額	

※　領収書は重ならないように貼付すること。なお、領収書が大きい場合は、記入欄を一つにまとめたり、別添とすることも可能である。

※　「整理番号」欄には出納簿の該当する整理番号を記載し、「経費項目」欄には該当する経費項目に○を記載すること。

※　按分した場合は、按分率欄及び按分後金額欄に記載すること。

カードご利用代金明細書

2017年 3月25日発行　1/ 2

金融機関名	[redacted]
支店名	
科目・口座番号	
口座名義	イシツ゛カ　アホ゜ロ

490－1202
愛知県あま市富塚　地蔵堂39－1

今回のお支払日	2017年 4月10日（月）
今回のお支払金額合計	[redacted]口　94,057 円

《お問い合わせ　9：00AM～5：00PM》＊は携帯電話不可
＊ご利用可能額案内（24時間自動音声）　0120-592-196
リボ・分割払い、融資について（日・祝休）　0120-833-633
住所変更等のお手続きは「MyJCB」で！
WEB画面で「MyJCB」を検索ください
※お問い合わせの際は、カード番号が必要となります。お手もとにカードをご用意ください。

石塚　吾歩路　様

20170300572093110100
L-002-001-0016032-001/002-0002-111111
3N31N-E002001K0014838#

ご利用ありがとうございます。ご利用明細をご案内申しあげますのでご確認ください。
＊お支払いは毎月10日（休日の場合は翌営業日）にご指定のお支払口座より自動振替させていただきます。ご入金は前日（金融機関営業日）までにお願いいたします。

株式会社ジェーシービー

〒689－1111　鳥取県鳥取市若葉台北6－1－1
JCB鳥取ソリューションセンター
関東財務局長　（11）第00183号

＜JCB会員規約改定のお知らせ＞
■規約改定日：2017年3月31日（金）
詳しくは　http://www.jcb.co.jp/kiyaku/
をご確認ください。

カード名称	カード番号
[redacted]	[redacted]

ご利用日	ご利用先など	ご利用明細 ご利用金額(円)	支払区分	今回のお支払明細 今回回数	お支払金額(円)	摘要	備考
[redacted]			石塚	吾歩路	様		
≪ショッピング取組（国内）≫							
[redacted]							*
▶お支払小計					73107		
[redacted]	ETCスルーカード　石塚　吾歩路　様						
≪ショッピング取組（国内）≫							
2017 2 1	ETC　名古屋西　－甚目寺北　普通車	510	1回		510	県外（対馬）視察、セントレア→自宅	*
2017 2 1	ETC　名古屋高速－星崎　普通車	770	1回		770		*
2017 2 1	ETC　りんくう本－大高　普通車	900	1回		900		*
2017 2 3	ETC　大治北　－名古屋西J　普通車	510	1回		510	自宅→県庁、福祉施策 打合せ他	*
2017 2 3	ETC　名古屋高速－千音寺　普通車	770	1回		770		*
[redacted]							*
2017 2 8	ETC　名古屋西　－甚目寺北　普通車	510	1回		510	自宅→県庁 総会 他	*
2017 2 8	ETC　名古屋高速－丸の内　普通車	770	1回		770		*
2017 2 8	ETC　名古屋高速－千音寺　普通車	770	1回		770		*
[redacted]							*

[redacted]

カードご利用代金明細書

石塚　吾歩路　様

20170300572093110100
L-002-001-0016033-002/002-0002-111111
3N31N-E002001K0014838

ご利用日	ご利用先など	ご利用明細 ご利用金額(円)	支払区分	今回のお支払明細 今回回数	お支払金額(円)	摘要	備考
[redacted]							*
◆お支払小計					20950		
◆◆今回のお支払金額総合計					94057		

変更締切 4月3日(月) 7:55PM まで!
今回のお支払い分をショッピングリボ・分割払いに変更可能!
変更方法
【明細を指定して変更!】会員専用WEBサービス「MyJCB」から
http://www.jcb.co.jp/
【ご利用分をまとめて変更!】JCBショッピングお支払い方法変更テレホンサービスから
0120-802-570(24時間・年中無休・自動音声)
※お支払い口座が設定されていない場合、変更締切は毎月20日7:55PMまでです。
※毎月の支払日以外でも、お支払い(繰上返済)が可能です。お支払い残高・お支払い金額を確認のうえ、計画的なご利用を。
1703AAE01900030

●事務の都合上、ご利用分の請求月が遅れる場合があります　●ご利用日:加盟店利用日ではなくJCB代理店での伝票取扱日等を表示する場合があります　●金額欄の"-"は減額分　●支払区分:1回=ショッピング1回払い、2回=ショッピング2回払い、ボ1=ボーナス1回払い、リボ=ショッピング1回払い、3~24=ショッピング分割払いの回数、S1=ショッピングスキップ払い、C1=キャッシング1回払い、海C=海外キャッシング1回払い　●今回回数:何回目のお支払いかを表示　●備考ボイント対象の利用に*印　●QUICPayIDの上4桁(0100)は非表示　●法人カードの下4桁は「1***」と表示され、実際のカード番号とは異なります

様式3－(2)

領収書整理票

（議員名： 石塚吾歩路　　）

整理番号	297	経費項目	調査研究費	研修費	広報広聴費	要請陳情等活動費	会議費	資料作成費	資料購入費	事務所費	事務費	人件費
										○		

普通預金
（兼お借入明細）

摘要（お客様メモ）	お支払金額	お預り金額	差引残高（金マークのある場合はお借入残高を表わします）	記号・店
[redacted]				
29-4-10 JCB	*94,057	JCB カード	[redacted]	

按分後金額	

事務所費	事務費	人件費

整

● 小切手等の証券類によるご入金の場合はそのお払戻しのできる予定の日を次のとおり摘要欄に表示します。

表示	お支払予定日時
証券類(○○)　取立(○○) 振　込(○○)　振替(○○) 配当金(○○)	(○○)で表示されている日の午後 （お支払可能時刻は小切手等の種類によって異なります。詳細は窓口へお問い合せください。）

● 自動支払い、お振込金などの内容は摘要欄または金額欄に、漢字またはカナ文字で表示します。
（お振込人名などをカナ表示する場合、一部省略または略記させていただくことがあります。ご不明な点は当店へご照会ください。）

● 記号のご説明
K, M…入金
L…振替入金
Q…支払い
R…振替支払
T…後日記帳

事務所電気代（2月分）

按分率　0.5（家事以外）×0.8（政務活動分）

按分率	0.4	按分後金額	7,086

※　領収書は重ならないように貼付すること。なお、領収書が大きい場合は、記入欄を一つにまとめたり、別添とすることも可能である。

※　「整理番号」欄には出納簿の該当する整理番号を記載し、「経費項目」欄には該当する経費項目に○を記載すること。

※　按分した場合は、按分率欄及び按分後金額欄に記載すること。

カードご利用代金明細書

金融機関名	[redacted]
支店名	
科目・口座番号	
口座名義	ｲｼﾂﾞｶ ｱﾎﾟﾛ

今回のお支払日	2017年 4月10日(月)
今回のお支払金額合計	[redacted]口 94,057円

《お問い合わせ 9:00AM~5:00PM》＊は携帯電話不可
＊ご利用可能額案内(24時間自動音声) 0120-592-196
リボ・分割払い、融資について(日・祝休) 0120-833-633
住所変更等のお手続きは「MyJCB」で!
WEB画面で「MyJCB」を検索ください

※お問い合わせの際は、カード番号が必要となります。お手もとにカードをご用意ください。

490−1202
愛知県あま市富塚 地蔵堂39−1

石塚 吾歩路 様

2017030057209311010O
L−002−001−0016032−001/002−0002−111111
3N31N−E002001K0014838#

ご利用ありがとうございます。ご利用明細をご案内申しあげますのでご確認ください。
＊お支払いは毎月10日(休日の場合は翌営業日)にご指定のお支払口座より自動振替させていただきます。ご入金は前日(金融機関営業日)までにお願いいたします。

<JCB会員規約改定のお知らせ>
■規約改定日:2017年3月31日(金)
詳しくは http://www.jcb.co.jp/kiyaku/
をご確認ください。

株式会社ジェーシービー
〒689−1111 鳥取県鳥取市若葉台北6−1−1
JCB鳥取ソリューションセンター
関東財務局長 (11)第00183号

カード名称	カード番号
[redacted]	[redacted]

ご利用日	ご利用先など	ご利用明細 ご利用金額(円)	支払区分	今回のお支払明細 今回のお支払金額(円)	摘要	備考
[redacted]			石塚	吾歩路 様		
≪ショッピング取組(国内)≫						
[redacted]						＊
2017 2:17	中部電力02月	17716	1回	17716		
◆お支払小計				73107		
[redacted]	ETCスルーカード 石塚 吾歩路 様					
≪ショッピング取組(国内)≫						
[redacted]						＊

●事務の都合上、ご利用分の請求月が遅れる場合があります ●ご利用日:加盟店利用日ではなくJCBが電話での伝票取扱日等を表示する場合があります ●金額欄の"−"は減額分 ●支払区分:1回=ショッピング1回払い、2回=ショッピング2回払い、ボ1=ボーナス1回払い、ボ=ショッピング"ボ"払い、3~24=ショッピング分割払いの回数、S1=ショッピング"スマ"払い、C1=キャッシング"リボ"払い、C1=キャッシング1回払い、海C=海外キャッシング1回払い ●*回目数、何回目のお支払いかを表示 ●備考:ポイント対象の利用に*印 ●QUICPayIDの上4桁(0100)は非表示 ●法人カードの下4桁は「****」と表示され、実際のカード番号とは異なります

カードご利用代金明細書

石塚　吾歩路　様

20170300572093110100
L-002-001-0016033-002/002-0002-111111
3N31N-E002001K0014838

ご利用日	ご利用先など	ご利用明細 ご利用金額(円)	支払区分	今回のお支払明細 今回回数	お支払金額(円)	摘要	備考
[redacted]							* * * * * * * * * *
◆お支払小計					20950		
◆◆今回のお支払金額総合計					94057		

変更締切 4月3日(月) 7:55PM まで
今回のお支払い分をショッピングリボ・分割払いに変更可能!
変更方法
【明細を指定して変更!】会員専用WEBサービス「MyJCB」から
http://www.jcb.co.jp/
【ご利用分をまとめて変更!】JCBショッピングお支払い方法変更テレホンサービスから
0120-802-570(24時間・年中無休・自動音声)
※お支払い口座が設定されていない場合、変更締切は毎月20日7:55PMまでです。
※毎月の支払日以外でも、お支払い(繰上返済)が可能です。お支払い残高・お支払い金額を確認のうえ、計画的なご利用を。
1703AAE01900030

●事務の都合上、ご利用分の請求月が遅れる場合があります ●ご利用日、利益店利用日ではなくJCB代理店での伝票取扱日等を表示する場合があります ●金額欄のアーは減額分 ●支払区分:1回=ショッピング1回払い、2回=ショッピング2回払い、ボ1=ボーナス1回払い、ボ2=ショッピング1回払い、3~24=ショッピング分割払いの回数、S1=ショッピング2回払い、C1=キャッシング1回払い、海ボ=海外キャッシング1回払い ●今回回数:何回目のお支払いかを表示 ●備考ポイント対象の利用に*印 ●QUICPay(10)の上4桁(0100)は非表示 ●法人カードの下4桁は「1***」に表示され、実際のカード番号とは異なります

様式5

給与支払簿

被雇用者氏名 [redacted]

28 年度

整理番号	月分	勤務時間	時給(円)	支給額(円)	うち 政務活動費充当分		受領日	氏名 印 (被雇用者署名)	備考
					按分率	充当額			
J-4	4	63	900	56,700	1.0	56,700	H28 5.13	[redacted]	
J-5	5	55	900	49,500	1.0	49,500	H28 6.15	[redacted]	
J-6	6	65	900	58,500	1.0	58,500	H28 7.15	[redacted]	
J-7	7	65	900	58,500	1.0	58,500	H28 8.12	[redacted]	
J-8	8	55	900	49,500	1.0	49,500	H28 9.12	[redacted]	
J-9	9	60	900	54,000	1.0	54,000	H28 10.14	[redacted]	
J-10	10	60	900	54,000	1.0	54,000	H28 11.21	[redacted]	
J-11	11	72	900	64,800	1.0	64,800	H28 12.12	[redacted]	
J-12	12	66	900	59,400	1.0	59,400	H29 1.13	[redacted]	
J-1	1	63	900	56,700	1.0	56,700	H29 2.13	[redacted]	
J-2	2	66	900	59,400	1.0	59,400	H29 3.10	[redacted]	
J-3	3	78	900	70,200	1.0	70,200	H29 4.10	[redacted]	
	合計			691,200	1.0	691,200			

様式5

給与支払簿

被雇用者氏名 [redacted]

28 年度

整理番号	月分	勤務時間	時給（円）	支給額（円）	うち 政務活動費充当分		受領日	氏名 印（被雇用者署名）	備考
					按分率	充当額			
	4								
JJ-5	5	12	900	10,800	1.0	10,800	H28 6.15	[redacted]	
JJ-6	6	54	900	48,600	1.0	48,600	H28 7.15	[redacted]	
JJ-7	7	42	900	37,800	1.0	37,800	H28 8.15	[redacted]	
JJ-8	8	48	900	43,200	1.0	43,200	H28 9.12	[redacted]	
JJ-9	9	42	900	37,800	1.0	37,800	H28 10.17	[redacted]	
JJ-10	10	47	900	42,300	1.0	42,300	H28 11.21	[redacted]	
JJ-11	11	36	900	32,400	1.0	32,400	H28 12.13	[redacted]	
JJ-12	12	54	900	48,600	1.0	48,600	H29 1.17	[redacted]	
JJ-1	1	44	900	39,600	1.0	39,600	H29 2.14	[redacted]	
JJ-2	2	49	900	44,100	1.0	44,100	H29 3.14	[redacted]	
JJ-3	3	53	900	47,700	1.0	47,700	H29 4.11	[redacted]	
	合計			432,900	1.0	432,900			

様式7－(2)

政務活動費県外活動報告書

議 員 名　　石塚吾歩路

番号	活　動　概　要		
1	日　程	平成 29年 10月3 日(月)	0 泊 日
	訪問先及び所在地 (市区町村名まで記入)	衆議院第一会館会議室(東京都千代田区)	
	目的・内容・成果等 (具体的に記入)	■自動走行【運転)に関する調査 ・順天頂衛星(日本版GPS)と自動運転について ・自動走行を巡る経済産業省の取組 ・官民ITS構想、ロードマップ2016 ・自動走行を巡る最近の動向(国内企業の動き) ・自動走行システム研究開発の取組状況 最近の動向、今後の流れがよくわかった。 次年度愛知県で行う予定の走行実験の参考となった。	

様式7－(2)

政務活動費県外活動報告書

議 員 名　　石塚吾歩路

番号	活　動　概　要		
2	日　　程	平成28年10月 20日(木)～平成 28年10月21日(金)	1泊　2 日
	訪問先及び所在地 (市区町村名まで記入)	10月20日(木)南部町役場(鳥取県西伯郡南部町) 特別養護老人ホーム「ゆうらく」(鳥取県西伯郡南部町) 南部町国民健康保険「西伯病院」(鳥取県西伯郡南部町) コミュニティーホーム「西町の郷」(鳥取県西伯郡南部町) 10月21日(金)鳥取県議会(鳥取県鳥取市)	
	目的・内容・成果等 (具体的に記入)	【10月20日(木)】 ・健康増進の為のあらゆる活動を統合する医療として、行政が積極的に施策を展開している鳥取県南部町役場を訪問し、副町長や町議会をはじめ関係者から説明を受ける。その後、南部町内の特別養護老人ホーム「ゆうらく」、アミノインデックスによる癌対策やメタボ・ロコモの予防を行う「西伯病院」、空き家の有効活用事例であるコミュニティーホーム「西町の郷」を訪問し調査を行った。 【10月21日(金)】 ・鳥取県議会を訪問し、鳥取県議の松田正氏と意見交歓をし勉強会を行った。 南部町での地域振興協議会の成り立ち、あいのわ銀行、町独自のヘルパー制度、まちの保健室の取組みなどについての調査をし、住み慣れた地域での高齢者の暮らしを支える施策の充実を図らなければならないと感じた。各施設調査からは、健康増進や介護予防のあり方、がんの予防と早期発見、空き家など既存ストックの有効活用について、先進事例を勉強することが出来た。あいちの健康長寿の実現、本県の高齢者の活きいきとした暮らしの実現に向けた施策の参考となった。統合医療に対する考えが今まで以上に深まった。	

様式7－(2)

政務活動費県外活動報告書

議員名　石塚吾歩路

番号	活動概要		
3	日程	平成 29年1 月24 日(火)	0泊 日
	訪問先及び所在地 (市区町村名まで記入)	岐阜県庁4階　特別会議室(岐阜県岐阜市)	
	目的・内容・成果等 (具体的に記入)	木曽川・長良川新架橋促進協議会　岐阜県要望 別紙資料、要望書の通り	

要　望　書

（仮称名：愛津大橋）

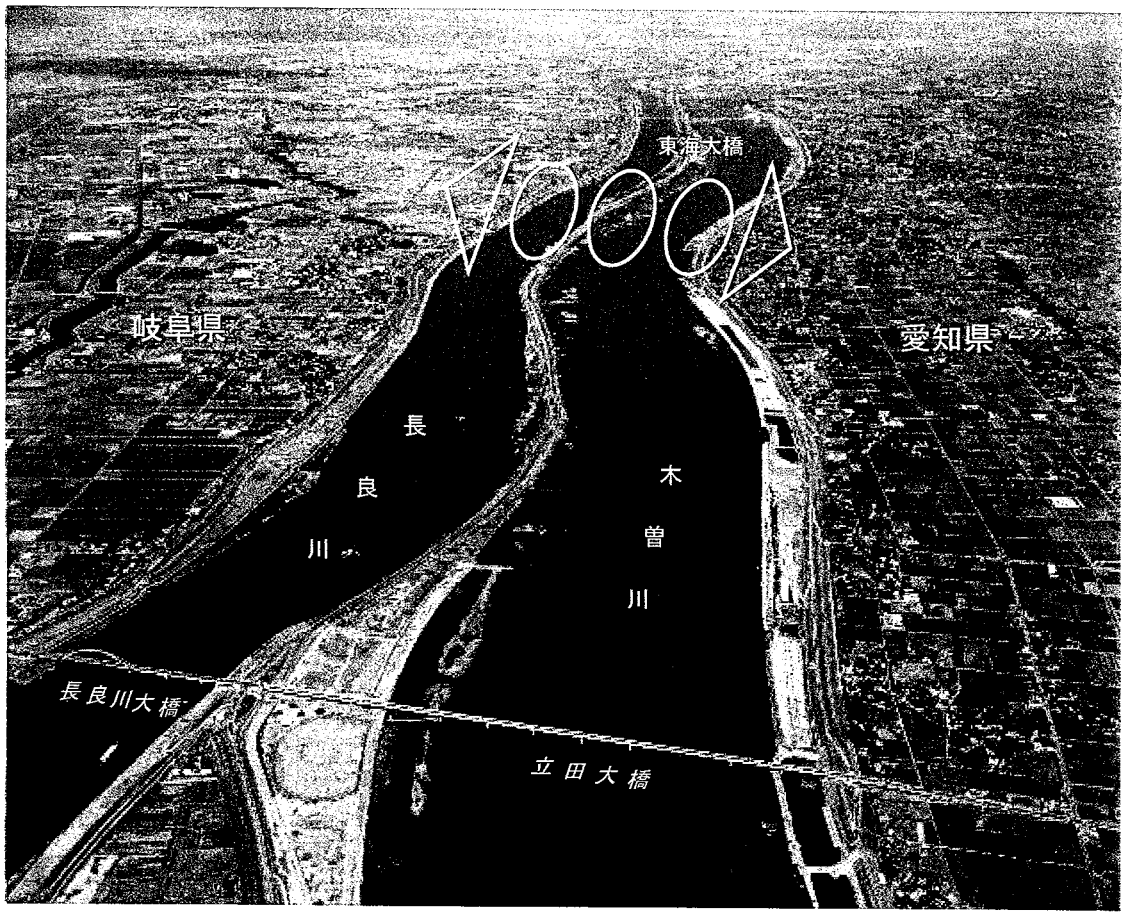

木曽川・長良川新架橋促進協議会

要　望　書

平素は、当地域の行政各般にわたり、格別なご指導とご支援を賜り心から感謝申し上げます。

また、日頃より本協議会の活動に多大なるご理解を頂き、厚くお礼申し上げます。

さて、当地域は、木曽川・長良川などの大河川で隔てられた岐阜県と愛知県の県境に位置しており、北に東海大橋、南に立田・長良川・油島の各大橋が架かり、地域間の交流はもとより、産業・経済・文化などの活性化を担う重要な交通の要衝となっております。

しかしながら、近年の産業・経済・文化活動のより一層の広域化に伴い、既存の橋梁における現況交通量は多大なものとなっています。

また、余暇の多様化に伴い、わが国最大の国営公園といわれる木曽三川公園においては、年間を通じて催事等が開催され、車両の渋滞も顕著で、立田・長良川・油島の各大橋を通過するにも大変苦慮しております。

一方、県道の代替として運行されてきた県営渡船の廃止、県域を越えた地域間交流や観光交流の促進、さらには高規格幹線道路である新名神高速道路・東海環状自動車道、並びに中部圏の国際交流拠点である中部国際空港へのアクセス、東日本大震災を教訓とした緊急道路の確保など、数々の要因からも新架橋の必要性は

非常に高いものと考えております。

新架橋の建設は、大都市圏の広域的、基幹的な社会資本施設の整備効果を一層向上させるとともに、当地域の地域力を大きく飛躍させるものと確信しております。

本協議会としては、これまでも地域自治体・議会並びに住民の悲願となっております新架橋の建設が、一日も早く実現できますよう積極的に活動を行ってきたところであります。

道路整備を取り巻く環境は、公共事業の見直しや縮小等も進められ、極めて厳しい状況にありますが、このような地域の声と道路整備の実情に十分配慮いただき、地域が真に必要とする道路整備を遅らせることがないよう、当地域における新架橋の必要性を十分にご理解いただき、今後においても格別のご高配を賜りますようお願い申し上げます。

平成２９年１月２４日

岐阜県知事

古　田　　肇　　様

木曽川・長良川新架橋促進協議会

会長　愛西市長　日　永　貴　[redacted]

様式7－(2)

政務活動費県外活動報告書

議 員 名　　石塚吾歩路

番号	活　動　概　要		
4	日　　程	平成 29年 1 月 31日(火)～ 2 月 2 日(木)	2 泊 3日
	(訪問先及び所在地) 長崎県対馬市	1/31(火) 陸上自衛隊対馬警備隊長兼対馬駐屯地司令　大倉正義氏 陸上自衛隊対馬駐屯地対馬警備隊第一科長　築城光志氏 対馬市役所観光商工部文化交流・自然共生課長　阿比留忠明氏 対馬市役所政策推進課長補佐　木寺俊文氏 対馬環境物産協会[redacted]　[redacted]氏 2/1(水) 陸上自衛隊対馬警備隊工法幹部　陶山荘太郎氏 長崎病院企業団長崎対馬病院院長　川上眞寿弘氏	
	目的・内容・成果等	1/31(火) 陸上自衛隊対馬駐屯地警備隊長から部隊概要説明を受ける。その後、駐屯地内の視察を行う。 国境島の警備は海上自衛隊、航空自衛隊を連携して進められるが、陸上自衛隊については人員不足が一番の問題である。 対馬市役所では、しまづくり推進部政策推進課長から、人口ビジョン・総合戦略についてを、また観光交流商工部文化交流・自然共生課から、国際交流、観光戦略についての説明を受けて質疑応答を行う。 人口32，000人の島で、年間25万人の観光客、市民感覚であまりお金がおちてないとのことである。人口減少を抑制する戦略出し、雇用拡大を目指しているわりに、観光による成果がみられない。 2/1(水) 陸自演習場、海上自衛隊防備対本部を車上より視察する。 長崎病院企業団長崎対馬病院では、離島における病院の位置づけ役割などを聞き取り、離島では珍しい放射線治療装置導入について調査をした 。 朝鮮半島にほど近い国境島の歴史を学びながら、今後の日本の防衛をどう考えるか大変勉強になり、また離島での医療に関しては愛知県においても同様の課題を抱えているものと感じた。	

様式7－(2)

政務活動費県外活動報告書

議 員 名　　石塚吾歩路

番号	活　動　概　要		
5	日　　程	平成 29 年 3月29 日(水)	0 泊 日
	訪問先及び所在地 (市区町村名まで記入)	・内閣府復興大臣政務官室(東京区千代田区) ・JICA(東京区千代田区)	
	目的・内容・成果等 (具体的に記入)	・南海トラフ巨大地震に備えた海部地域の防災施策の検討と要望 ・JICAの活動調査	