

令和2年 4月 30日

愛知県議会議長 神野博史 殿

氏名 長江正成 
(所属会派名 新政あいち県議団)

令和元年度政務活動費収支報告書について（提出）

愛知県議会における政務活動費の交付に関する条例第9条第1項（第3項）に基づき、別紙のとおり令和元年度政務活動費収支報告書を提出します。



別紙

令和元年度政務活動費収支報告書

氏名 長江 正成

1 収入
政務活動費 5,700,006 円

2 支出

(単位:円)

経 費	支 出 額	摘 要
調査研究費	130,235	交通費 等
研 修 費		
広報広聴費	3,620,012	議会報告印刷代、ポスティング代、発送費 等
要請陳情等 活 動 費		
会 議 費		
資料作成費		
資料購入費	280,213	新聞購読料 等
事務所費	215,285	事務所光熱水費 等
事 務 費	395,599	事務用品代、備品購入費、通信費 等
人 件 費		
合 計	4,641,344	

3 残余 1,058,662 円

備考 1 用紙の大きさは、日本工業規格A4とする。

2 摘要の欄には、主たる支出の内訳を記載すること。なお、当該欄が不足する場合には、別葉とすること。

別紙

令和元年度政務活動費収支報告書

氏名 長江 正成

1 収入
政務活動費 5,700,006 円

2 支出

(単位:円)

経 費	支 出 額	摘 要
調査研究費	130,235	交通費 等
研 修 費		
広報広聴費	3,620,012	議会報告印刷代、ポスティング代、発送費 等
要請陳情等 活 動 費		
会 議 費		
資料作成費		
資料購入費	280,213	新聞購読料 等
事務所費	215,285	事務所光熱水費 等
事 務 費	395,599	事務用品代、備品購入費、通信費 等
人 件 費		
合 計	4,611,344	

3 残余 1,058,662 円

備考 1 用紙の大きさは、日本工業規格A4とする。

2 摘要の欄には、主たる支出の内訳を記載すること。なお、当該欄が不足する場合には、別表とすること。

領収書整理票

(議員名:長江正成)

整理番号	/	経費項目	調査研究費	研修費	広報広聴費	要請陳情等活動費	会議費	資料作成費	資料購入費	事務所費	事務費	人件費
											○	



普通預金(兼お借入明細)

2

日 付 所 在 地 振 込 金 主 体 振 込 日 付 金 額

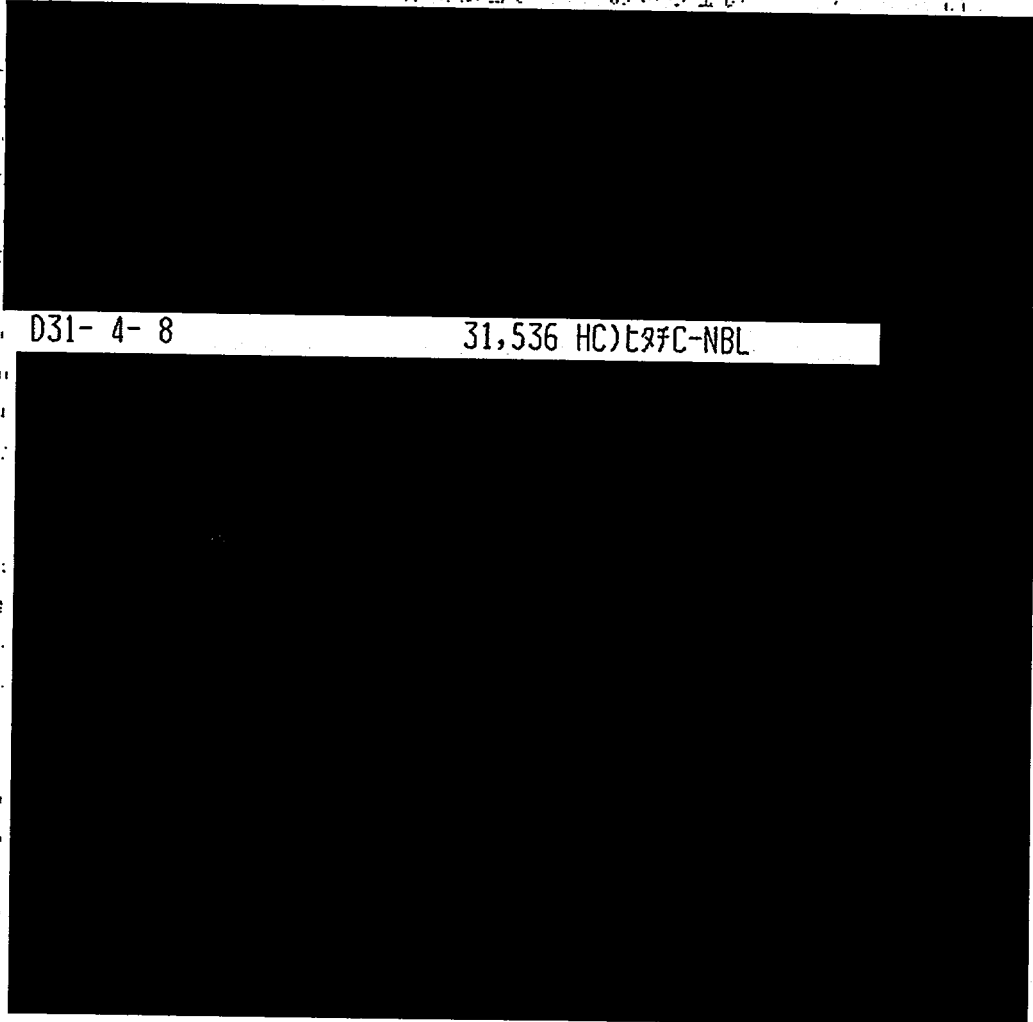

D31- 4- 8

31,536 HC)ヒチC-NBL

除外日 4月1日~7日

$$31,536 \times \frac{23}{30} \times \frac{1}{2} = 12,088$$

使途内容	事務所用コピー機リース料		
	第 33 回目	4月分	
按分率	1/2	按分後金額	12,088

- ※ 領収書は重ならないように貼付すること。なお、領収書が大きい場合は、記入欄を一つにまとめたり、別添とすることも可能である。
- ※ 「整理番号」欄には出納簿の該当する整理番号を記載し、「経費項目」欄には該当する経費項目に○を記載すること。
- ※ 按分した場合は、按分率欄及び按分後金額欄に記載すること。

領収書整理票

(議員名:長江正成)

整理番号	3	経費項目	調査研究費	研修費	広報広聴費	要請陳情等活動費	会議費	資料作成費	資料購入費	事務所費	事務費	人件費
											○	

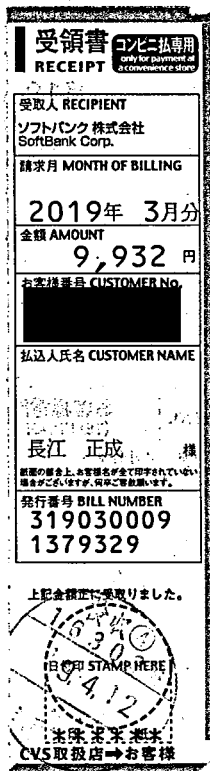

19.4.12

日割計算 (3月29日~3月31日を除く)

$$9,932 \times \frac{28}{31} \times \frac{1}{2} = 4,485$$

利用期間 3月1日~3月31日

使途内容	事務所FAX電話代 3月分 4月12日支払		
按分率	1/2	按分後金額	4,485

- ※ 領収書は重ならないように貼付すること。なお、領収書が大きい場合は、記入欄を一つにまとめたり、別添とすることも可能である。
- ※ 「整理番号」欄には出納簿の該当する整理番号を記載し、「経費項目」欄には該当する経費項目に○を記載すること。
- ※ 按分した場合は、按分率欄及び按分後金額欄に記載すること。

領収書整理票

(議員名:長江正成)

整理番号	4	経費項目	調査研究費	研修費	広報広聴費	要請陳情等活動費	会議費	資料作成費	資料購入費	事務所費	事務費	人件費
										○		



普通預金(兼お借入明細)

2

日 付 前 受 払 金 額 記 入 金 額 支 払 金 額

D31- 4-15	電気料金	30,379

利用期間 3月/日 ~ 3月3/日

日割計算 (3月29日~3月31日を除く)
 $30,379 \times \frac{28}{31} \times \frac{1}{2} = 13,719$

使途内容	事務所電気料金 3月分 4月15日支払		
按分率	1/2	按分後金額	13,719

- ※ 領収書は重ならないように貼付すること。なお、領収書が大きい場合は、記入欄を一つにまとめたり、別添とすることも可能である。
- ※ 「整理番号」欄には出納簿の該当する整理番号を記載し、「経費項目」欄には該当する経費項目に○を記載すること。
- ※ 按分した場合は、按分率欄及び按分後金額欄に記載すること。

領収書整理票

(議員名:長江正成)

整理番号	5	経費項目	調査研究費	研修費	広報広聴費	要請陳情等活動費	会議費	資料作成費	資料購入費	事務所費	事務費	人件費
										○		



普通預金(兼お借入明細)

2

E 19 11 2 2016年4月17日 1,696 トウホウガス

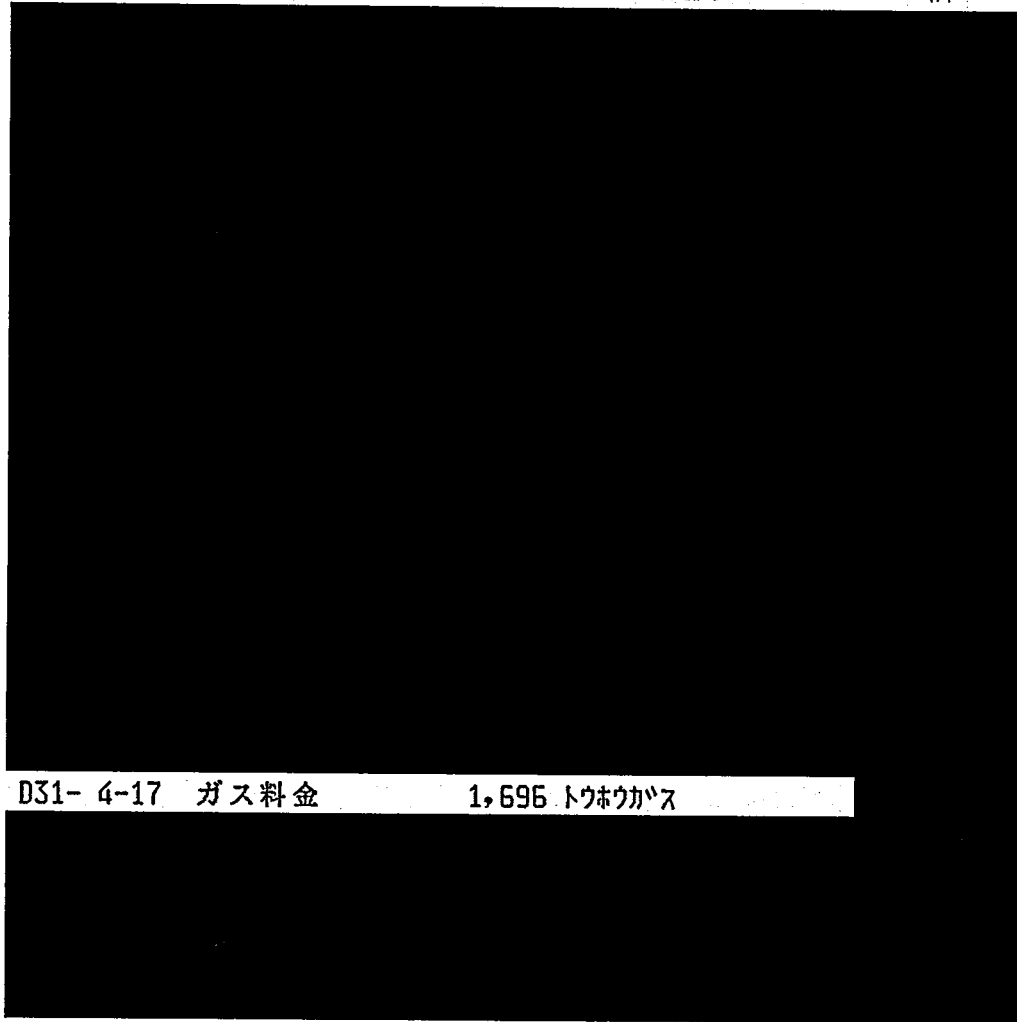

D31- 4-17 ガス料金 1,696 トウホウガス

日割計算 (3/29~4/7を除く)

$$1696 \times \frac{22}{32} \times \frac{1}{2} = 583$$

利用期間 3月8日~4月8日

用途内容	事務所ガス料金 4月7日支払		
按分率	1/2	按分後金額	583

- ※ 領収書は重ならないように貼付すること。なお、領収書が大きい場合は、記入欄を一つにまとめたり、別添とすることも可能である。
- ※ 「整理番号」欄には出納簿の該当する整理番号を記載し、「経費項目」欄には該当する経費項目に○を記載すること。
- ※ 按分した場合は、按分率欄及び按分後金額欄に記載すること。

領収書整理票

(議員名:長江正成)

整理番号	7	経費項目	調査研究費	研修費	広報広聴費	要請陳情等活動費	会議費	資料作成費	資料購入費	事務所費	事務費	人件費
											○	

Seria

領 収 書

フィール瀬戸店 0955
 TEL0561-21-6210 内線 32971
 2019/04/18(木) 18:30
 B4クリアホルダー5枚入 216
 A3クリアホルダー3枚入 324
合計 ¥540
 5点(内、消費税等) 40
 お預り ¥550
 お釣り ¥10

商品不良は返品・交換承ります。
 お客様ご都合の場合レシートと商品
 (開封済とお客様注文除く)を下記
 期間内にお持ちください。

<返品・交換期間>

雑貨 2019/04/18~2019/05/19

食品 2019/04/18(※)

※店外に出られていない場合に限る



**アルバイト
パート募集中!**

私たちと一緒に楽しく
お仕事しませんか?

Webまたはお電話で
お気軽にどうぞ。

使途内容	事務用品代 (B4.A3クリアホルダー)		
按分率	1/2	按分後金額	270

※ 領収書は重ならないように貼付すること。なお、領収書が大きい場合は、記入欄を一つにまとめたり、別添とすることも可能である。

※ 「整理番号」欄には出納簿の該当する整理番号を記載し、「経費項目」欄には該当する経費項目に○を記載すること。

※ 按分した場合は、按分率欄及び按分後金額欄に記載すること。

領収書整理票

(議員名: 長江正成)

整理番号	8	経費項目		調査研究費		研修費		広報広聴費		要請陳情等活動費		会議費		資料作成費		資料購入費		事務所費		事務費	○	人件費	
------	---	------	--	-------	--	-----	--	-------	--	----------	--	-----	--	-------	--	-------	--	------	--	-----	---	-----	--

電話料金等払込受領証
西日本ご利用分

ATMまたはゆうちょ銀行・郵便局でお支払いの場合は、本領2枚を出しください。上記以外でお支払いの場合は切り取らないでください。

ご請求先氏名
長江 正成 様

お客様番号
[REDACTED]

2019年 4月ご請求分
金額(円)
¥4,330-

受取人
NTTファイナンス株式 [REDACTED]

お問合せ先 (無料)
0800-3335550

領収印
247806
19.4.23

収入印紙貼付欄
(金融機関・CVS用)→お客様

19.4.23

日割計算 (3A29日~3A31日を除く)

$$4.330 \times \frac{28}{31} \times \frac{1}{2} = 1955$$

利用期間 3月1日~3月31日

使途内容	事務所フレッツ光ネクスト利用料 3月分 4月23日 支払		
按分率	1/2	按分後金額	1955

- ※ 領収書は重ならないように貼付すること。なお、領収書が大きい場合は、記入欄を一つにまとめたり、別添とすることも可能である。
- ※ 「整理番号」欄には出納簿の該当する整理番号を記載し、「経費項目」欄には該当する経費項目に○を記載すること。
- ※ 按分した場合は、按分率欄及び按分後金額欄に記載すること。

領収書整理票

(議員名:長江正成)

整理番号	10	経費項目	調査研究費	研修費	広報広聴費	要請陳情等活動費	会議費	資料作成費	資料購入費	事務所費	事務費	人件費
					○							

領 収 証

長 江 正 成 様 No.

★ ￥ 26,000

但 県政報告配布 1,300枚 × 20円
31年 4月 26日 上記正に領収いたしました

内 訳

税抜金額

消費税額等(%)

取 入
印 紙

コクヨ ケー-1097

使途内容	ポスティング代 県政レポート 2019年春号		
按分率		按分後金額	26,000

- ※ 領収書は重ならないように貼付すること。なお、領収書が大きい場合は、記入欄を一つにまとめたり、別添とすることも可能である。
- ※ 「整理番号」欄には出納簿の該当する整理番号を記載し、「経費項目」欄には該当する経費項目に○を記載すること。
- ※ 按分した場合は、按分率欄及び按分後金額欄に記載すること。

領収書整理票

(議員名:長江正成)

整理番号	経費項目	調査研究費	研修費	広報広聴費	要請陳情等活動費	会議費	資料作成費	資料購入費	事務所費	事務費	人件費
/									○		



普通預金 4
(兼お借入明細)

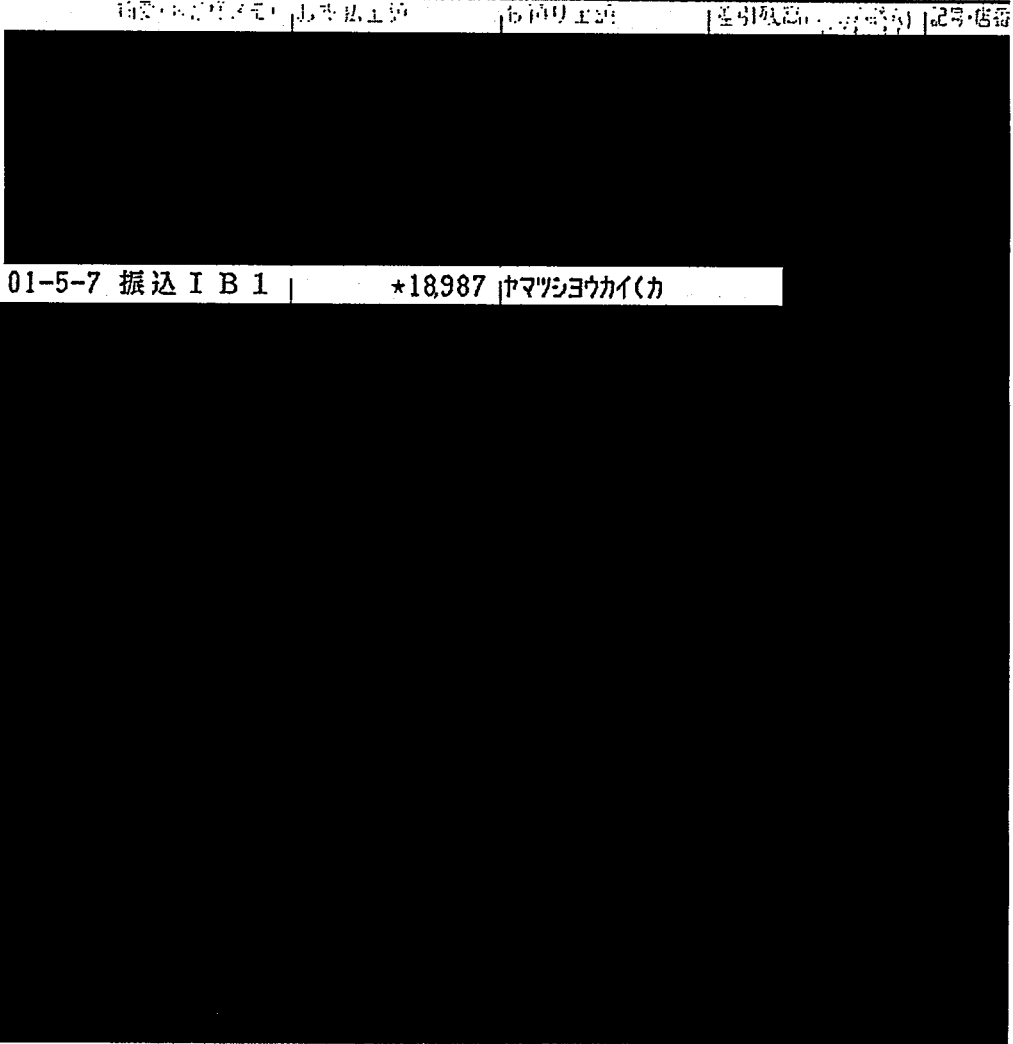

01-5-7 振込 I B 1 *18987 中マツシヨウカイ(カ)



除外日 3月29日~4月7日を除く

利用期間 3月25日~4月25日

$$18,987 \times \frac{22}{32} \times \frac{1}{2} = 6,526$$

用途内容	事務所灯油代4月分 5月7日支払	
按分率	1/2	按分後金額 6,526

- ※ 領収書は重ならないように貼付すること。なお、領収書が大きい場合は、記入欄を一つにまとめたり、別添とする事も可能である。
- ※ 「整理番号」欄には出納簿の該当する整理番号を記載し、「経費項目」欄には該当する経費項目に○を記載すること。
- ※ 按分した場合は、按分率欄及び按分後金額欄に記載すること。

領収書整理票

(議員名:長江正成)

整理番号	乙	経費項目	調査研究費	研修費	広報広聴費	要請陳情 等活動費	会議費	資料作成費	資料購入費	事務所費	事務費	人件費
											○	



普通預金(兼お借入明細)

3

日 付 納 入 振 込 主 体 振 込 主 体 金 額

D 1- 5- 7	電話料金	3,467	トヨタ銀行
[Redacted Content]			

利用期間 3月1日~3月31日

除7日 3月29日~3月31日

$$3,467 \times \frac{28}{31} \times \frac{1}{2} = 1565$$

使途内容	長江正成携帯電話 5月7日支払		
按分率	1/2	按分後金額	1565

- ※ 領収書は重ならないように貼付すること。なお、領収書が大きい場合は、記入欄を一つにまとめたり、別添とすることも可能である。
- ※ 「整理番号」欄には出納簿の該当する整理番号を記載し、「経費項目」欄には該当する経費項目に○を記載すること。
- ※ 按分した場合は、按分率欄及び按分後金額欄に記載すること。

領収書整理票

(議員名:長江正成)

整理番号	6	経費項目	調査研究費	研修費	広報広聴費	要請陳情等活動費	会議費	資料作成費	資料購入費	事務所費	事務費	人件費
										○		



普通預金(兼お借入明細)

3

日 付 領 収 票 振 込 主 体 振 込 主 体 残 高

1												
2												
3												
4												
5												
6												
7												
8												
9												
10												
11												
12												
13												
14												
15												
16												
17												
18												
19												
20												
21												
22												
23												
24												
25												
26												
27												
28												
29												
30												
31												
32												
33												
34												
35												
36												
37												
38												
39												
40												
41												
42												
43												
44												
45												
46												
47												
48												
49												
50												
51												
52												
53												
54												
55												
56												
57												
58												
59												
60												
61												
62												
63												
64												
65												
66												
67												
68												
69												
70												
71												
72												
73												
74												
75												
76												
77												
78												
79												
80												
81												
82												
83												
84												
85												
86												
87												
88												
89												
90												
91												
92												
93												
94												
95												
96												
97												
98												
99												
100												

D 1- 5-10 水道料金 3,834 円

利用期間 1月24日～3月22日

用途内容	事務所上下水道料金 平成31年度 第1期分 5月10日支払		
按分率	1/2	按分後金額	1,917

※ 領収書は重ならないように貼付すること。なお、領収書が大きい場合は、記入欄を一つにまとめたり、別添とすることも可能である。
 ※ 「整理番号」欄には出納簿の該当する整理番号を記載し、「経費項目」欄には該当する経費項目に○を記載すること。
 ※ 按分した場合は、按分率欄及び按分後金額欄に記載すること。

領収書整理票

(議員名:長江正成)

整理番号	8	経費項目	調査研究費	研修費	広報広聴費	要請陳情等活動費	会議費	資料作成費	資料購入費	事務所費	事務費	人件費
											○	



9

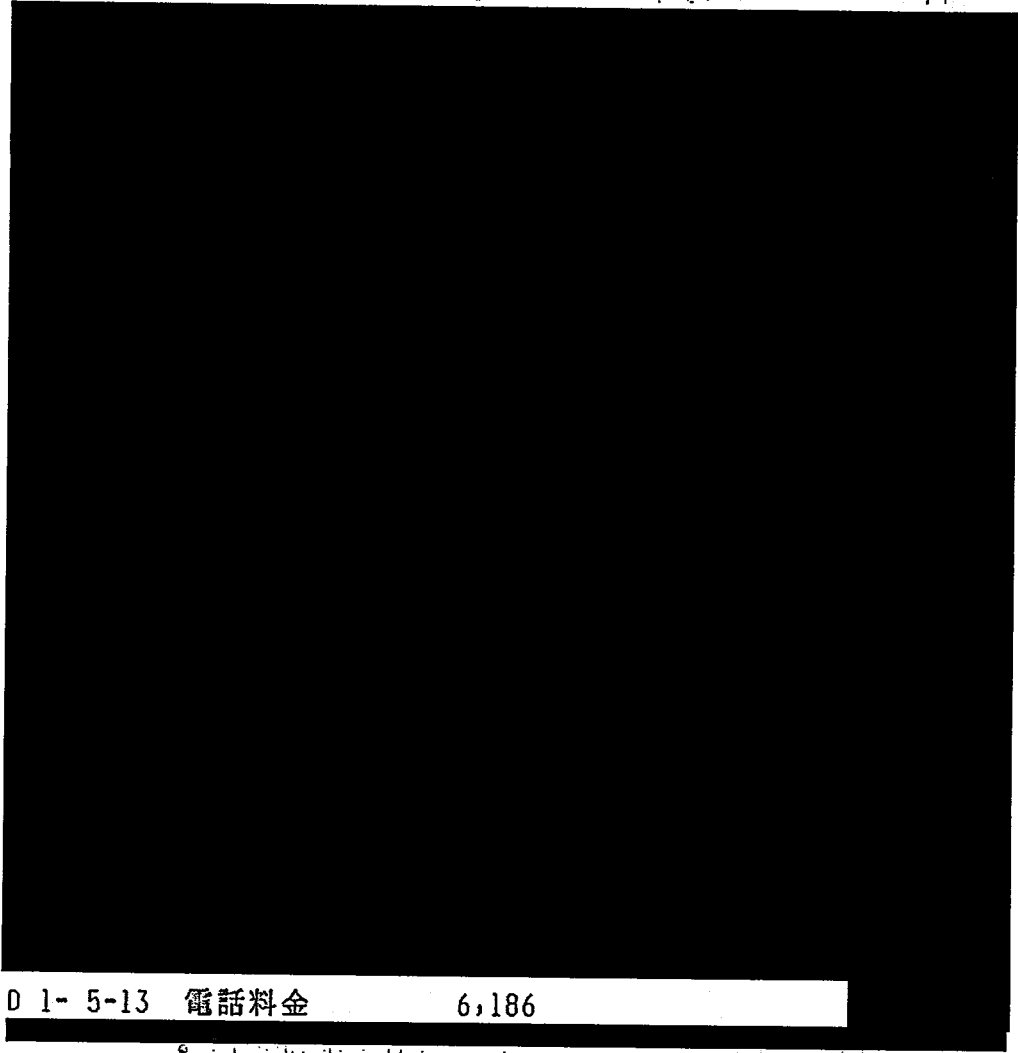

D 1- 5-13 電話料金 6,186

日割計算 (3月29日~4月7日を除く)

$$6,186 \times \frac{40}{59} \times \frac{1}{2} = 2,568$$

利用期間 2月11日~4月10日

使途内容	事務所電話代 5月13日支払		
按分率	1/2	按分後金額	2,568

- ※ 領収書は重ならないように貼付すること。なお、領収書が大きい場合は、記入欄を一つにまとめたり、別添とすることも可能である。
- ※ 「整理番号」欄には出納簿の該当する整理番号を記載し、「経費項目」欄には該当する経費項目に○を記載すること。
- ※ 按分した場合は、按分率欄及び按分後金額欄に記載すること。

領収書整理票

(議員名:長江正成)

整理番号	9	経費項目	調査研究費	研修費	広報広聴費	要請陳情等活動費	会議費	資料作成費	資料購入費	事務所費	事務費	人件費
					○							

領 収 証

長 江 正 成 様

No. _____

★ ￥ 20,000

但 県政報告配布 1,000枚 × 20円

2019年 5月 10日 上記正に領収いたしました

内 訳

税抜金額	
消費税額等(%)	

収 入 印 紙

コクヨ 57-1097

使途内容	ポスティング代 県政レポート 2019年春号	
按分率		按分後金額
		20,000

- ※ 領収書は重ならないように貼付すること。なお、領収書が大きい場合は、記入欄を一つにまとめたり、別添とすることも可能である。
- ※ 「整理番号」欄には出納簿の該当する整理番号を記載し、「経費項目」欄には該当する経費項目に○を記載すること。
- ※ 按分した場合は、按分率欄及び按分後金額欄に記載すること。

領収書整理票

(議員名:長江正成)

整理番号	10	経費項目	調査研究費	研修費	広報広聴費	要請陳情等活動費	会議費	資料作成費	資料購入費	事務所費	事務費	人件費
					○							

領 収 書

第 502541-29号

おなまえ	長江正成様				<領収内訳> 現金 19,270 円 小切手 円 切手 円 証紙 円				<業務委託元等> <input type="checkbox"/> 株式会社ゆうちょ銀行 <input type="checkbox"/> 株式会社かんぽ生命保険 <input type="checkbox"/> 郵便貯金・簡易生命保険管理機構			
受領金額	百万	千	円	円	¥19,270				内消費税額 円			

※ 金額欄を訂正しているものは無効です

		お取引の内容															
郵便	切手・葉書・印紙・販売品の販売	別納 (@ 82 円) × 235 (枚・個・通・件)															
	郵便料金の収納	(@ 円) × (枚・個・通・件)															
	〔別納 計器予納金 受取人払〕 〔着払 その他()〕	(@ 円) × (枚・個・通・件)															
		(@ 円) × (枚・個・通・件)															
貯金																	
保険	2回目以降の保険料の払込み	保険証券(書)の記号番号						払込期間及び払込月数									
		年	月	期	から	年	月	期	まで	年	月	期	から	年	月	期	まで
		年	月	期	から	年	月	期	まで	年	月	期	から	年	月	期	まで
物販等	店頭販売商品の販売 カタログ販売 その他()																

上記の金額を、確かに領収いたしました。

1 年 5 月 13 日

取扱郵便局 瀬戸陶原 郵便局

電話番号 0561-82-6996

日本郵便株式会社
(所在地: 東京都千代田区霞が関1-3-2)

受領者氏名

【郵便局】
収入印紙

課税相当額
以上貼付

担当者
印

※ 裏面の「ご注意」欄をご確認ください。

第 502541-29号

県政レポート分として 50%計上

使途内容	議会活動広報誌発送代 県政レポート2019年春号		
按分率	1/2	按分後金額	9,635

- ※ 領収書は重ならないように貼付すること。なお、領収書が大きい場合は、記入欄を一つにまとめたり、別添とすることも可能である。
- ※ 「整理番号」欄には出納簿の該当する整理番号を記載し、「経費項目」欄には該当する経費項目に○を記載すること。
- ※ 按分した場合は、按分率欄及び按分後金額欄に記載すること。

領収書整理票

(議員名:長江正成)

整理番号	//	経費項目	調査研究費	研修費	広報広聴費	要請陳情等活動費	会議費	資料作成費	資料購入費	事務所費	事務費	人件費
					○							

領収書

第 502541-30 号

おなまえ	長江正成様		<領収内訳>		<業務委託元等>	
現金	16400 円		現金	16400 円		<input type="checkbox"/> 株式会社ゆうちょ銀行
小切手	円		小切手	円		<input type="checkbox"/> 株式会社かんぽ生命保険
切手	円		切手	円		<input type="checkbox"/> 郵便貯金・簡易生命保険管理機構
証紙	円		証紙	円		
受領金額	百万	千	円	[内消費税額] 円		
		16	400			

※ 金額欄を訂正しているものは無効です

お取引の内容	
郵、便	切手・葉書・印紙・販売品の販売 郵便料金の収納 (別納 計器予納金 受取人払) (着払 その他())
貯金	
保険	2回目以降の保険料の払込み
物販等	店頭販売商品の販売 カタログ販売 その他()

上記の金額を、確かに領収いたしました。

取扱郵便局 瀬戸陶原 郵便局

1 年 5 月 14 日

電話番号 0561-82-6996

日本郵便株式会社

(所在地: 東京都千代田区霞が関1-3-2)

受領者氏名 XXXXXXXXXX

[郵便局]
収入印紙

課税相当額
以上貼付

担当者
印

※ 裏面の「ご注意」欄をご確認ください。

第 502541-30 号

県政レポート分として 50% 計上

使途内容	議会活動広報誌発送代 県政レポート2019年春号		
按分率	1/2	按分後金額	8,200

※ 領収書は重ならないように貼付すること。なお、領収書が大きい場合は、記入欄を一つにまとめたり、別添とすることも可能である。

※ 「整理番号」欄には出納簿の該当する整理番号を記載し、「経費項目」欄には該当する経費項目に○を記載すること。

※ 按分した場合は、按分率欄及び按分後金額欄に記載すること。

領収書整理票

(議員名:長江正成)

整理番号	12	経費項目	調査研究費	研修費	広報広聴費	要請陳情等活動費	会議費	資料作成費	資料購入費	事務所費	事務費	人件費
					○							

領 収 書

第448508-02号

おなまえ	長江 正成 様		<領収内訳>	現金 17,466 円		<業務委託元等>
受領金額	百円	千円	小切手	円		<input type="checkbox"/> 株式会社ゆうちょ銀行
	¥	17	切手	円		<input type="checkbox"/> 株式会社かんぽ生命保険
		466	証紙	円		<input type="checkbox"/> 郵便貯金・簡易生命保険管理機構

※ 金額欄を訂正しているものは無効です

お取引の内容		払込期間及び払込月数		
郵便	切手・葉書・印紙・販売品の販売 郵便料金の収納 〔別納 計器予納金 受取人払〕 〔着払 その他()〕	82 円	×	213 (枚・個・通・件)
貯金				
保険	2回目以降の保険料の払込み			年 月期から 年 月期まで 年 か月分
				年 月期から 年 月期まで 年 か月分
				年 月期から 年 月期まで 年 か月分
物販等	店頭販売商品の販売 カタログ販売 その他()			

上記の金額を、確かに領収いたしました。

1 年 5 月 14 日

取扱郵便局

瀬戸川 陶原 郵便局

電話番号

0561-82-6996

【郵便局】
収入印紙

課税相当額
以上貼付

日本郵便株式会社

(所在地:東京都千代田区霞が関1-3-2)

受領者氏名

担当者
印

※ 裏面の「ご注意」欄をご確認ください。

第448508-02号

県政レポート分として50%計上

使途内容	議会活動広報誌発送代 県政レポート2019年春号		
按分率	1/2	按分後金額	8,733

※ 領収書は重ならないように貼付すること。なお、領収書が大きい場合は、記入欄を一つにまとめたり、別添とする事も可能である。

※ 「整理番号」欄には出納簿の該当する整理番号を記載し、「経費項目」欄には該当する経費項目に○を記載すること。

※ 按分した場合は、按分率欄及び按分後金額欄に記載すること。

領収書整理票

(議員名:長江正成)

整理番号	13	経費項目	調査研究費	研修費	広報広聴費	要請陳情等活動費	会議費	資料作成費	資料購入費	事務所費	事務費	人件費
					○							

領収書

第448508-01号

おなまえ	長江 正成 様	<領収内訳>	<業務委託元等>
受領金額	18040 円	現金 18040 円	<input type="checkbox"/> 株式会社ゆうちょ銀行
内消費税額	円	小切手 円	<input type="checkbox"/> 株式会社かんぼ生命保険
		切手 円	<input type="checkbox"/> 郵便貯金・簡易生命保険管理機構
		証紙 円	

※ 金額欄を訂正しているものは無効です

お取引の内容	
郵便	切手・葉書・印紙・販売品の販売 郵便料金の収納 (別納 計器予納金 受取人払 着払 その他)
貯金	
保険	2回目以降の保険料の払込み
物販等	店頭販売商品の販売 カタログ販売 その他

上記の金額を、確かに領収いたしました。

取扱郵便局

瀬戸 陶原 郵便局

[郵便局] 収入印紙

1 年 5 月 14 日

電話番号

0561-82-6996

課税相当額以上貼付

日本郵便株式会社

(所在地:東京都千代田区霞が関1-3-2)

受領者氏名

担当者印

※ 裏面の「ご注意」欄をご確認ください。

第448508-01号

県政レポート分として 50% 計上

使途内容	議会活動広報誌発送代 県政レポート2019年春号		
按分率	1/2	按分後金額	9,020

※ 領収書は重ならないように貼付すること。なお、領収書が大きい場合は、記入欄を一つにまとめたり、別添とすることも可能である。

※ 「整理番号」欄には出納簿の該当する整理番号を記載し、「経費項目」欄には該当する経費項目に○を記載すること。

※ 按分した場合は、按分率欄及び按分後金額欄に記載すること。

領収書整理票

(議員名:長江正成)

整理番号	14	経費項目	調査研究費	研修費	広報広聴費	要請陳情等活動費	会議費	資料作成費	資料購入費	事務所費	事務費	人件費
										○		



普通預金(兼お借入明細)

3

日 付 納 入 振 込 金 種 別 振 込 金 種 別 金 額

[Redacted]		
D 1- 5-15	電気料金	28,869
[Redacted]		

日割計算 (4月1日~4月7日を除く)

$$28,869 \times \frac{24}{31} \times \frac{1}{2} = 11,175$$

利用期間 4月 / 日 ~ 5月 / 日

使途内容	事務所電気料金 4月分 5月 15日支払		
按分率	1/2	按分後金額	11,175

- ※ 領収書は重ならないように貼付すること。なお、領収書が大きい場合は、記入欄を一つにまとめたり、別添とすることも可能である。
- ※ 「整理番号」欄には出納簿の該当する整理番号を記載し、「経費項目」欄には該当する経費項目に○を記載すること。
- ※ 按分した場合は、按分率欄及び按分後金額欄に記載すること。

領収書整理票

(議員名: 長江正成)

整理番号	15	経費項目	調査研究費	研修費	広報広聴費	要請陳情等活動費	会議費	資料作成費	資料購入費	事務所費	事務費	人件費
											○	



普通預金 (兼お借入明細) **4**

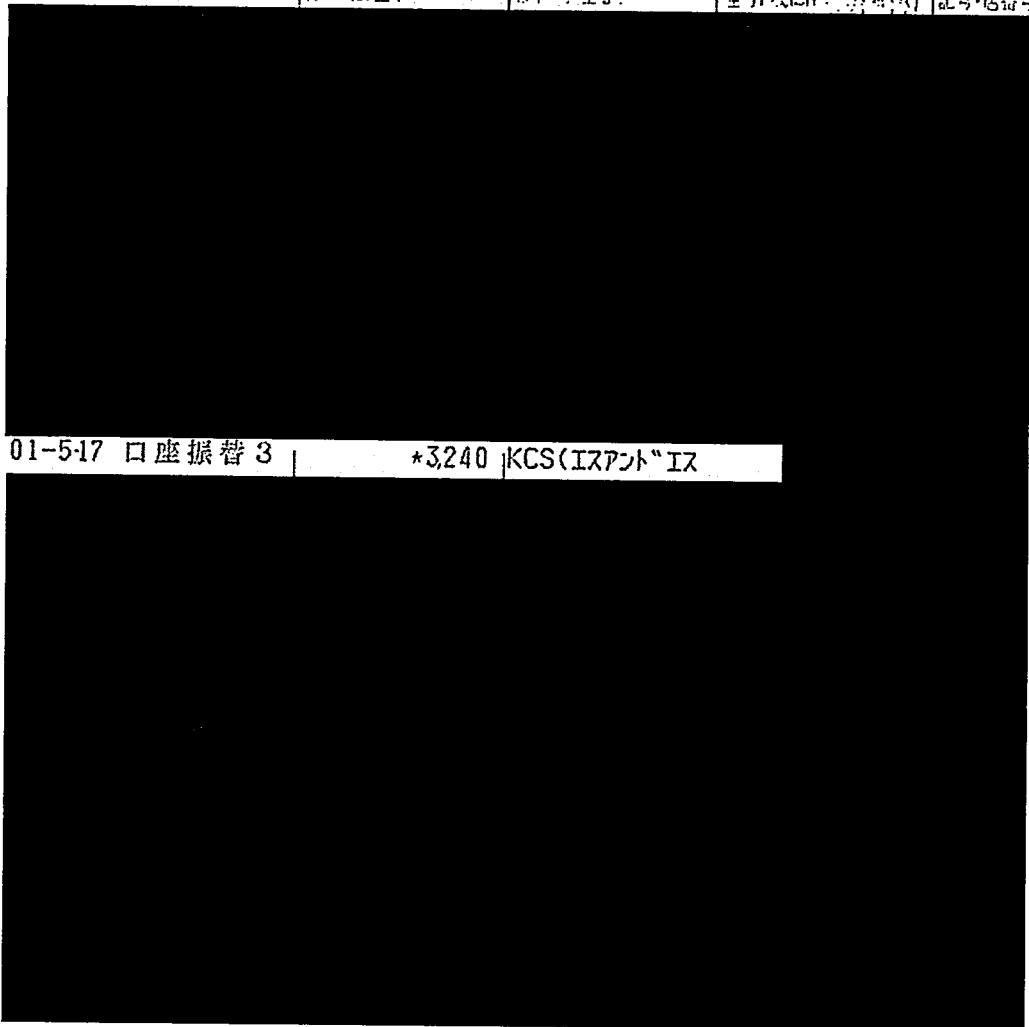

01-5-17 口座振替 3 | *3,240 | KCS(インタ"イス



● 11月1日... ● 11月1日... ● 11月1日...
 K.M. 11月1日
 L. 11月1日
 O. 11月1日
 R. 11月1日
 T. 11月1日

日割計算 (4月1日~7日を除く)

$$3,240 \times \frac{23}{30} \times \frac{1}{2} = 1,242$$

使途内容	事務所コピー機保守代 カウンター料金 4月分		
按分率	1/2	按分後金額	1,242

- ※ 領収書は重ならないように貼付すること。なお、領収書が大きい場合は、記入欄を一つにまとめたり、別添とすることも可能である。
- ※ 「整理番号」欄には出納簿の該当する整理番号を記載し、「経費項目」欄には該当する経費項目に○を記載すること。
- ※ 按分した場合は、按分率欄及び按分後金額欄に記載すること。

領収書整理票

(議員名:長江正成)

整理番号	16	経費項目	調査研究費	研修費	広報広聴費	要請陳情等活動費	会議費	資料作成費	資料購入費	事務所費	事務費	人件費
											○	

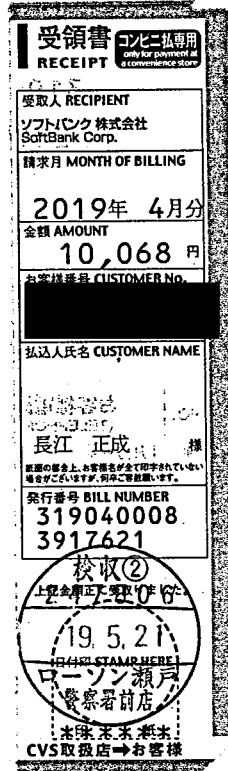

日割計算 (4月1日~7日を除く)

$$10,068 \times \frac{23}{30} \times \frac{1}{2} = 3,859$$

利用期間 4月1日~4月30日

使途内容	事務所FAX電話代 4月分 5月21日支払		
按分率	1/2	按分後金額	3,859

- ※ 領収書は重ならないように貼付すること。なお、領収書が大きい場合は、記入欄を一つにまとめたり、別添とすることも可能である。
- ※ 「整理番号」欄には出納簿の該当する整理番号を記載し、「経費項目」欄には該当する経費項目に○を記載すること。
- ※ 按分した場合は、按分率欄及び按分後金額欄に記載すること。

領収書整理票

(議員名:長江正成)

整理番号	17	経費項目	調査研究費	研修費	広報広聴費	要請陳情等活動費	会議費	資料作成費	資料購入費	事務所費	事務費	人件費
											○	



普通預金(兼お借入明細)

3

日 付 領 収 票 振 込 金 種 別 振 込 金 種 別



D 1- 5-21 ガス料金 934 トウホウガス

利用期間 4月9日~5月10日

使途内容	事務所ガス料金		
	5月21日支払		
按分率	1/2	按分後金額	467

- ※ 領収書は重ならないように貼付すること。なお、領収書が大きい場合は、記入欄を一つにまとめたり、別添とすることも可能である。
- ※ 「整理番号」欄には出納簿の該当する整理番号を記載し、「経費項目」欄には該当する経費項目に○を記載すること。
- ※ 按分した場合は、按分率欄及び按分後金額欄に記載すること。

領収書整理票

(議員名:長江正成)

整理番号	18	経費項目	調査研究費	研修費	広報広聴費	要請陳情等活動費	会議費	資料作成費	資料購入費	事務所費	事務費	人件費
					○							

領 収 証

長 江 正 成 様

No. _____

★ ￥ 20,000

但 県政報告配布 1000枚×20円
 / 年 5 月 23 日 上記正に領収いたしました

内 訳

税抜金額 _____
 消費税額等(%) _____

取 入
 印 紙

コクヨ フケ-1097

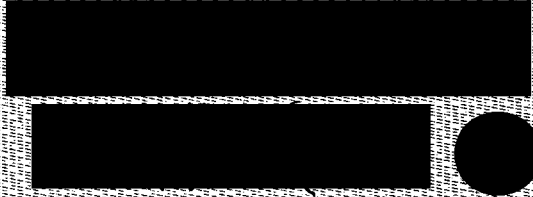

使途内容	ポスティング代 県政レポート 2019年春号	
按分率	按分後金額	20,000

- ※ 領収書は重ならないように貼付すること。なお、領収書が大きい場合は、記入欄を一つにまとめたり、別添とすることも可能である。
- ※ 「整理番号」欄には出納簿の該当する整理番号を記載し、「経費項目」欄には該当する経費項目に○を記載すること。
- ※ 按分した場合は、按分率欄及び按分後金額欄に記載すること。

領収書整理票

(議員名:長江正成)

整理番号	19	経費項目	調査研究費	研修費	広報広聴費	要請陳情等活動費	会議費	資料作成費	資料購入費	事務所費	事務費	人件費
											○	



普通預金(兼お借入明細)

3

日 付 領 受 金額(円) 振込先(銀行名)

D 1- 5-23	21,548	SMBC(セブツクス)			

21,548円のうち対象額9,504円

利用期間 3月21日~4月20日

beat/entryサービス代	8,800円
消費税	704円
計	9,504円

使途内容	事務所コピー機保守代 (セキュリティ、ネットワーク関連費) 4月分		
按分率	1/2	按分後金額	3,219

日割計算 (3月29日~4月7日を除く)

$$9,504 \times \frac{21}{31} \times \frac{1}{2} = 3,219$$

- ※ 領収書は重ならないように貼付すること。なお、領収書が大きい場合は、記入欄を一つにまとめたり、別添とすることも可能である。
- ※ 「整理番号」欄には出納簿の該当する整理番号を記載し、「経費項目」欄には該当する経費項目に○を記載すること。
- ※ 按分した場合は、按分率欄及び按分後金額欄に記載すること。

領収書整理票

(議員名:長江正成)

整理番号	20	経費項目	調査研究費	研修費	広報広聴費	要請陳情等活動費	会議費	資料作成費	資料購入費	事務所費	事務費	人件費
											○	



普通預金(兼お借入明細)

3

日 付 納 入 金 種 別 金額 振込先

D 1- 5-23	21,548	SMBC(セロックス)					

21,548円のうち対象額2,980円

エコミラベル	2,000円
カラーペーパー	760円
計	2,760円
消費税	220円
合計	2,980円

使途内容	事務所コピー機事務用品代		
	又 月分		
按分率	1/2	按分後金額	1,490

- ※ 領収書は重ならないように貼付すること。なお、領収書が大きい場合は、記入欄を一つにまとめたり、別添とすることも可能である。
- ※ 「整理番号」欄には出納簿の該当する整理番号を記載し、「経費項目」欄には該当する経費項目に○を記載すること。
- ※ 按分した場合は、按分率欄及び按分後金額欄に記載すること。

領収書整理票

(議員名:長江正成)

整理番号	2/	経費項目	調査研究費	研修費	広報広聴費	要請陳情等活動費	会議費	資料作成費	資料購入費	事務所費	事務費	人件費
									○			



普通預金(兼お借入明細)

3

日 付 領 収 票 番号 振込先名 振込金額

1 2 3 4 5 6 7 8 9 10 11 12 13 14 15 16 17 18 19 20 21 22 23 24 25 26 27 28 29 30 31 32 33 34 35 36 37 38 39 40 41 42 43 44 45 46 47 48 49 50 51 52 53 54 55 56 57 58 59 60 61 62 63 64 65 66 67 68 69 70 71 72 73 74 75 76 77 78 79 80 81 82 83 84 85 86 87 88 89 90 91 92 93 94 95 96 97 98 99 100	
D 1- 5-23	3,400 SMBC(三井)JYC

使途内容	読売新聞 朝刊代 5月分		
	5月23日支払		
按分率		按分後金額	3,400

- ※ 領収書は重ならないように貼付すること。なお、領収書が大きい場合は、記入欄を一つにまとめたり、別添とすることも可能である。
- ※ 「整理番号」欄には出納簿の該当する整理番号を記載し、「経費項目」欄には該当する経費項目に○を記載すること。
- ※ 按分した場合は、按分率欄及び按分後金額欄に記載すること。

領収書整理票

(議員名:長江正成)

整理番号	ZZ	経費項目	調査研究費	研修費	広報広聴費	要請陳情等活動費	会議費	資料作成費	資料購入費	事務所費	事務費	人件費
									○			



普通預金(兼お借入明細)

3

日 付 振込先 振込金額 振込元 振込先

D 1- 5-27		3,086	DF.ツアマンホカ		

使途内容	朝日新聞 朝刊代 5月分 5月27日支払		
按分率		按分後金額	3,086

- ※ 領収書は重ならないように貼付すること。なお、領収書が大きい場合は、記入欄を一つにまとめたり、別添とすることも可能である。
- ※ 「整理番号」欄には出納簿の該当する整理番号を記載し、「経費項目」欄には該当する経費項目に○を記載すること。
- ※ 按分した場合は、按分率欄及び按分後金額欄に記載すること。

領収書整理票

(議員名:長江正成)

整理番号	23	経費項目	調査研究費	研修費	広報広聴費	要請陳情等活動費	会議費	資料作成費	資料購入費	事務所費	事務費	人件費
											○	

電話料金等払込受領証
西日本ご利用分

ATMまたはゆうちょ銀行郵便局でお支払いの場合は、左側之枚をお出しください。上記以外でお支払いの場合は切り取らないでください。

ご請求先氏名
長江 正成 様

お客様番号
[REDACTED]

2019年 5月ご請求分

金額(円)
¥4,330-

受取人
NTTファイナンス株 [REDACTED]

お問合せ先 (無料)
0800-3335550

領収印
247806
'19.5.28
ローソン瀬戸警察署前店

収入印紙貼付欄
(金融機関・CVS用)→お客様

日割計算 (4月1日から4月7日を除く)

$$4,330 \times \frac{23}{30} \times \frac{1}{2} = 1659$$

利用期間 4月1日~4月30日

使途内容	事務所フレックスト利用料 4月分 5月28日 支払		
按分率	1/2	按分後金額	1,659

- ※ 領収書は重ならないように貼付すること。なお、領収書が大きい場合は、記入欄を一つにまとめたり、別添とすることも可能である。
- ※ 「整理番号」欄には出納簿の該当する整理番号を記載し、「経費項目」欄には該当する経費項目に○を記載すること。
- ※ 按分した場合は、按分率欄及び按分後金額欄に記載すること。

領収書整理票

(議員名:長江正成)

整理番号	24	経費項目	調査研究費	研修費	広報広聴費	要請陳情等活動費	会議費	資料作成費	資料購入費	事務所費	事務費	人件費
											○	



普通預金(兼お借入明細)

3

日 付 振 込 主 体 振 込 主 体 金 額

01-5-31	電話料金	3,606	トヨタ									

日割計算 (4月1日~4月7日を除く)

利用期間 4月1日~4月30日

$$3,606 \times \frac{23}{30} \times \frac{1}{2} = 1,382$$

使途内容	長江正成携帯電話 5月31日支払		
按分率	1/2	按分後金額	1,382

- ※ 領収書は重ならないように貼付すること。なお、領収書が大きい場合は、記入欄を一つにまとめたり、別添とすることも可能である。
- ※ 「整理番号」欄には出納簿の該当する整理番号を記載し、「経費項目」欄には該当する経費項目に○を記載すること。
- ※ 按分した場合は、按分率欄及び按分後金額欄に記載すること。

領収書整理票

(議員名:長江正成)

整理番号	25	経費項目	調査研究費	研修費	広報広聴費	要請陳情等活動費	会議費	資料作成費	資料購入費	事務所費	事務費	人件費
					○							

領 収 証

長江正成

様

No. _____

★ ￥86,000

但 県政報告配布 4,300枚 × 20円
 令和元年 5月31日 上記正に領収いたしました

内 訳

税抜金額

消費税額等(%)

取 入
印 紙

コクヨ ケー1097

使途内容	ポスティング代 県政レポート 2019年春号	
按分率	按分後金額	86,000

- ※ 領収書は重ならないように貼付すること。なお、領収書が大きい場合は、記入欄を一つにまとめたり、別添とすることも可能である。
- ※ 「整理番号」欄には出納簿の該当する整理番号を記載し、「経費項目」欄には該当する経費項目に○を記載すること。
- ※ 按分した場合は、按分率欄及び按分後金額欄に記載すること。

領収書整理票

(議員名:長江正成)

整理番号	/	経費項目	調査研究費	研修費	広報広聴費	要請陳情等活動費	会議費	資料作成費	資料購入費	事務所費	事務費	人件費
									○			



普通預金(兼お借入明細)

3

日 付 前 金 小 振 込 金 額 振 込 金 額



D 1- 6- 3 新聞代 14,923 トクゲツイトウカフツ

使途内容	中日新聞 朝刊夕刊代 5 月分 日本経済新聞 朝刊代 5 月分 中部経済新聞代 5 月分 毎日新聞朝刊代 6 月分 6 月 3 日 支払
按分率	按分後金額 14,923

- ※ 領収書は重ならないように貼付すること。なお、領収書が大きい場合は、記入欄を一つにまとめたり、別添とすることも可能である。
- ※ 「整理番号」欄には出納簿の該当する整理番号を記載し、「経費項目」欄には該当する経費項目に○を記載すること。
- ※ 按分した場合は、按分率欄及び按分後金額欄に記載すること。

領収書整理票

(議員名:長江正成)

整理番号	10	経費項目	調査研究費	研修費	広報広聴費	要請陳情等活動費	会議費	資料作成費	資料購入費	事務所費	事務費	人件費
											○	



普通預金(兼お借入明細)

5

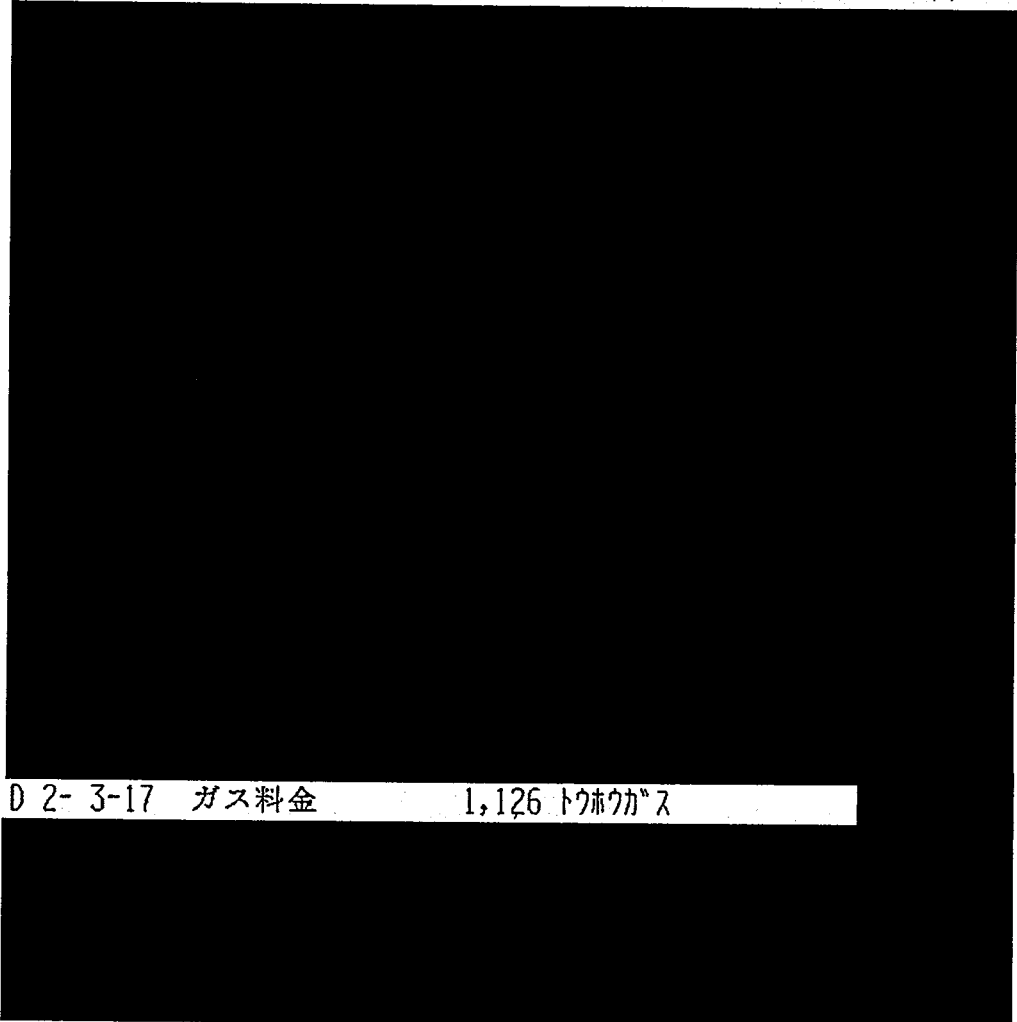

D 2- 3-17 ガス料金 1,126 トリホウガス

利用期間 2月 7日～ 3月 6日

使途内容	事務所ガス料金 3月 17日支払		
按分率	1/2	按分後金額	563円

- ※ 領収書は重ならないように貼付すること。なお、領収書が大きい場合は、記入欄を一つにまとめたり、別添とすることも可能である。
- ※ 「整理番号」欄には出納簿の該当する整理番号を記載し、「経費項目」欄には該当する経費項目に○を記載すること。
- ※ 按分した場合は、按分率欄及び按分後金額欄に記載すること。

領収書整理票

(議員名:長江正成)

整理番号	12	経費項目	調査研究費	研修費	広報広聴費	要請陳情等活動費	会議費	資料作成費	資料購入費	事務所費	事務費	人件費
									○			



普通預金(兼お借入明細)

5

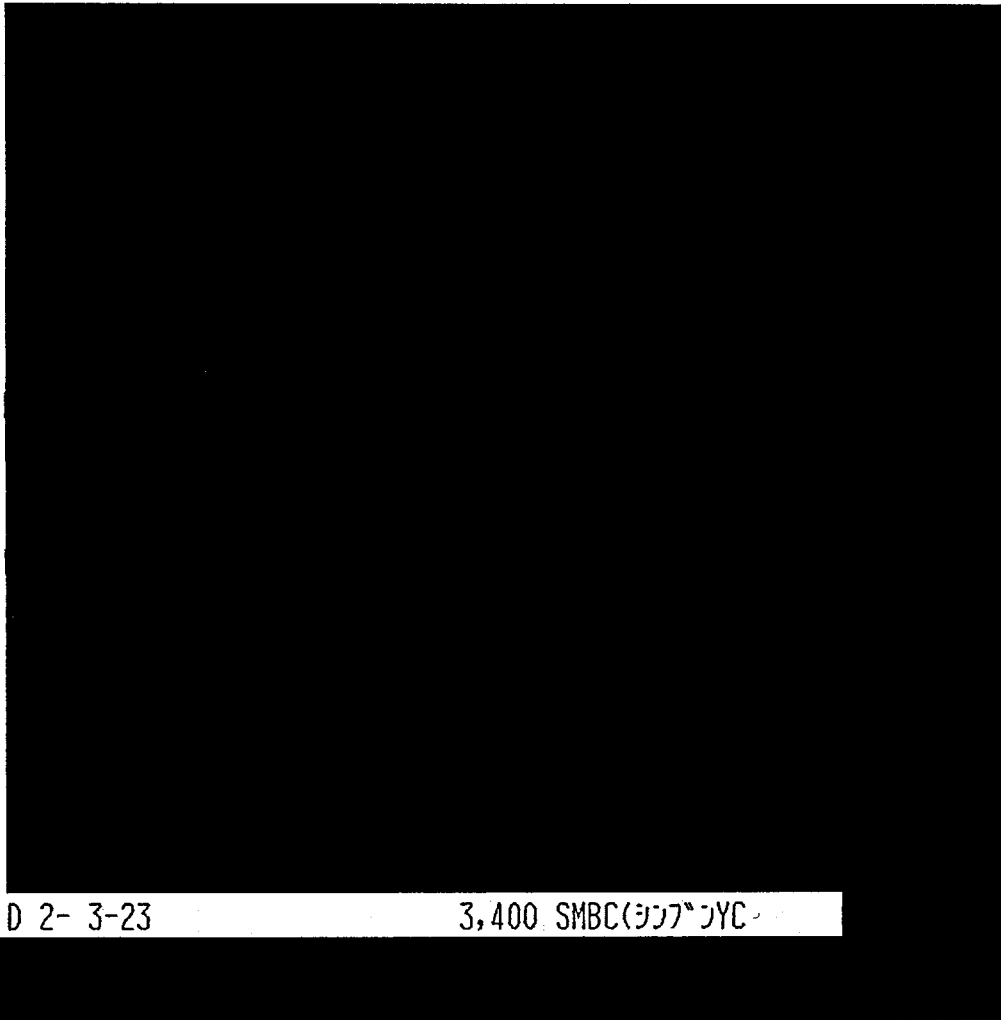

D 2- 3-23 3,400 SMBC(シブアノJC)

用途内容	読売新聞 朝刊代 3月 23日支払		
按分率		按分後金額	3,400円

- ※ 領収書は重ならないように貼付すること。なお、領収書が大きい場合は、記入欄を一つにまとめたり、別添とすることも可能である。
- ※ 「整理番号」欄には出納簿の該当する整理番号を記載し、「経費項目」欄には該当する経費項目に○を記載すること。
- ※ 按分した場合は、按分率欄及び按分後金額欄に記載すること。

領収書整理票

(議員名:長江正成)

整理番号	13	経費項目	調査研究費	研修費	広報広聴費	要請陳情等活動費	会議費	資料作成費	資料購入費	事務所費	事務費	人件費
											○	

電話料金等払込受領証
西日本ご利用分

ATMまたはゆうちょ銀行郵便局でお支払いの場合は、左側金額をお出しください。上記以外でお支払いの場合は切り取らないでください。

ご請求先氏名
長江 正成 様

お客様番号
[REDACTED]

2020年 3月ご請求分

金額(円)
¥4,301-

受取人
NTTファイナンス株 [REDACTED]

お問合せ先 (無料)
0800-3335550

領収(取)印
163096
20.3.24
ソノ
神戸支店

取入印紙貼付欄
(金融機関・CVS用)→お客様

利用期間 2月1日～2月29日。

使途内容	事務所フレッツ光ネクスト利用料 3月24日 支払		
按分率	1/2	按分後金額	2,150円

- ※ 領収書は重ならないように貼付すること。なお、領収書が大きい場合は、記入欄を一つにまとめたり、別添とすることも可能である。
- ※ 「整理番号」欄には出納簿の該当する整理番号を記載し、「経費項目」欄には該当する経費項目に○を記載すること。
- ※ 按分した場合は、按分率欄及び按分後金額欄に記載すること。

領収書整理票

(議員名:長江正成)

整理番号	14	経費項目	調査研究費	研修費	広報広聴費	要請陳情等活動費	会議費	資料作成費	資料購入費	事務所費	事務費	人件費
											○	

払込受領証 (RECEIPT)

受取人 ソフトバンク株式会社(TM)

払込人氏名(CUSTOMER NAME)

長江 正成 様

お客様番号(CUSTOMER NUMBER)

[REDACTED]

発行番号 3200200090
CALL NUMBER 095926

請求月(MONTH OF BILLING)

2020年 2月分

金額(AMOUNT)

9,857 円

うち消費税等(TAX)

880 円

④

163096

20.3.24

ソフ
バ
ン
ク
源
戸
昔
場
店

(お客様控え)

利用期間 2月 1日～ 2月 29日

使途内容	事務所FAX電話代		
	3月 24日 支払		
按分率	1/2	按分後金額	4,928 円

- ※ 領収書は重ならないように貼付すること。なお、領収書が大きい場合は、記入欄を一つにまとめたり、別添とすることも可能である。
- ※ 「整理番号」欄には出納簿の該当する整理番号を記載し、「経費項目」欄には該当する経費項目に○を記載すること。
- ※ 按分した場合は、按分率欄及び按分後金額欄に記載すること。

領収書整理票

(議員名:長江正成)

整理番号	15	経費項目	調査研究費	研修費	広報広聴費	要請陳情等活動費	会議費	資料作成費	資料購入費	事務所費	事務費	人件費
									○			



普通預金 8
(兼お借入明細)

摘要(お客様メモ) | お支払金額 | お預り金額 | 差引残高(銀行通帳) | 記号・店番号

02-326 振込 I B 1 | *18,810 | (カ)ゼンリン ナゴヤ



● 小切手等の記載に際しては、その印は一枚の紙にのみある手帳の目録をのこり消去してください

● 自動支払い、お振込金などの内容は領収票または金額欄に、漢字またはかな文字で表示します
(お振込人名などをかな表示する場合、一部省略) (または略記させていただきます) (不明な場合は店へご確認ください)

● 記号のご説明
K, M...入金
L...振替入金
O...支払い
R...振替支払い
T...後日記帳済



使途内容	資料購入費 住宅地図(瀬戸市) 2020年3月 発行 3月 26日 支払		
按分率	1/2	按分後金額	9405A

- ※ 領収書は重ならないように貼付すること。なお、領収書が大きい場合は、記入欄を一つにまとめたり、別添とすることも可能である。
- ※ 「整理番号」欄には出納簿の該当する整理番号を記載し、「経費項目」欄には該当する経費項目に○を記載すること。
- ※ 按分した場合は、按分率欄及び按分後金額欄に記載すること。

領収書整理票

(議員名:長江正成)

整理番号	16	経費項目	調査研究費	研修費	広報広聴費	要請陳情等活動費	会議費	資料作成費	資料購入費	事務所費	事務費	人件費
					○							

領収証

No. _____

長江正成 様

〒227701

但 折込

領収日 2年 2月 26日

購読料
折込料
書籍代

朝日新聞サービスアンカー

ASA

ASA 瀬戸

〒489-0805 愛知県瀬戸市陶原町6-10-5
TEL:0561-82-2488 FAX:0561-21-0678

印紙

係印

使途内容	新聞折込料 県政レポート 2020年 春号		
按分率		按分後金額	22,770円

- ※ 領収書は重ならないように貼付すること。なお、領収書が大きい場合は、記入欄を一つにまとめたり、別添とすることも可能である。
- ※ 「整理番号」欄には出納簿の該当する整理番号を記載し、「経費項目」欄には該当する経費項目に○を記載すること。
- ※ 按分した場合は、按分率欄及び按分後金額欄に記載すること。

領収書整理票

(議員名:長江正成)

整理番号	18	経費項目	調査研究費	研修費	広報広聴費	要請陳情等活動費	会議費	資料作成費	資料購入費	事務所費	事務費	人件費
					○							



普通預金 

(兼お借入明細)

摘要(お借入メモ)	お支払主額	お預り主額	差引残高(お借入残高)	記号・店番号
<div style="border: 1px solid black; padding: 5px; margin-bottom: 5px;"> 02-327 振込 I B 1 *371,800 カ)コト"ウタイア° </div>				

●小切手等の振替に際しては、その印は一枚のみにしてある手帳の目録にのみ記載してください

●自動支払い、お振込金などの内容は概要または金額等に、必ずまたはカナ文字で表示します (お振込入名などをカナ表示する場合は、一部省略) (または略記させていただくことがあります) (不明な点は本店へご相談ください)

●記号の説明
 K...入金
 L...振替入金
 O...支払い
 R...振替支払い
 T...現金振替

使途内容	県政レポート 印刷代 2020年 春号		
按分率	按分後金額	371,800円	

※ 領収書は重ならないように貼付すること。なお、領収書が大きい場合は、記入欄を一つにまとめたり、別添とすることも可能である。

※ 「整理番号」欄には出納簿の該当する整理番号を記載し、「経費項目」欄には該当する経費項目に○を記載すること。

※ 按分した場合は、按分率欄及び按分後金額欄に記載すること。

領収書整理票

(議員名:長江正成)

整理番号	19	経費項目	調査研究費	研修費	広報広聴費	要請陳情等活動費	会議費	資料作成費	資料購入費	事務所費	事務費	人件費
					○							



普通預金 8
(兼お借入明細)

摘要(お客様メモ) | お支払金額 | お預り金額 | 差引残高(振込済) | 記号・店番号

02-327 振込 I B 1 | *185,218 | カ)ホ°トスマイル

●印刷内容の正確性に関するご質問は、お電話にてお問い合わせください。お電話の際は、お振込先を必ずお伝えください。

お振込先	お振込金額
02-327 振込 I B 1	*185,218

●自動支払い、お振込金額の内訳は振込票または金額帳に、必ずお振込み文字で表示します。お振込金額などをカテ表示する場合、一円単位(またはお振込先を必ずお伝えください)不明な場合はご店へご連絡ください。

●記号のご説明
K...入金
L...振込入金
O...支払い
R...振替支払い
T...お振込分



使途内容	ポスティング代 県政レポート 2020年 春号 3月27日 支払	
按分率		按分後金額 185,218円

- ※ 領収書は重ならないように貼付すること。なお、領収書が大きい場合は、記入欄を一つにまとめたり、別添とすることも可能である。
- ※ 「整理番号」欄には出納簿の該当する整理番号を記載し、「経費項目」欄には該当する経費項目に○を記載すること。
- ※ 按分した場合は、按分率欄及び按分後金額欄に記載すること。

領収書整理票

(議員名: 長江正成)

整理番号	20	経費項目	調査研究費	研修費	広報広聴費	要請陳情等活動費	会議費	資料作成費	資料購入費	事務所費	事務費	人件費
									○			



普通預金(兼お借入明細)

6

日 付 振 込 要 求 者 振 込 先 振 込 金額 振 込 口座

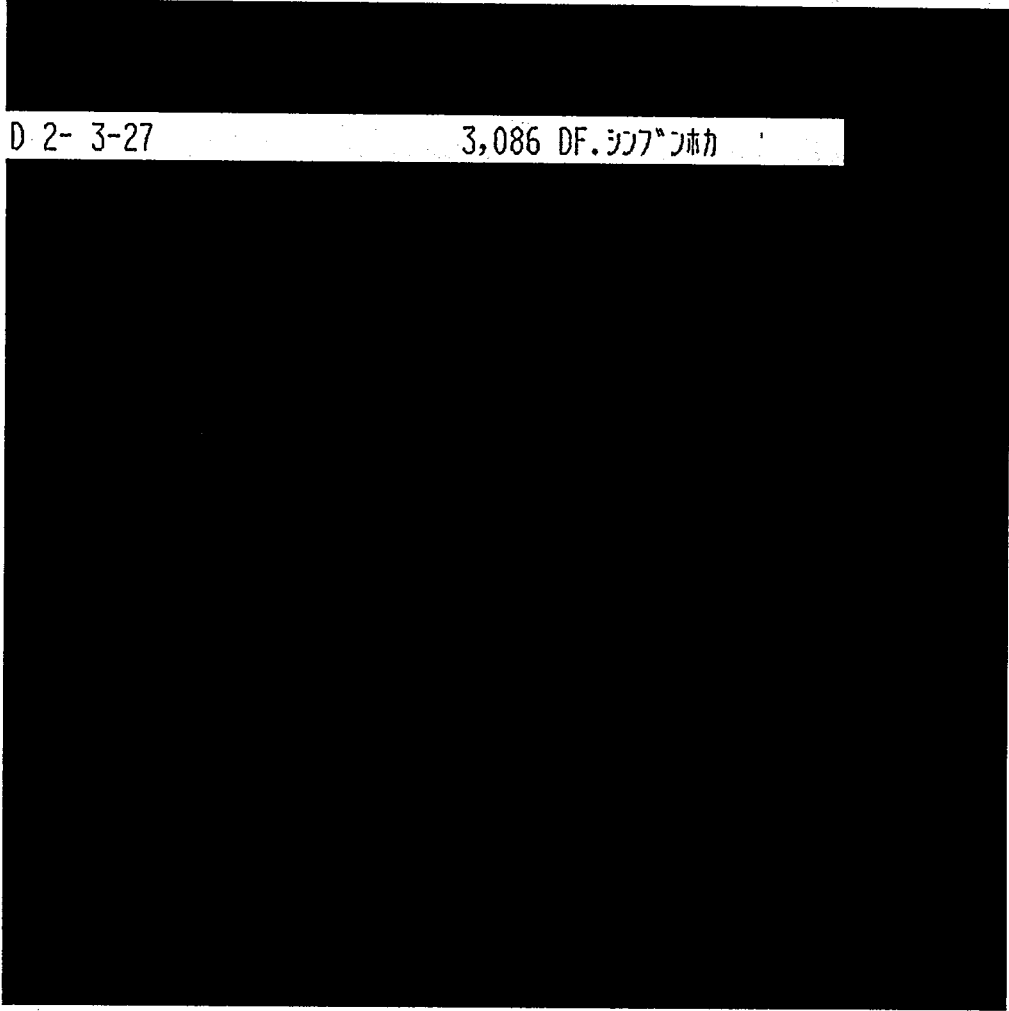

D-2-3-27 3,086 DF. シアツホカ

使途内容	朝日新聞 朝刊代 3月分	
	3月27日支払	
按分率		按分後金額 3,086円

- ※ 領収書は重ならないように貼付すること。なお、領収書が大きい場合は、記入欄を一つにまとめたり、別添とすることも可能である。
- ※ 「整理番号」欄には出納簿の該当する整理番号を記載し、「経費項目」欄には該当する経費項目に○を記載すること。
- ※ 按分した場合は、按分率欄及び按分後金額欄に記載すること。

領収書整理票

(議員名:長江正成)

整理番号	2/	経費項目	調査研究費	研修費	広報広聴費	要請陳情等活動費	会議費	資料作成費	資料購入費	事務所費	事務費	人件費
					○							



普通預金(兼お借入明細)

6

日 付 振 込 額 お 借 入 金 額 お 預 り 金 額 残 高

D 2- 3-30	ATM振込	41,800	かくりイイトイターテイ

利用期間 平成31年4月 1日～令和2年 3月31日

使途内容	サーバー管理費12カ月33,000円 ドメイン管理費 1年分8,800円 計 41,800円 3月 30日 支払		
按分率	1/2	按分後金額	20,900円

- ※ 領収書は重ならないように貼付すること。なお、領収書が大きい場合は、記入欄を一つにまとめたり、別添とすることも可能である。
- ※ 「整理番号」欄には出納簿の該当する整理番号を記載し、「経費項目」欄には該当する経費項目に○を記載すること。
- ※ 按分した場合は、按分率欄及び按分後金額欄に記載すること。

領収書整理票

(議員名:長江正成)

整理番号	23	経費項目	調査研究費	研修費	広報広聴費	要請陳情等活動費	会議費	資料作成費	資料購入費	事務所費	事務費	人件費
					○							

領 収 証

長 江 正 成 様 No. _____

★ ￥72,600

但 県政報告新春号配布

令和2年 3月 31日 上記正に領収いたしました

内 訳

税抜金額

消費税額等(%)

収 入
印 紙

ユクヨウ ケー1097

使途内容	ポスティング代 県政レポート 2020年 新春号		
按分率		按分後金額	72,600

- ※ 領収書は重ならないように貼付すること。なお、領収書が大きい場合は、記入欄を一つにまとめたり、別添とすることも可能である。
- ※ 「整理番号」欄には出納簿の該当する整理番号を記載し、「経費項目」欄には該当する経費項目に○を記載すること。
- ※ 按分した場合は、按分率欄及び按分後金額欄に記載すること。

領収書整理票

(議員名:長江正成)

整理番号	25	経費項目	調査研究費	研修費	広報広聴費	要請陳情等活動費	会議費	資料作成費	資料購入費	事務所費	事務費	人件費
									○			



普通預金(兼お借入明細)

6

日 付 摘要 支払金額 振替金額 残 高

1 2 3 4 5 6 7 8 9 10 11 12 13 14 15 16 17 18 19 20		
D 2- 4- 2	新聞代	15,273 円

使途内容 中日新聞 朝刊夕刊代 日本経済新聞 朝刊代 中部経済新聞代 毎日新聞朝刊代	4月2日 支払	月分 月分 月分 月分 支払
按分率	按分後金額	15,273円

- ※ 領収書は重ならないように貼付すること。なお、領収書が大きい場合は、記入欄を一つにまとめたり、別添とすることも可能である。
- ※ 「整理番号」欄には出納簿の該当する整理番号を記載し、「経費項目」欄には該当する経費項目に○を記載すること。
- ※ 按分した場合は、按分率欄及び按分後金額欄に記載すること。

領収書整理票

(議員名: 長江正成)

整理番号	26	経費項目	調査研究費	研修費	広報広聴費	要請陳情等活動費	会議費	資料作成費	資料購入費	事務所費	事務費	人件費
											○	



普通預金
(兼お借入明細) 

振込(お借付メモ)	お支払主頭	お振り主頭	差引残高(お借付) 記号・店番号
-----------	-------	-------	--------------------

02-4-17 口座振替 3 | *3,300 | KCS(イズソフト)イ

● 領収書は重ならないように貼付すること。なお、領収書が大きい場合は、記入欄を一つにまとめたり、別添とすることも可能である。

● 「整理番号」欄には出納簿の該当する整理番号を記載し、「経費項目」欄には該当する経費項目に○を記載すること。

● 按分した場合は、按分率欄及び按分後金額欄に記載すること。

● 自動支払い、お振込などの内容は振込履歴または全振込履歴に必ずしもはかたがた(お振込み)としてお振込人名などをかき添付する必要がある。一時的に(または暗記させていた)場合、必ずしも不明な場合は当選へご相談ください。

● 記号の記録
K.M...入金
L...お借入
Q...支払い
R...振替
T...お借付

使途内容	事務所コピー機保守代 カウンター料金 3月分		
按分率	1/2	按分後金額	1,650円

※ 領収書は重ならないように貼付すること。なお、領収書が大きい場合は、記入欄を一つにまとめたり、別添とすることも可能である。

※ 「整理番号」欄には出納簿の該当する整理番号を記載し、「経費項目」欄には該当する経費項目に○を記載すること。

※ 按分した場合は、按分率欄及び按分後金額欄に記載すること。

領収書整理票

(議員名:長江正成)

整理番号	27	経費項目	調査研究費	研修費	広報広聴費	要請陳情等活動費	会議費	資料作成費	資料購入費	事務所費	事務費	人件費
											○	



普通預金(兼お借入明細)

6

日 行 振 込 振 込 振 込 振 込 振 込 振 込 振 込 振 込 振 込 振 込 振 込



D 2- 4-23 11,545 SMBC(セ"ロツク)

11,545円のうち対象額9,680円

beat/entryサービス代	8,800円
消費税	880円
計	9,680円

利用期間 2月 21日～ 3月 20日

用途内容	事務所コピー機保守代 (セキュリティ、ネットワーク関連費) 3月分		
按分率	1/2	按分後金額	4,840円

- ※ 領収書は重ならないように貼付すること。なお、領収書が大きい場合は、記入欄を一つにまとめたり、別添とすることも可能である。
- ※ 「整理番号」欄には出納簿の該当する整理番号を記載し、「経費項目」欄には該当する経費項目に○を記載すること。
- ※ 按分した場合は、按分率欄及び按分後金額欄に記載すること。

領収書整理票

(議員名:長江正成)

整理番号	28	経費項目	調査研究費	研修費	広報広聴費	要請陳情等活動費	会議費	資料作成費	資料購入費	事務所費	事務費	人件費
												○



普通預金(兼お借入明細)

6

日 付 振 込 先 振 込 金 額 振 込 日

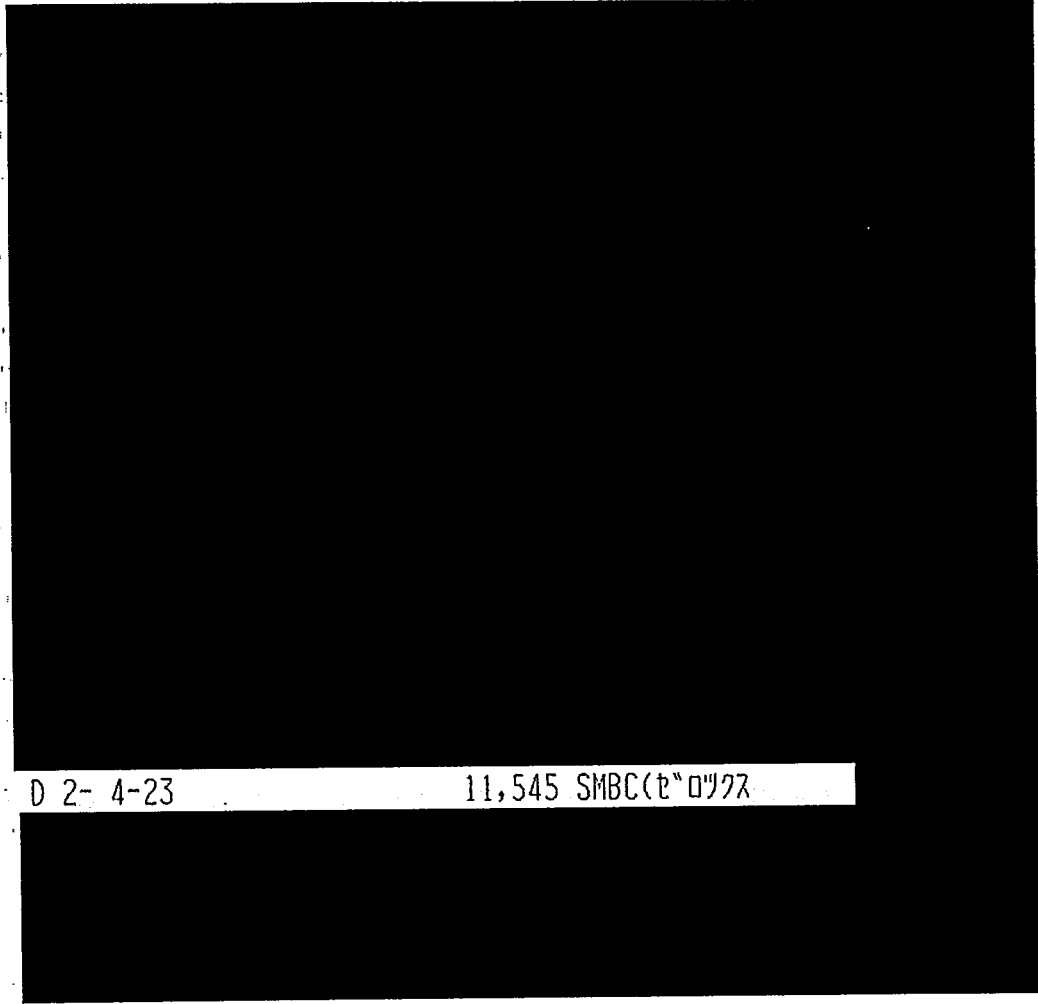

D 2- 4-23 11,545 SMBC(株)ロツク

11,545円のうち対象額1,865円

トイレ消臭フロアシート 20枚	1,696円
消費税	169円
計	1,865円

使途内容	事務用品代		
按分率	1/2	按分後金額	932円

- ※ 領収書は重ならないように貼付すること。なお、領収書が大きい場合は、記入欄を一つにまとめたり、別添とすることも可能である。
- ※ 「整理番号」欄には出納簿の該当する整理番号を記載し、「経費項目」欄には該当する経費項目に○を記載すること。
- ※ 按分した場合は、按分率欄及び按分後金額欄に記載すること。

走行表 2019年4月

日	曜日	出発メーター	到着メーター	距離	行き先	目的	備考
1	月	105,066	105,066	0			
2	火	105,066	105,066	0			
3	水	105,066	105,066	0			
4	木	105,066	105,066	0			
5	金	105,066	105,066	0			
6	土	105,066	105,069	3			
7	日	105,069	105,093	24			
8	月	105,093	105,102	9	事務所(資料整理他)	愛知県政について	
8	月	105,102	105,144	42	私用		
9	火	105,144	105,153	9	事務所(資料整理他)	愛知県政について	
9	火	105,153	105,155	2	私用		
10	水	105,155	105,164	9	事務所(資料整理他)	愛知県政について	
10	水	105,164	105,218	54	私用		
11	木	105,218	105,227	9	事務所(資料整理他)	愛知県政について	
11	木	105,227	105,269	42	県庁(資料整理)	愛知県政について	
11	木	105,269	105,278	9	私用		
12	金	105,278	105,287	9	事務所(資料整理他)	愛知県政について	
12	金	105,287	105,329	42	県庁(会派総会・資料整理)	愛知県政について	
12	金	105,329	105,371	42	私用		
13	土	105,371	105,380	9	事務所(資料整理他)	愛知県政について	
13	土	105,380	105,390	10	愛知県陶磁美術館	愛知県政について	
13	土	105,390	105,429	39	私用		
14	日	105,429	105,438	9	事務所(資料整理他)	愛知県政について	
14	日	105,438	105,492	54	私用		
15	月	105,492	105,501	9	事務所(資料整理他)	愛知県政について	
15	月	105,501	105,530	29	私用		
16	火	105,530	105,539	9	事務所(資料整理他)	愛知県政について	
16	火	105,539	105,578	39	私用		
17	水	105,578	105,587	9	事務所(資料整理他)	愛知県政について	
17	水	105,587	105,629	42	県庁(会派総会・資料整理)	愛知県政について	
17	水	105,629	105,644	15	私用		
18	木	105,644	105,653	9	事務所(資料整理他)	愛知県政について	
18	木	105,653	105,663	10	私用		
19	金	105,663	105,672	9	事務所(資料整理他)	愛知県政について	
19	金	105,672	105,688	16	私用		
20	土	105,688	105,697	9	事務所(資料整理他)	愛知県政について	
20	土	105,697	105,720	23	私用		
21	日	105,720	105,729	9	事務所(資料整理他)	愛知県政について	
21	日	105,729	105,779	50	私用		
22	月	105,779	105,788	9	事務所(資料整理他)	愛知県政について	
22	月	105,788	105,830	42	県庁(会派総会・資料整理)	愛知県政について	
23	火	105,830	105,839	9	事務所(資料整理他)	愛知県政について	
23	火	105,839	105,881	42	県庁(資料整理)	愛知県政について	
24	水	105,881	105,890	9	事務所(資料整理他)	愛知県政について	
25	木	105,890	105,899	9	事務所(資料整理他)	愛知県政について	

県議会本会議開催日程
5月27日(月)～5月27日(月)

走行表 2019年5月

日	曜日	出発メーター	到着メーター	距離	行き先	目的	備考
1	水	106,008	106,017	9	事務所(資料整理他)	愛知県政について	
1	水	106,017	106,037	20	私用		
2	木	106,037	106,046	9	事務所(資料整理他)	愛知県政について	
3	金	106,046	106,055	9	事務所(資料整理他)	愛知県政について	
4	土	106,055	106,064	9	事務所(資料整理他)	愛知県政について	
5	日	106,064	106,073	9	事務所(資料整理他)	愛知県政について	
5	日	106,073	106,097	24	私用		
6	月	106,097	106,106	9	事務所(資料整理他)	愛知県政について	
6	月	106,106	106,157	51	私用		
7	火	106,157	106,166	9	事務所(資料整理他)	愛知県政について	
8	水	106,166	106,175	9	事務所(資料整理他)	愛知県政について	
8	水	106,175	106,217	42	県庁	愛知県政について	
9	木	106,217	106,226	9	事務所(資料整理他)	愛知県政について	
10	金	106,226	106,235	9	事務所(資料整理他)	愛知県政について	
10	金	106,235	106,277	42	県庁	愛知県政について	
11	土	106,277	106,286	9	事務所(資料整理他)	愛知県政について	
12	日	106,286	106,295	9	事務所(資料整理他)	愛知県政について	
13	月	106,295	106,304	9	事務所(資料整理他)	愛知県政について	
13	月	106,304	106,346	42	県庁	愛知県政について	
14	火	106,346	106,355	9	事務所(資料整理他)	愛知県政について	
14	火	106,355	106,397	42	県庁	愛知県政について	
15	水	106,397	106,406	9	事務所(資料整理他)	愛知県政について	
15	水	106,406	106,438	32	私用		
16	木	106,438	106,447	9	事務所(資料整理他)	愛知県政について	
17	金	106,447	106,456	9	事務所(資料整理他)	愛知県政について	
17	金	106,456	106,472	16	豊田市内	愛知県政について	ETC
18	土	106,472	106,488	16	事務所(資料整理他)	愛知県政について	ETC
18	土	106,488	106,555	67	私用		
19	日	106,555	106,564	9	事務所(資料整理他)	愛知県政について	
19	日	106,564	106,609	45	私用		
20	月	106,609	106,618	9	事務所(資料整理他)	愛知県政について	
20	月	106,618	106,660	42	県庁	愛知県政について	
21	火	106,660	106,669	9	事務所(資料整理他)	愛知県政について	
21	火	106,669	106,695	26	私用		
22	水	106,695	106,704	9	事務所(資料整理他)	愛知県政について	
22	水	106,704	106,746	42	県庁	愛知県政について	
22	水	106,746	106,750	4	私用		
23	木	106,750	106,759	9	事務所(資料整理他)	愛知県政について	
23	木	106,759	106,769	10	私用		
24	金	106,769	106,778	9	事務所(資料整理他)	愛知県政について	
24	金	106,778	106,820	42	県庁	愛知県政について	
24	金	106,820	106,829	9	私用		
25	土	106,829	106,838	9	事務所(資料整理他)	愛知県政について	
25	土	106,838	106,845	7	私用		
26	日	106,845	106,854	9	事務所(資料整理他)	愛知県政について	

県議会本会議開催日程
6月14日(金)～7月3日(水)

走行表 2019年6月

日	曜日	出発メーター	到着メーター	距離	行き先	目的	備考
1	土	107,022	107,031	9	事務所(資料整理他)	愛知県政について	
2	日	107,031	107,040	9	事務所(資料整理他)	愛知県政について	
2	日	107,040	107,082	42	県議会議事堂	愛知県政(植樹祭参加)	
3	月	107,082	107,091	9	事務所(資料整理他)	愛知県政について	
3	月	107,091	107,133	42	県庁(会派会議)	愛知県政について	
4	火	107,133	107,142	9	事務所(資料整理他)	愛知県政について	
5	水	107,142	107,151	9	事務所(資料整理他)	愛知県政について	
5	水	107,151	107,193	42	県庁(会派会議)	愛知県政について	
6	木	107,193	107,202	9	事務所(資料整理他)	愛知県政について	
7	金	107,202	107,211	9	事務所(資料整理他)	愛知県政について	
7	金	107,211	107,253	42	県庁(質問準備)	愛知県政について	
8	土	107,253	107,262	9	事務所(資料整理他)	愛知県政について	
9	日	107,262	107,271	9	事務所(資料整理他)	愛知県政について	
10	月	107,271	107,280	9	事務所(資料整理他)	愛知県政について	
10	月	107,280	107,322	42	県庁(質問準備)	愛知県政について	
11	火	107,322	107,331	9	事務所(資料整理他)	愛知県政について	
11	火	107,331	107,373	42	県庁(質問準備)	愛知県政について	
12	水	107,373	107,442	69	県庁	委員会	
13	木	107,442	107,451	9	事務所(資料整理他)	愛知県政について	
13	木	107,451	107,493	42	県庁(質問準備)	愛知県政について	
14	金	107,493	107,562	69	県庁	6月議会	
15	土	107,562	107,571	9	事務所(資料整理他)	愛知県政について	
16	日	107,571	107,580	9	事務所(資料整理他)	愛知県政について	
17	月	107,580	107,649	69	県庁	6月議会	
18	火	107,649	107,718	69	県庁	6月議会	
19	水	107,718	107,787	69	県庁	6月議会	
20	木	107,787	107,856	69	県庁	6月議会	
21	金	107,856	107,925	69	県庁	6月議会	
22	土	107,925	107,934	9	事務所(資料整理他)	愛知県政について	
23	日	107,934	107,943	9	事務所(資料整理他)	愛知県政について	
24	月	107,943	108,012	69	県庁	6月議会	
25	火	108,012	108,081	69	県庁	6月議会	
26	水	108,081	108,150	69	県庁	6月議会	
27	木	108,150	108,219	69	県庁	6月議会	
28	金	108,219	108,288	69	県庁	6月議会	
29	土	108,288	108,297	9	事務所(資料整理他)	愛知県政について	
30	日	108,297	108,306	9	事務所(資料整理他)	愛知県政について	
30	日	108,306	108,480	174	私用		
		108,480		0			
		0		0			
		0		0			
		0		0			
					費用弁償扱い	828km	57%
					個人他使用走行分	174km	12%
			全走行距離	1,458km	政務活動費請求分走行距離	456km	31%

上記の通り走行したことを証明します

長江正成



令和元年6月30日

走行表 2019年7月

日	曜日	出発メーター	到着メーター	距離	行き先	目的	備考
1	月	108,480	108,549	69	県庁	愛知県政について	6月県議会
2	火	108,549	108,618	69	県庁	愛知県政について	6月県議会
3	水	108,618	108,687	69	県庁	愛知県政について	6月県議会
4	木	108,687	108,696	9	事務所(資料整理他)	愛知県政について	
4	木	108,696	108,719	23	私用		
5	金	108,719	108,728	9	事務所(資料整理他)	愛知県政について	
5	金	108,728	108,767	39	私用		
6	土	108,767	108,776	9	事務所(資料整理他)	愛知県政について	
6	土	108,776	108,839	63	私用		
7	日	108,839	108,848	9	事務所(資料整理他)	愛知県政について	
7	日	108,848	108,904	56	私用		
8	月	108,904	108,913	9	事務所(資料整理他)	愛知県政について	
8	月	108,913	108,962	49	私用		
9	火	108,962	108,971	9	事務所(資料整理他)	愛知県政について	
9	火	108,971	109,013	42	県庁(議事事務局打合せ)	愛知県政について	
10	水	109,013	109,022	9	事務所(資料整理他)	愛知県政について	
10	水	109,022	109,071	49	私用		
11	木	109,071	109,080	9	事務所(資料整理他)	愛知県政について	
11	木	109,080	109,126	46	私用		
12	金	109,126	109,135	9	事務所(資料整理他)	愛知県政について	
12	金	109,135	109,189	54	私用		
13	土	109,189	109,198	9	事務所(資料整理他)	愛知県政について	
13	土	109,198	109,244	46	私用		
14	日	109,244	109,253	9	事務所(資料整理他)	愛知県政について	
14	日	109,253	109,292	39	私用		
15	月	109,292	109,301	9	事務所(資料整理他)	愛知県政について	
16	火	109,301	109,310	9	事務所(資料整理他)	愛知県政について	
17	水	109,310	109,319	9	事務所(資料整理他)	愛知県政について	
17	水	109,319	109,361	42	県庁(建設局)	愛知県政について	
18	木	109,361	109,370	9	事務所(資料整理他)	愛知県政について	
18	木	109,370	109,427	57	私用		
19	金	109,427	109,436	9	事務所(資料整理他)	愛知県政について	
20	土	109,436	109,445	9	事務所(資料整理他)	愛知県政について	
20	土	109,445	109,509	64	私用		
21	日	109,509	109,518	9	事務所(資料整理他)	愛知県政について	
21	日	109,518	109,601	83	私用		
22	月	109,601	109,610	9	事務所(資料整理他)	愛知県政について	
23	火	109,610	109,619	9	事務所(資料整理他)	愛知県政について	
23	火	109,619	109,632	13	私用		
24	水	109,632	109,634	2	水野駅(県政レポート配布・報告)	愛知県政について	
24	水	109,634	109,641	7	事務所(資料整理他)	愛知県政について	
24	水	109,641	109,683	42	県庁(会派会議)	愛知県政について	
25	木	109,683	109,686	3	尾張瀬戸駅(県政レポート配布・報告)	愛知県政について	
25	木	109,686	109,692	6	事務所(資料整理他)	愛知県政について	
25	木	109,692	109,708	16	長久手市文化の家(瀬戸大府東海線整備促進同盟会)	総会出席	

走行表 2019年8月

日	曜日	出発メーター	到着メーター	距離	行き先	目的	備考
1	木	109,947	110,011	64	私用		
2	金	110,011	110,011	0			
3	土	110,011	110,072	61	私用		
4	日	110,072	110,081	9	事務所(資料整理他)	愛知県政について	
4	日	110,081	110,108	27	私用		
5	月	110,108	110,177	69	県庁	愛知県政について	監察委員会
6	火	110,177	110,186	9	事務所(資料整理他)	愛知県政について	
6	火	110,186	110,228	42	県庁(会派会議)	愛知県政について	
7	水	110,228	110,237	9	事務所(資料整理他)	愛知県政について	
7	水	110,237	110,279	42	県庁(会派会議)	愛知県政について	
8	木	110,279	110,288	9	事務所(資料整理他)	愛知県政について	
8	木	110,288	110,330	42	県庁(会派会議)	愛知県政について	
9	金	110,330	110,339	9	事務所(資料整理他)	愛知県政について	
9	金	110,339	110,381	42	県庁(会派会議)	愛知県政について	
10	土	110,381	110,390	9	事務所(資料整理他)	愛知県政について	
10	土	110,390	110,408	18	私用		
11	日	110,408	110,417	9	事務所(資料整理他)	愛知県政について	
11	日	110,417	110,428	11	私用		
12	月	110,428	110,437	9	事務所(資料整理他)	愛知県政について	
13	火	110,437	110,446	9	事務所(資料整理他)	愛知県政について	
13	火	110,446	110,488	42	県庁(控室)	愛知県政について	
14	水	110,488	110,497	9	事務所(資料整理他)	愛知県政について	
14	水	110,497	110,570	73	私用		
15	木	110,570	110,579	9	事務所(資料整理他)	愛知県政について	
15	木	110,579	110,584	5	瀬戸市戦没者追悼式(瀬戸蔵)	愛知県政について	
15	木	110,584	110,600	16	私用		
16	金	110,600	110,609	9	事務所(資料整理他)	愛知県政について	
16	金	110,609	110,630	21	私用		
17	土	110,630	110,639	9	事務所(資料整理他)	愛知県政について	
17	土	110,639	110,727	88	私用		
18	日	110,727	110,736	9	事務所(資料整理他)	愛知県政について	
18	日	110,736	110,809	73	私用		
19	月	110,809	110,818	9	事務所(資料整理他)	愛知県政について	
19	月	110,818	110,860	42	県庁(会派会議)	愛知県政について	
20	火	110,860	110,869	9	事務所(資料整理他)	愛知県政について	
20	火	110,869	110,911	42	県庁(調査団会議)	愛知県政について	
21	水	110,911	110,920	9	事務所(資料整理他)	愛知県政について	
22	木	110,920	110,989	69	県庁	特別委員会	
23	金	110,989	110,998	9	事務所(資料整理他)	愛知県政について	
24	土	110,998	111,007	9	事務所(資料整理他)	愛知県政について	
24	土	111,007	111,017	10	陶工・河井次郎展開會式	愛知県政について	
25	日	111,017	111,026	9	事務所(資料整理他)	愛知県政について	
25	日	111,026	111,365	339	私用		
26	月	111,365	111,677	312	私用		
26	月	111,677	111,686	9	事務所(資料整理他)	愛知県政について	

走行表 2019年9月

日	曜日	出発メーター	到着メーター	距離	行き先	目的	備考
1	日	111,936	111,945	9	事務所(資料整理他)	愛知県政について	
2	月	111,945	111,954	9	事務所(資料整理他)	愛知県政について	
3	火	111,954	111,963	9	事務所(資料整理他)	愛知県政について	
4	水	111,963	111,972	9	事務所(資料整理他)	愛知県政について	
4	水	111,972	111,982	10	瀬戸つばき特別支援学校(調査)	愛知県政について	
4	木	111,982	112,024	42	私用		
5	木	112,024	112,093	69	県庁	特別委員会	
6	金	112,093	112,102	9	事務所(資料整理他)	愛知県政について	
6	金	112,102	112,144	42	県庁(会派会議)	愛知県政について	
7	土	112,144	112,153	9	事務所(資料整理他)	愛知県政について	
8	日	112,153	112,162	9	事務所(資料整理他)	愛知県政について	
8	日	112,162	112,217	55	私用		
9	月	112,217	112,226	9	事務所(資料整理他)	愛知県政について	
10	火	112,226	112,235	9	事務所(資料整理他)	愛知県政について	
11	水	112,235	112,244	9	事務所(資料整理他)	愛知県政について	
11	水	112,244	112,246	2	瀬信エンゼルホール	愛知県政について	
11	水	112,246	112,254	8	私用		
12	木	112,254	112,323	69	県庁	警察委員会	
13	金	112,323	112,332	9	事務所(資料整理他)	愛知県政について	
13	金	112,332	112,334	2	私用		
14	土	112,334	112,343	9	事務所(資料整理他)	愛知県政について	
14	土	112,343	112,347	4	瀬戸物祭会場	愛知県政について	
14	土	112,347	112,397	50	私用		
15	日	112,397	112,406	9	事務所(資料整理他)	愛知県政について	
15	日	112,406	112,454	48	私用		
16	月	112,454	112,463	9	事務所(資料整理他)	愛知県政について	
16	月	112,463	112,492	29	私用		
17	火	112,492	112,501	9	事務所(資料整理他)	愛知県政について	
17	火	112,501	112,517	16	私用		
18	水	112,517	112,586	69	県庁	特別委員会	
19	木	112,586	112,651	65	名古屋駅	議員派遣	
20	金	112,651	112,720	69	県庁	9月議会	
21	土	112,720	112,729	9	事務所(資料整理他)	愛知県政について	
21	土	112,729	112,760	31	私用		
22	日	112,760	112,769	9	事務所(資料整理他)	愛知県政について	
22	日	112,769	112,773	4	私用		
23	月	112,773	112,782	9	事務所(資料整理他)	愛知県政について	
23	月	112,782	112,783	1	私用		
24	火	112,783	112,852	69	県庁	9月議会	
25	水	112,852	112,921	69	県庁	9月議会	
26	木	112,921	112,990	69	県庁	9月議会	
27	金	112,990	113,059	69	県庁	9月議会	
28	土	113,059	113,068	9	事務所(資料整理他)	愛知県政について	
28	土	113,068	113,070	2	私用		
29	日	113,070	113,079	9	事務所(資料整理他)	愛知県政について	

走行表 2019年10月

日	曜日	出発メーター	到着メーター	距離	行き先	目的	備考
1	火	113,191	113,260	69	県庁	9月議会	
2	水	113,260	113,329	69	県庁	9月議会	
3	木	113,329	113,398	69	県庁	9月議会	
4	金	113,398	113,467	69	県庁	9月議会	
5	土	113,467	113,476	9	事務所(資料整理他)	愛知県政について	
5	土	113,476	113,477	1	私用		
6	日	113,477	113,486	9	事務所(資料整理他)	愛知県政について	
6	日	113,486	113,495	9	私用		
7	月	113,495	113,564	69	県庁	9月議会	
8	火	113,564	113,633	69	県庁	9月議会	
9	水	113,633	113,702	69	県庁	9月議会	
10	木	113,702	113,771	69	県庁	9月議会	
11	金	113,771	113,840	69	県庁	9月議会	
12	土	113,840	113,849	9	事務所(資料整理他)	愛知県政について	
12	土	113,849	113,850	1	私用		
13	日	113,850	113,859	9	事務所(資料整理他)	愛知県政について	
13	日	113,859	113,860	1	私用		
14	月	113,860	113,869	9	事務所(資料整理他)	愛知県政について	
14	月	113,869	113,870	1	私用		
15	火	113,870	113,939	69	県庁	9月議会	
16	水	113,939	113,948	9	事務所(資料整理他)	愛知県政について	
17	木	113,948	113,957	9	事務所(資料整理他)	愛知県政について	
17	木	113,957	113,999	42	県庁(議会事務局)	愛知県政について	
18	金	113,999	114,008	9	事務所(資料整理他)	愛知県政について	
18	金	114,008	114,050	42	県庁(議会事務局)	愛知県政について	
19	土	114,050	114,059	9	事務所(資料整理他)	愛知県政について	
20	日	114,059	114,068	9	事務所(資料整理他)	愛知県政について	
21	月	114,068	114,077	9	事務所(資料整理他)	愛知県政について	
22	火	114,077	114,086	9	事務所(資料整理他)	愛知県政について	
23	水	114,086	114,095	9	事務所(資料整理他)	愛知県政について	
24	木	114,095	114,104	9	事務所(資料整理他)	愛知県政について	
24	木	114,104	114,146	42	県庁(団員会議)	愛知県政について	
25	金	114,146	114,155	9	事務所(資料整理他)	愛知県政について	
25	金	114,155	114,167	12	県立瀬戸つばき特別支援学校開校式	愛知県政について	
25	金	114,167	114,209	42	県庁(控室資料確認)	愛知県政について	
26	土	114,209	114,218	9	事務所(資料整理他)	愛知県政について	
26	土	114,218	114,298	80	私用		
27	日	114,298	114,390	92	セントレア	北米調査	
28	月	114,390	114,390	0			
29	火	114,390	114,390	0			
30	水	114,390	114,390	0			
31	木	114,390	114,390	0			
		114,390		0			
		0		0			
		0		0			

走行表 2019年12月

日	曜日	出発メーター	到着メーター	距離	行き先	目的	備考
1	日	115,509	115,518	9	事務所(資料整理他)	愛知県政について	
2	月	115,518	115,527	9	事務所(資料整理他)	愛知県政について	
3	火	115,527	115,596	69	県庁	12月議会	
4	水	115,596	115,665	69	県庁	12月議会	
5	木	115,665	115,734	69	県庁	12月議会	
6	金	115,734	115,803	69	県庁	12月議会	
7	土	115,803	115,812	9	事務所(資料整理他)	愛知県政について	
8	日	115,812	115,821	9	事務所(資料整理他)	愛知県政について	
8	日	115,821	115,863	42	第4回愛知県消防連合フェア	愛知県政について	
9	月	115,863	115,932	69	県庁	12月議会	
10	火	115,932	116,001	69	県庁	12月議会	
11	水	116,001	116,070	69	県庁	12月議会	
12	木	116,070	116,139	69	県庁	12月議会	
13	金	116,139	116,208	69	県庁	12月議会	
14	土	116,208	116,217	9	事務所(資料整理他)	愛知県政について	
15	日	116,217	116,226	9	事務所(資料整理他)	愛知県政について	
16	月	116,226	116,295	69	県庁	12月議会	
17	火	116,295	116,364	69	県庁	12月議会	
18	水	116,364	116,433	69	県庁	12月議会	
19	木	116,433	116,502	69	県庁	12月議会	
20	金	116,502	116,571	69	県庁	12月議会	
21	土	116,571	116,580	9	事務所(資料整理他)	愛知県政について	
22	日	116,580	116,589	9	事務所(資料整理他)	愛知県政について	
23	月	116,589	116,598	9	事務所(資料整理他)	愛知県政について	
23	月	116,598	116,623	25	私用		
24	火	116,623	116,632	9	事務所(資料整理他)	愛知県政について	
24	火	116,632	116,708	76	私用		
25	水	116,708	116,717	9	事務所(資料整理他)	愛知県政について	
25	水	116,717	116,759	42	県庁	愛知県政について	
26	木	116,759	116,768	9	事務所(資料整理他)	愛知県政について	
26	木	116,768	116,786	18	私用		
27	金	116,786	116,795	9	事務所(資料整理他)	愛知県政について	
27	金	116,795	116,804	9	私用		
28	土	116,804	116,813	9	事務所(資料整理他)	愛知県政について	
28	土	116,813	116,921	108	私用		
29	日	116,921	116,930	9	事務所(資料整理他)	愛知県政について	
29	日	116,930	116,946	16	私用		
30	月	116,946	116,955	9	事務所(資料整理他)	愛知県政について	
30	月	116,955	116,992	37			
31	火	116,992	117,001	9	事務所(資料整理他)	愛知県政について	
31	火	117,001	117,079	78			
		117,079		0			
		0		0			
		0		0			
		0		0			

走行表 2020年1月

日	曜日	出発メーター	到着メーター	距離	行き先	目的	備考
1	水	117,079	117,079	0			
2	木	117,079	117,079	0			
3	金	117,079	117,150	71	私用		
4	土	117,150	117,159	9	事務所(資料整理他)	愛知県政について	
4	土	117,159	117,179	20	私用		
5	日	117,179	117,188	9	事務所(資料整理他)	愛知県政について	
5	日	117,188	117,243	55	私用		
6	月	117,243	117,252	9	事務所(資料整理他)	愛知県政について	
6	月	117,252	117,300	48	私用		
7	火	117,300	117,309	9	事務所(資料整理他)	愛知県政について	
7	火	117,309	117,368	59	私用		
8	水	117,368	117,377	9	事務所(資料整理他)	愛知県政について	
8	水	117,377	117,419	42	県庁	愛知県政について	
9	木	117,419	117,428	9	事務所(資料整理他)	愛知県政について	
9	木	117,428	117,444	16	私用		
10	金	117,444	117,453	9	事務所(資料整理他)	愛知県政について	
10	金	117,453	117,495	42	県庁	愛知県政について	
11	土	117,495	117,504	9	事務所(資料整理他)	愛知県政について	
11	土	117,504	117,593	89	私用		
12	日	117,593	117,602	9	事務所(資料整理他)	愛知県政について	
12	日	117,602	117,653	51	私用		
13	月	117,653	117,653	0			
14	火	117,653	117,662	9	事務所(資料整理他)	愛知県政について	
14	火	117,662	117,704	42	県庁	愛知県政について	
15	水	117,704	117,713	9	事務所(資料整理他)	愛知県政について	
15	水	117,713	117,755	42	県庁	愛知県政について	
16	木	117,755	117,764	9	事務所(資料整理他)	愛知県政について	
16	木	117,764	117,806	42	県庁	愛知県政について	
17	金	117,806	117,815	9	事務所(資料整理他)	愛知県政について	
17	金	117,815	117,857	42	県庁	愛知県政について	
18	土	117,857	117,866	9	事務所(資料整理他)	愛知県政について	
18	土	117,866	117,924	58	私用		
19	日	117,924	117,933	9	事務所(資料整理他)	愛知県政について	
19	日	117,933	117,987	54	私用		
20	月	117,987	117,996	9	事務所(資料整理他)	愛知県政について	
20	月	117,996	118,002	6	私用		
21	火	118,002	118,011	9	事務所(資料整理他)	愛知県政について	
21	火	118,011	118,023	12	私用		
22	水	118,023	118,032	9	事務所(資料整理他)	愛知県政について	
23	木	118,032	118,041	9	事務所(資料整理他)	愛知県政について	
23	木	118,041	118,052	11	私用		
24	金	118,052	118,061	9	事務所(資料整理他)	愛知県政について	
24	金	118,061	118,103	42	名古屋市中区	愛知県政について	
25	土	118,103	118,112	9	事務所(資料整理他)	愛知県政について	
25	土	118,112	118,114	2	私用		

走行表 2020年2月

日	曜日	出発メーター	到着メーター	距離	行き先	目的	備考
1	土	118,270	118,279	9	事務所(資料整理他)	愛知県政について	
1	土	118,279	118,291	12	にじの丘学園 竣工式	愛知県政について	
1	土	118,291	118,327	36	私用		
2	日	118,327	118,336	9	事務所(資料整理他)	愛知県政について	
2	日	118,336	118,374	38	私用		
3	月	118,374	118,383	9	事務所(資料整理他)	愛知県政について	
3	月	118,383	118,385	2	私用		
4	火	118,385	118,394	9	事務所(資料整理他)	愛知県政について	
4	火	118,394	118,436	42	県庁	愛知県政について	
5	水	118,436	118,445	9	事務所(資料整理他)	愛知県政について	
5	水	118,445	118,481	36	私用		
6	木	118,481	118,490	9	事務所(資料整理他)	愛知県政について	
6	木	118,490	118,532	42	県庁	愛知県政について	
6	木	118,532	118,537	5	松坂屋名古屋店本館 鈴木禎三展	愛知県政について	
7	金	118,537	118,546	9	事務所(資料整理他)	愛知県政について	
7	金	118,546	118,588	42	県庁	愛知県政について	
8	土	118,588	118,597	9	事務所(資料整理他)	愛知県政について	
9	日	118,597	118,606	9	事務所(資料整理他)	愛知県政について	
9	日	118,606	118,648	42	愛知県美術館 コートールド美術館展	愛知県政について	
10	月	118,648	118,657	9	事務所(資料整理他)	愛知県政について	
10	月	118,657	118,665	8	私用		
11	火	118,665	118,674	9	事務所(資料整理他)	愛知県政について	
11	火	118,674	118,693	19	私用		
12	水	118,693	118,702	9	事務所(資料整理他)	愛知県政について	
12	水	118,702	118,744	42	県庁	愛知県政について	
13	木	118,744	118,753	9	事務所(資料整理他)	愛知県政について	
14	金	118,753	118,762	9	事務所(資料整理他)	愛知県政について	
14	金	118,762	118,804	42	県庁	愛知県政について	
15	土	118,804	118,810	6	事務所(資料整理他)	愛知県政について	
15	土	118,810	118,827	17	私用		
16	日	118,827	118,836	9	事務所(資料整理他)	愛知県政について	
16	日	118,836	118,878	42	私用		
17	月	118,878	118,887	9	事務所(資料整理他)	愛知県政について	
17	月	118,887	118,892	5	私用		
18	火	118,892	118,901	9	事務所(資料整理他)	愛知県政について	
18	火	118,901	118,905	4	私用		
19	水	118,905	118,974	69	県庁	2月議会	
20	木	118,974	119,043	69	県庁	2月議会	
21	金	119,043	119,112	69	県庁	2月議会	
22	土	119,112	119,121	9	事務所(資料整理他)	愛知県政について	
22	土	119,121	119,151	30	私用		
23	日	119,151	119,160	9	事務所(資料整理他)	愛知県政について	
23	日	119,160	119,185	25	私用		
24	月	119,185	119,194	9	事務所(資料整理他)	愛知県政について	
24	月	119,194	119,207	13	私用		

